

# Der Einfluss von Alter und Geschlecht auf die Wahlentscheidung

Aktuelle Ergebnisse der Repräsentativen Wahlstatistik zur  
Bundestagswahl 2017



Baden-Württemberg

STATISTISCHES LANDESAMT

# Allgemeines zur Repräsentativen Wahlstatistik



# Durchführung

- Stichprobe: höchstens 5 % der ca. 88.000 Urnen- und Briefwahlbezirke
- Stichprobenziehung erfolgt durch Bundeswahlleiter
- Baden-Württemberg: 263 Wahlbezirke
  - 223 Urnenwahlbezirke
  - 40 Briefwahlbezirke



# Durchführung

- Auszählung der Wählerverzeichnisse durch die Gemeinden
- Erfassung der Stimmabgabe sowie der Ungültigkeitsgründe erfolgt im Statistischen Landesamt
- nach Plausibilitätsprüfung werden die Datensätze an den Bundeswahlleiter übermittelt



# Wie wird die Einhaltung des Wahlgeheimnisses gewährleistet?

- Bezirke müssen Mindestgröße aufweisen
- Anzahl der Geburtsjahresgruppen ist begrenzt
- Wählerverzeichnis und Stimmzettel werden getrennt voneinander ausgewertet
- Ergebnisse dürfen nur aggregiert veröffentlicht werden



# Ergebnisse der Bundestagswahl 2017



# Zweitstimmenanteile der Parteien bei der Bundestagswahl 2017 in Baden-Württemberg und Deutschland

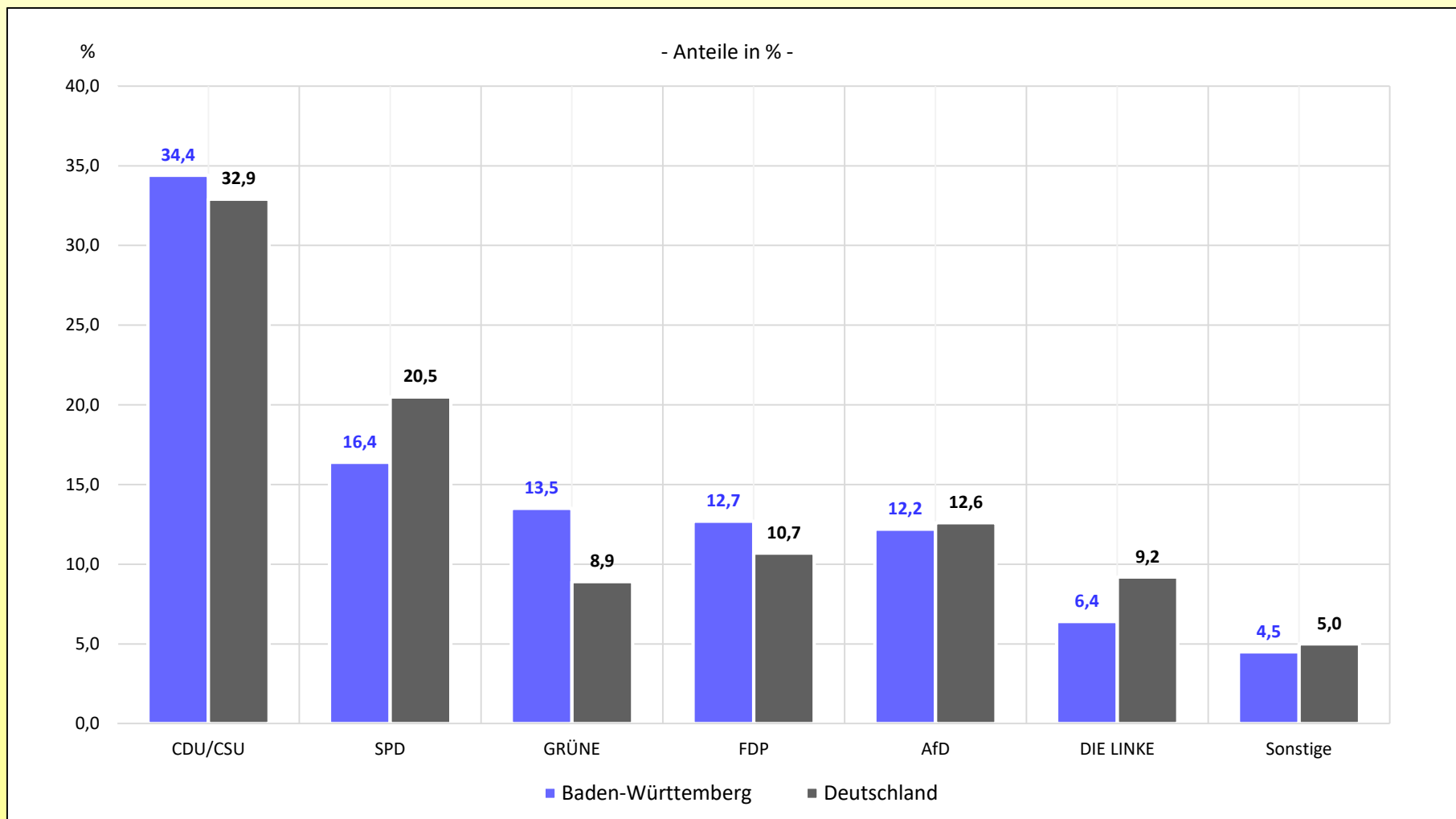

# Gewinne und Verluste der Parteien bei der Bundestagswahl 2017 in Baden-Württemberg und Deutschland

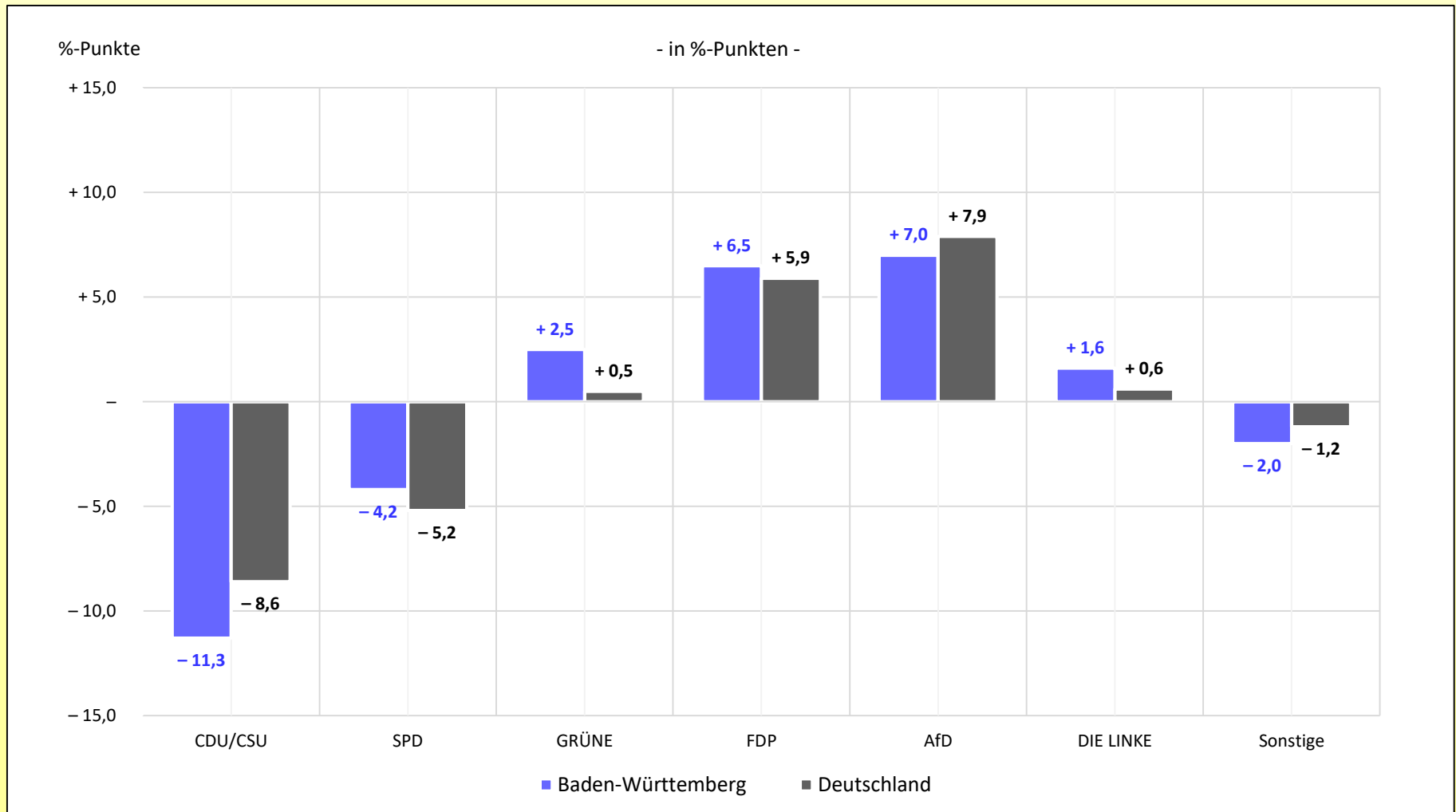



# Ergebnisse der Repräsentativen Wahlstatistik 2017



# Hinweise und Einschränkungen

- vorläufige Ergebnisse
- Ergebnisse nur für Baden-Württemberg
- nur Zweitstimmen
- nur Aussagen zu im Bundestag vertretenen Parteien



# Wählerschaft der Parteien nach Geschlecht bei der Bundestagswahl 2017 in Baden-Württemberg

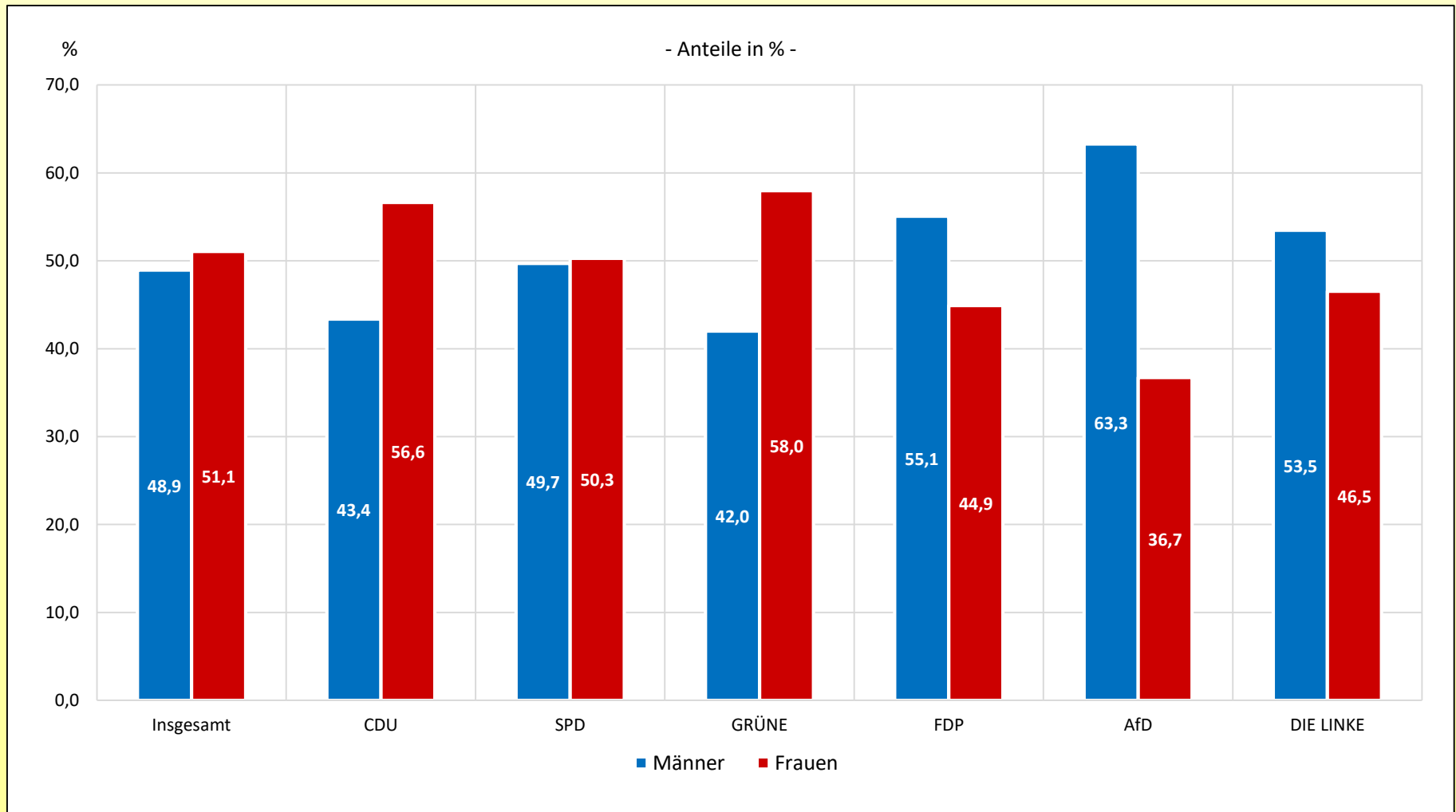

# Zweitstimmenanteile der Parteien nach Geschlecht bei der Bundestagswahl 2017 in Baden-Württemberg

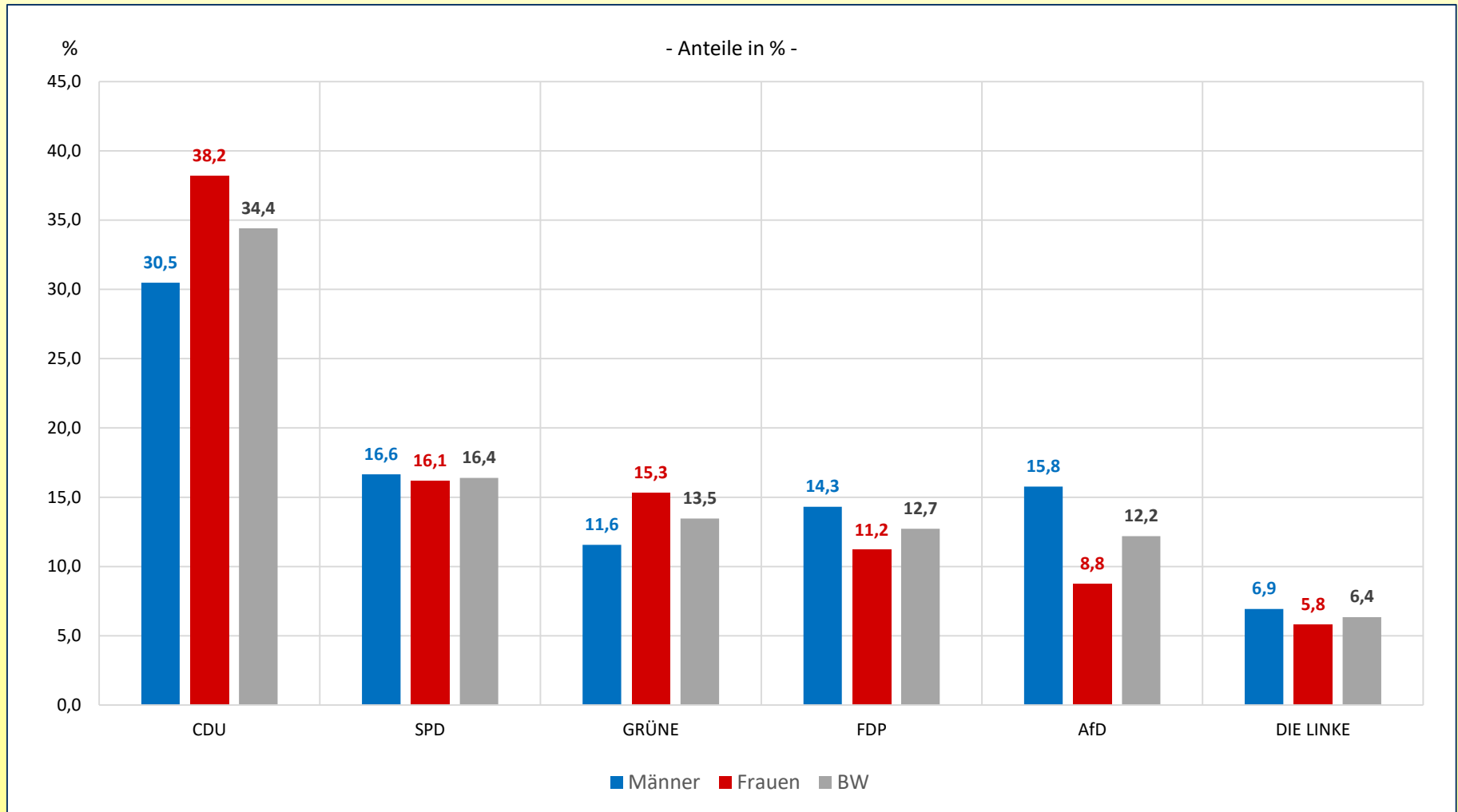

# Wählerschaft der Parteien nach Altersgruppen bei der Bundestagswahl 2017 in Baden-Württemberg

- Anteile in % -

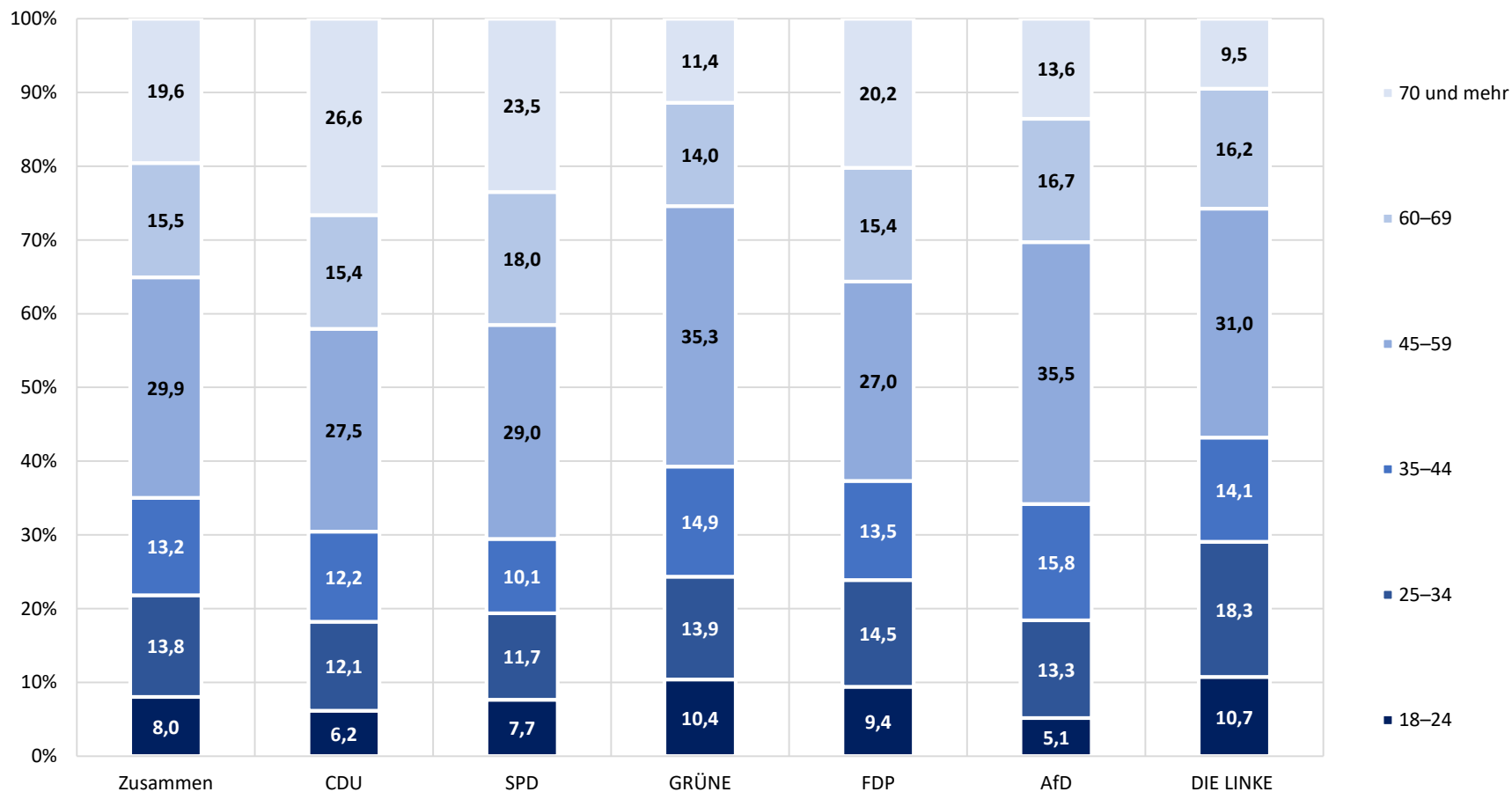

# Gewinne und Verluste der Parteien nach Altersgruppen bei der Bundestagswahl 2017 in Baden-Württemberg

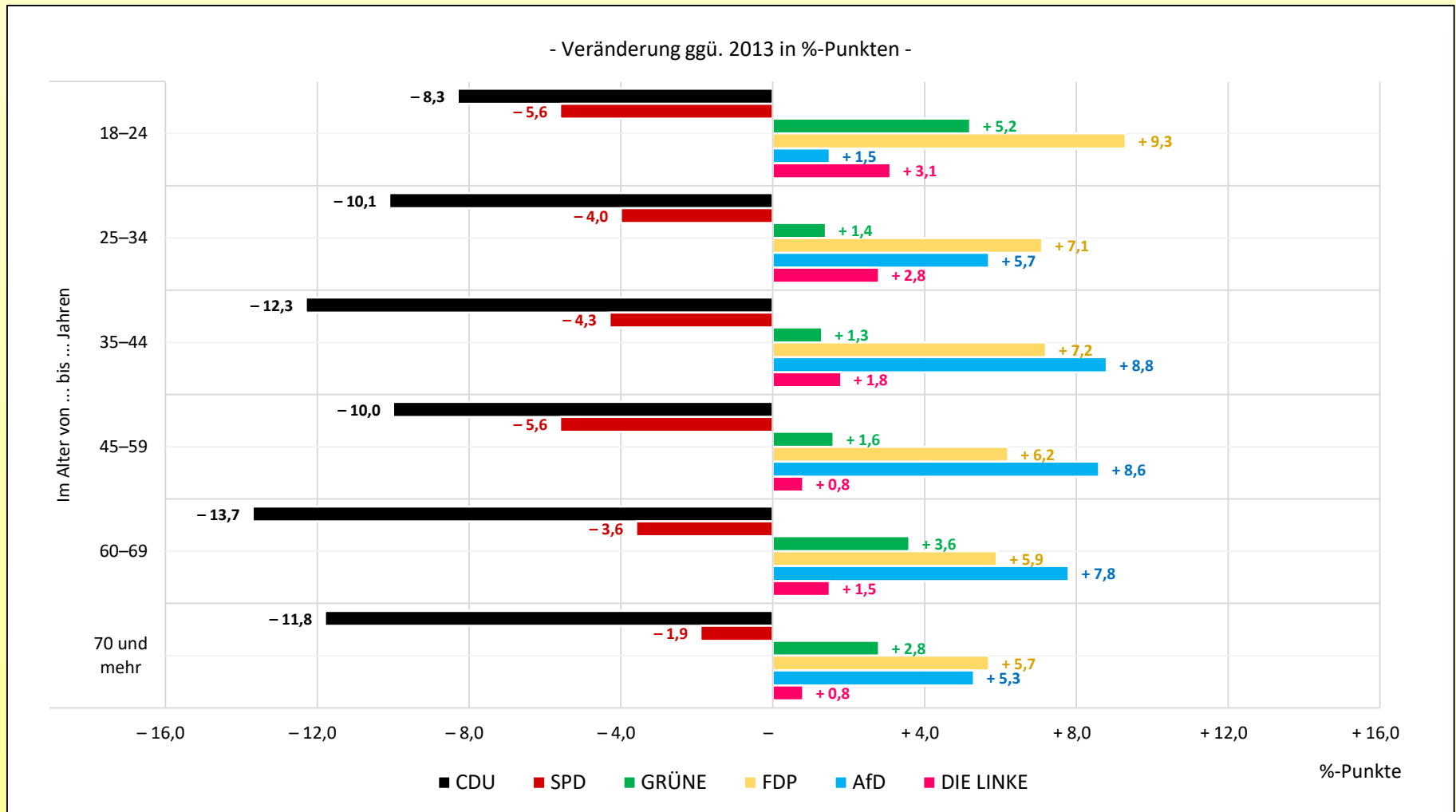

# Gewinne und Verluste der Parteien nach Altersgruppen bei der Bundestagswahl 2017 in Baden-Württemberg

## Männer

- Veränderung ggü. 2013 in %-Punkten -

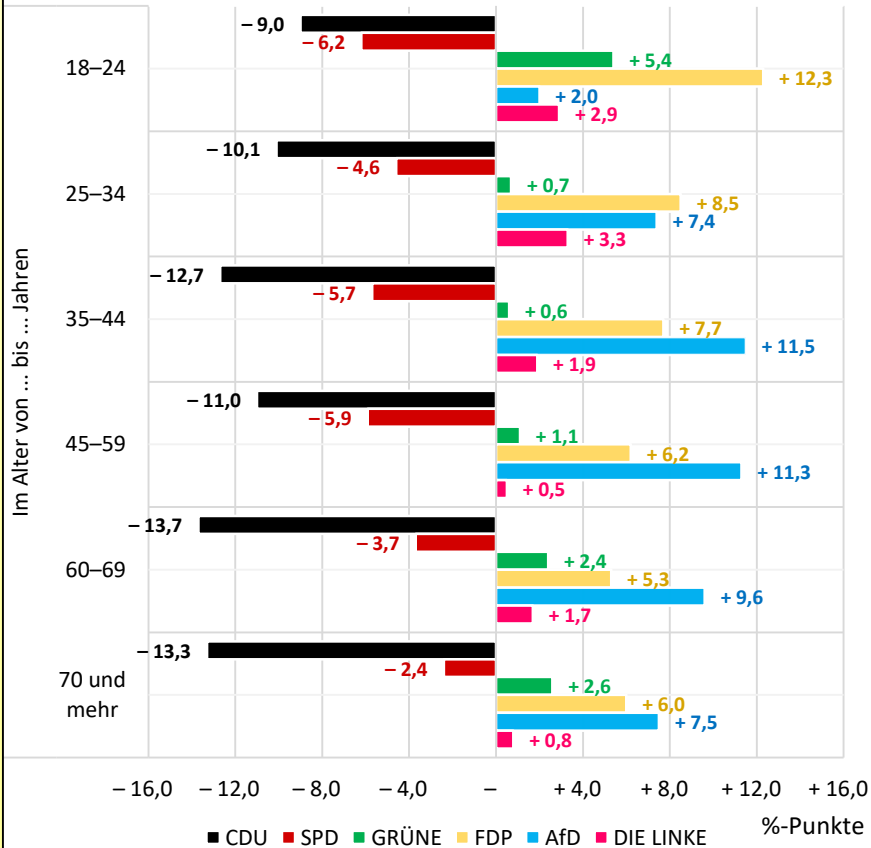

## Frauen

- Veränderung ggü. 2013 in %-Punkten -

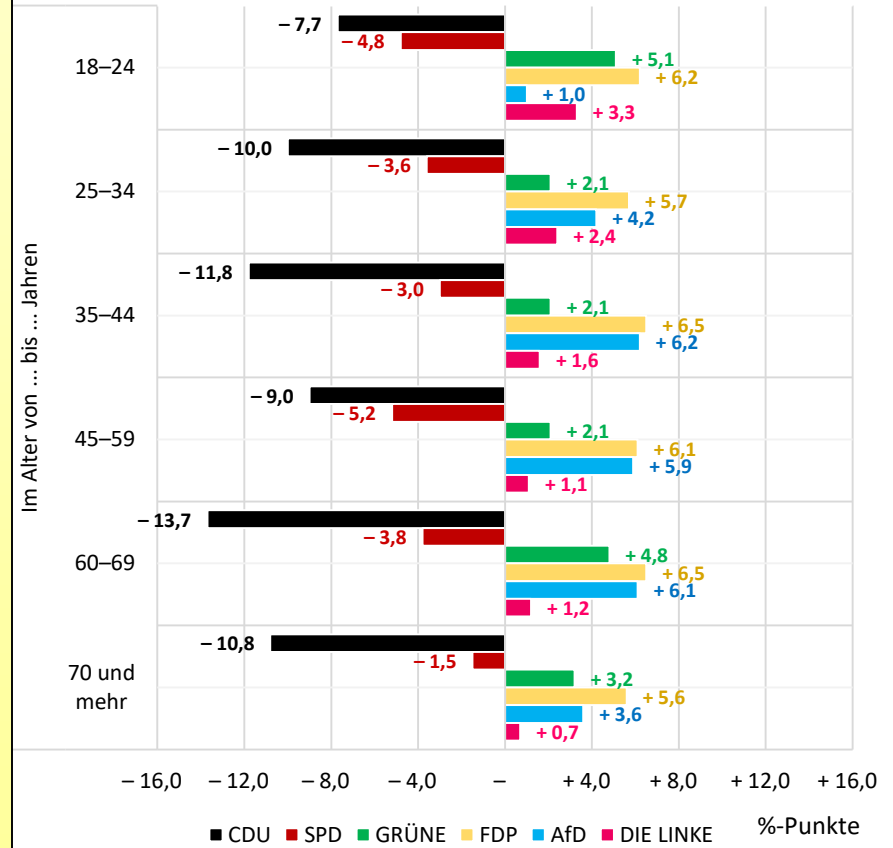

# Zusammenfassung der Ergebnisse 2017





# Zusammenfassung

- Verluste von CDU und SPD bei beiden Geschlechtern und in allen Altersgruppen
- CDU und GRÜNE werden eher von Frauen gewählt, AfD eher von Männern
- SPD-Wählerschaft entspricht beim Frauenanteil am ehesten dem Durchschnitt
- FDP gewinnt insbesondere bei jungen Männern
- DIE LINKE kann bei Jüngeren punkten



# Ausblick in das Jahr 2060



# Stimmenanteile bei der Bundestagswahl 2017 und potenzielle Stimmenanteile für das Jahr 2060\*

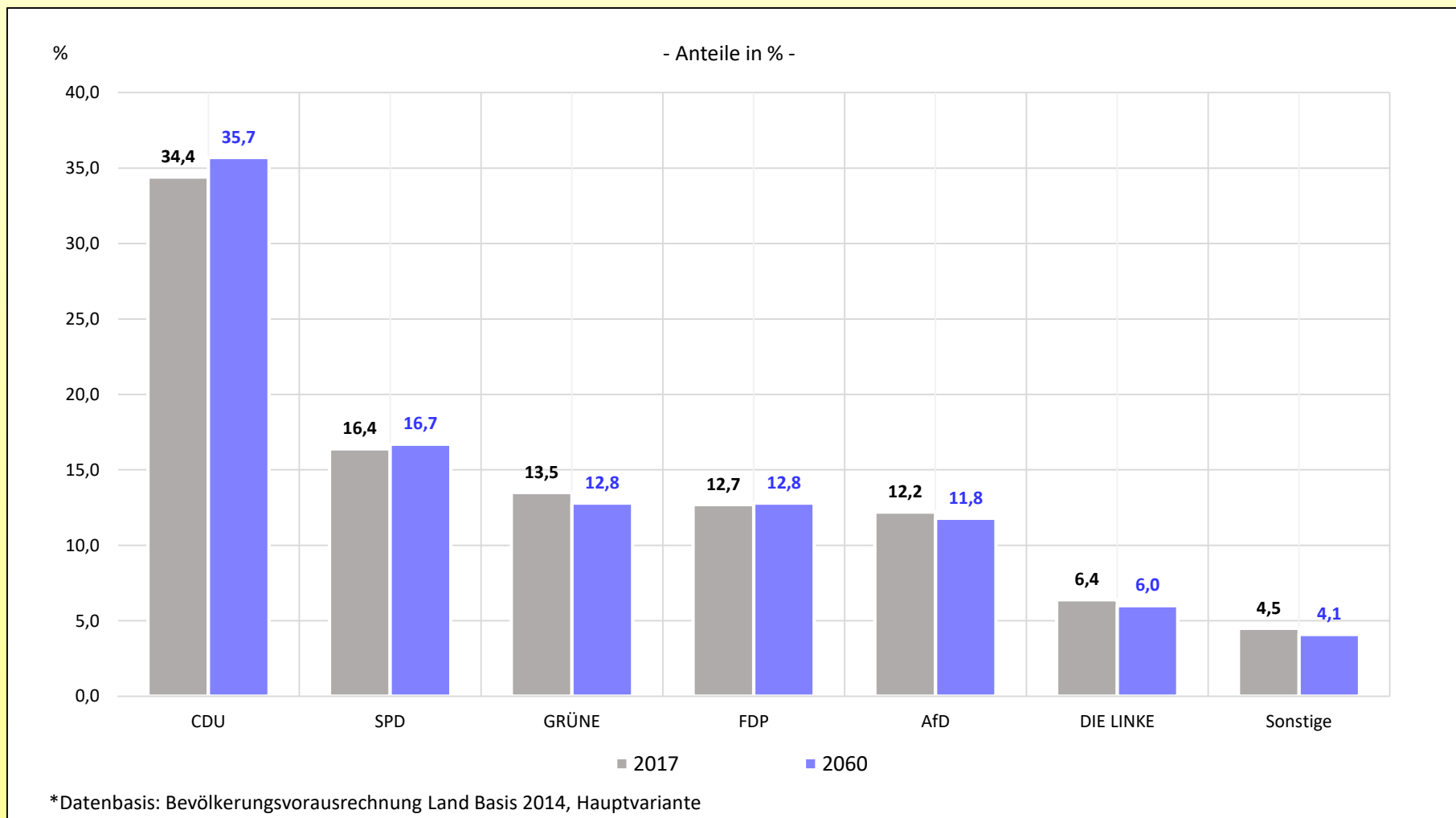

# Ausblick in das Jahr 2019



# Europawahl 2019

Die Abholung der Wahlunterlagen soll nicht mehr  
am Montag nach der Wahl erfolgen.



[www.statistik-bw.de/Wahlen/Bundestag](http://www.statistik-bw.de/Wahlen/Bundestag)

[wahlen@stala.bwl.de](mailto:wahlen@stala.bwl.de)

