Karte des Monats

Anteil von Energie aus erneuerbaren Quellen am Bruttoendenergieverbrauch*) in Europa 2022 und Veränderung seit 2013

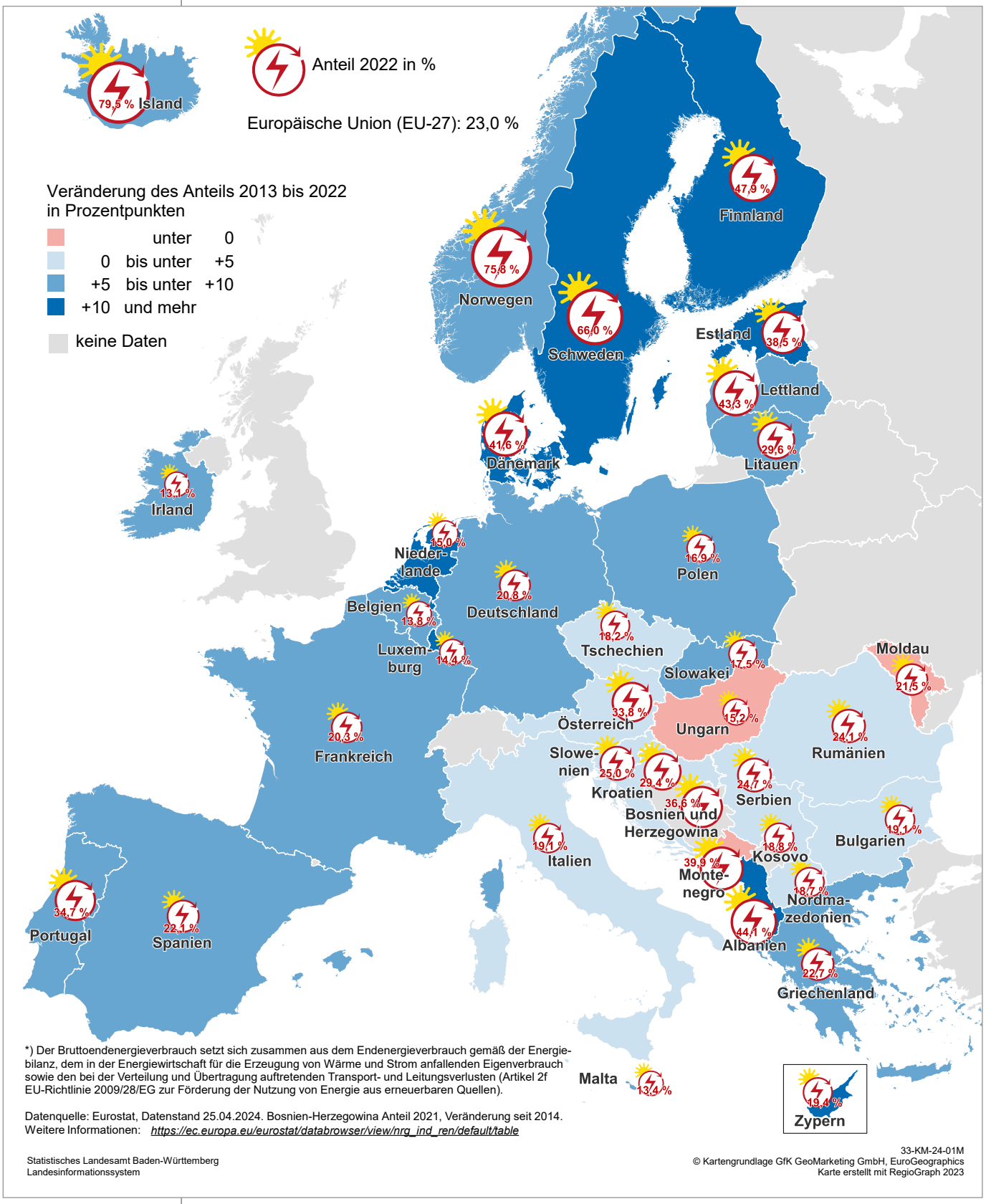

*) Der Bruttoendenergieverbrauch setzt sich zusammen aus dem Endenergieverbrauch gemäß der Energiebilanz, dem in der Energiewirtschaft für die Erzeugung von Wärme und Strom anfallenden Eigenverbrauch sowie den bei der Verteilung und Übertragung auftretenden Transport- und Leitungsverlusten (Artikel 2f EU-Richtlinie 2009/28/EG zur Förderung der Nutzung von Energie aus erneuerbaren Quellen).

Datenquelle: Eurostat, Datenstand 25.04.2024. Bosnien-Herzegowina Anteil 2021, Veränderung seit 2014.
Weitere Informationen: *https://ec.europa.eu/eurostat/databrowser/view/nrg_ind_ren/default/table*

Statistisches Landesamt Baden-Württemberg
Landesinformationssystem

33-KM-24-01M
© Kartengrundlage GfK GeoMarketing GmbH, EuroGeographics
Karte erstellt mit RegioGraph 2023