



Statistische Berichte Baden-Württemberg

Artikel-Nr. 4134 12001

Verdienste

N III 1-4 - j/12

Fachauskünfte: (0711) 641-20 96

13.11.2014

Arbeitskosten im Produzierenden Gewerbe und im Dienstleistungsbereich in Baden- Württemberg 2012

Die vorliegende Veröffentlichung enthält die Ergebnisse der Arbeitskostenerhebung 2012. Die Erhebung findet im 4-jährigen Abstand als Befragung von Unternehmen mit zehn und mehr Arbeitnehmern statt und liefert detaillierte Daten über Höhe, Entwicklung und Struktur der Arbeitskosten. Die Arbeitskostenerhebung wird in den Mitgliedstaaten der Europäischen Union nach den Bestimmungen der Verordnung (EG) Nr. 530/1999 des Rates vom 9. März 1999 durchgeführt.

Dargestellt werden die Arbeitskosten je Vollzeiteinheit, gegliedert nach Kostenarten, sowie die Arbeitskosten je geleistete Stunde. Vollzeiteinheiten sind Vollzeitbeschäftigte sowie entsprechend ihrer tatsächlich geleisteten Arbeitsstunden in Vollzeitarbeitsplätze umgerechnete Teilzeitbeschäftigte.

Die Ergebnisse der Arbeitskostenerhebung geben – nach Wirtschaftsbereichen differenziert – Auskunft über die Wettbewerbsfähigkeit der deutschen Wirtschaft. Sie sind Grundlage für die Arbeitsmarkt- und Sozialpolitik der Bundes- und der Landesregierungen. Für die Tarifparteien ist die Erhebung eine wichtige Informationsquelle für ihre Verhandlungen über Verdienste. Dem Unternehmen selbst geben die Daten die Möglichkeit, die Arbeitskosten des eigenen Unternehmens mit dem Durchschnittswert des jeweiligen Wirtschaftszweigs und mit den Kosten an anderen Wirtschaftsstandorten zu vergleichen.

Die Erhebung der Zahl der Beschäftigten mit Anwartschaften auf betriebliche Altersversorgung dient der Messung der Verbreitung der betrieblichen Altersversorgung unter den Beschäftigten. Es ist ein sozialpolitisches Ziel, die Verbreitung zu stärken.

Rechtsgrundlage der Arbeitskostenerhebung bildet das Verdienststatistikgesetz (VerdStatG) vom 21. Dezember 2006 (BGBl. I S. 3291), zuletzt geändert durch Artikel 4 des Gesetzes vom 11. August 2014 (BGBl. I S. 1348) in Verbindung mit dem Bundesstatistikgesetz (BStatG) vom 22. Januar 1987 (BGBl. I S. 462, 565), zuletzt geändert durch Artikel 13 des Gesetzes vom 25. Juli 2013 (BGBl. I S. 2749).

Erhoben wurden die Angaben zu § 5 Abs.1 VerdStatG.

Definitionen

Arbeitnehmerentgelt (D.1)

Für die Arbeitskostenerhebung gilt die Definition des Arbeitnehmerentgelts der Volkswirtschaftlichen Gesamtrechnungen. Das Arbeitnehmerentgelt umfasst sämtliche Geld- und Sachleistungen, die von einem Arbeitgeber an einen Arbeitnehmer erbracht werden, und zwar als Entgelt für die von diesem im Berichtszeitraum geleistete Arbeit. Das Arbeitnehmerentgelt gliedert sich in Bruttoverdienste sowie Sozialbeiträge der Arbeitgeber. Im Unterschied zur Volkswirtschaftlichen Gesamtrechnung ordnet die Arbeitskostenstatistik mehr Bestandteile des Arbeitnehmerentgelts den Sozialbeiträgen zu.

Arbeitnehmerinnen und Arbeitnehmer

Arbeitnehmerinnen und Arbeitnehmer sind alle in einem Unternehmen oder Betrieb beschäftigten Personen, die in einem direkten Arbeitsverhältnis mit einem Unternehmen stehen und ein Arbeitsentgelt erhalten, unabhängig von der Art der Arbeit, der Arbeitszeit (Vollzeit oder Teilzeit) und der Vertragsdauer (befristet oder unbefristet).

Leih- oder Zeitarbeiter/-innen werden bei den Verleihern bzw. den Zeitarbeitsfirmen nachgewiesen und nicht dort, wo sie ihre Arbeitsleistung erbringen.

Aufwendungen für die betriebliche Altersversorgung (D.1212)

Dazu zählen Aufwendungen für betriebliche Ruhegeldzusagen, Zuwendungen an Pensions- und Unterstützungskassen (auch Zusatzversorgungskassen), Beiträge zu Direktversicherungen, Beiträge an Pensionsfonds sowie Beiträge an den Pensions-Sicherungs-Verein VV a.G. Sie umfassen nicht arbeitnehmerfinanzierte Beiträge wie z.B. Beiträge aus Entgeltumwandlungen nach § 1 Abs. 2 Nr.3 BetrAVG.

Auszubildende

Auszubildende sind Arbeitnehmerinnen und Arbeitnehmer, deren Tätigkeit überwiegend ihrer Ausbildung dient. Dazu zählen auch Praktikanten, Volontäre, Trainees sowie im öffentlichen Dienst Referendare, Anwärter, Pflegepersonal in Ausbildung und Ärzte im Praktikum vor der Vollapprobation.

Bruttoarbeitskosten insgesamt (D.1+D.2+D.3+D.4)

Die Bruttoarbeitskosten umfassen die Gesamtheit aller von den Arbeitgebern im Zusammenhang mit der Beschäftigung von Arbeitskräften getragenen Aufwendungen vor Abzug von Lohnsubventionen. Zu den Arbeitskosten gehören das Arbeitnehmerentgelt mit Bruttoverdiensten in Form von Geld- und Sachleistungen sowie den Sozialbeiträgen der Arbeitgeber, die Kosten der beruflichen Aus- und Weiterbildung, sonstige Aufwendungen sowie Steuern auf die Lohnsumme oder Beschäftigtenzahl.

Bruttoverdienste (D.11)

Zu den Bruttoverdiensten zählen das Entgelt für die geleistete Arbeitszeit, Sonderzahlungen, Vermögenswirksame Leistungen, Vergütung für nicht gearbeitete Tage sowie Sachleistungen. Die Bruttoverdienste der Auszubildenden (D.112) werden getrennt von den Bruttoverdiensten aller anderen Arbeitnehmer (D.111) erfasst und nicht weiter untergliedert.

Entgeltfortzahlung (D.1221)

Umfasst die gesetzliche und freiwillige Entgeltfortzahlung im Krankheitsfall sowie die Arbeitgeberzuschüsse zum Mutterschaftsgeld nach § 14 MuSchG.

Entgelt für die geleistete Arbeitszeit (D.1111)

Darunter ist das im Laufe des Jahres regelmäßig in jeder Lohn- oder Gehaltsperiode gezahlte Entgelt in Form von Geldleistung zu verstehen. Vergütung arbeitsfreier Tage wie Urlaub, Feiertage ist nicht enthalten. Ebenfalls nicht enthalten sind Leistungen der Entgeltfortzahlung sowie Leistungen zur Vermögensbildung der Arbeitnehmer.

Entgeltumwandlung der Arbeitnehmer für betriebliche Altersversorgung

Bei der Entgeltumwandlung (Gehaltsverzicht) wird zwischen Arbeitgeber und den Beschäftigten vereinbart, Teile des Bruttoverdienstes zu Gunsten einer betrieblichen Altersversorgung einzusetzen (§ 1 Abs. 2 Nr. 3 BetrAVG). Erfasst werden die umgewandelten Verdienstbestandteile aller Durchführungswege (Direktzusage, Unterstützungskasse, Direktversicherung, Pensionskasse, Pensionsfonds). Analog zu den Volkswirtschaftlichen Gesamtrechnungen wird Entgeltumwandlung als Sozialbeitrag der Arbeitnehmer und somit als Bestandteil der Bruttoverdienste behandelt.

Gesetzliche Arbeitgeberbeiträge zur Sozialversicherung (D.1211)

Darunter fallen alle vom Arbeitgeber an Sozialversicherungsträger zu entrichtenden gesetzlichen Beiträge. Die Beiträge sind unter Abzug aller Zuschüsse anzugeben. Sie umfassen Beiträge zur Renten-, Kranken-, Pflege- und Arbeitslosenversicherung sowie zur Berufsunfallversicherung, gesetzliche familienbezogene Beiträge sowie alle sonstigen, anderweitig nicht genannten gesetzlichen Beiträge.

Gesetzliche Lohnnebenkosten

Als gesetzliche Lohnnebenkosten werden die vom Gesetzgeber festgelegten und vom Arbeitgeber zu tragenden Kosten im Zusammenhang mit der Beschäftigung von Arbeitnehmern bezeichnet. Dazu zählen die Arbeitgeberpflichtbeiträge aller Zweige der Sozialversicherung (Renten-, Arbeitslosen-, Kranken-, Pflege- und Unfallversicherung), die Kosten der Entgeltfortzahlung

im Krankheitsfall, unterstellte Sozialbeiträge zur Alters- und Gesundheitsvorsorge von Beamten, Sozialbeiträge der Arbeitgeber für Auszubildende sowie Steuern auf die Lohnsumme oder Beschäftigtenzahl.

Gesetzliche Personalnebenkosten

Sie umfassen die gesetzlichen Lohnnebenkosten mit Ausnahme der Sozialbeiträge der Arbeitgeber für Auszubildende und darüber hinaus noch die Vergütung gesetzlicher Feiertage.

Kosten für die berufliche Aus- und Weiterbildung (D.2)

Dazu gehören: Sachkosten für den laufenden Betrieb, Abschreibungen für Räume und Einrichtungen, die der beruflichen Aus- und Weiterbildung dienen, Vergütungen für firmenfremdes Ausbildungspersonal, Stipendien zur Gewinnung beruflich qualifizierter Nachwuchskräfte, Kosten für Lehrgänge, verwendetes Material für die Aus- und Weiterbildung, Prüfungsgebühren, Beitragszahlungen an Sozialkassen für Zwecke der Berufsausbildung (z.B. im Baugewerbe). Alle Aufwendungen sind um Erstattungen (z.B. von Sozialkassen) zu vermindern; negative Salden sind möglich.

Leistungen zur Vermögensbildung der Arbeitnehmer (D.1112)

Leistungen nach dem Vermögensbildungsgesetz, Sparförderungsprogramme des Unternehmens, aber auch weitere Leistungen des Arbeitgebers zur Vermögensbildung.

Lohnnebenkosten

Alle Arbeitskosten, die nicht zu den Bruttoverdiensten gerechnet werden. Dazu zählen: die Sozialbeiträge der Arbeitgeber, die Kosten für die berufliche Aus- und Weiterbildung, die sonstigen Aufwendungen des Arbeitgebers und Steuern auf die Lohnsumme oder Beschäftigtenzahl.

Lohnsubventionen (dem Arbeitgeber erstattete Lohn- und Gehaltszahlungen, D.5)

Empfangene Zuschüsse der Bundesagentur für Arbeit, die direkte Entgeltzahlungen teilweise oder ganz erstaten. Einbezogen sind Einstellungszuschüsse, Eingliederungszuschüsse und Lohnzuschüsse zum Kombilohn. Nicht einzubeziehen sind Saison-Kurzarbeitergeld und Transfer-Kurzarbeitergeld, Zuschüsse zur Finanzierung der Arbeitgeberbeiträge zur Sozialversicherung oder der Berufsausbildung.

Nettoarbeitskosten (D)

Die Nettoarbeitskosten ergeben sich aus den Bruttoarbeitskosten durch Abzug der Lohnsubventionen.

Personalnebenkosten

Alle Arbeitskosten, die nicht Bestandteil des Entgelts für die geleistete Arbeitszeit sind. Die Personalnebenkosten umfassen die Lohnnebenkosten und darüber hinaus die

Sonderzahlungen, Leistungen zur Vermögensbildung der Arbeitnehmer, Vergütung für nicht gearbeitete Tage, Sachleistungen sowie Bruttoverdienste der Auszubildenden.

Sachleistungen (D.1114)

Sachleistungen sind der Wert der Waren und Dienstleistungen, die Arbeitnehmern vom Arbeitgeber unentgeltlich oder verbilligt zur Verfügung gestellt werden. Dazu gehören Unternehmenserzeugnisse, Mitarbeiterwohnungen, Firmenwagen sowie Aktienoptionen und Aktienkaufpläne.

Sonderzahlungen (D.1112)

Sonderzahlungen sind alle sonstigen Bezüge, die nicht regelmäßig mit jeder Entgeltabrechnung gezahlt werden, wie Gratifikationen, 13. Monatsgehälter, Weihnachtsgelder, zusätzliche Urlaubsgelder sowie von persönlichen Leistungen oder dem Unternehmenserfolg abhängige Sonderzahlungen.

Sonstige Aufwendungen (D.3)

Dazu gehören Anwerbungskosten und vom Arbeitgeber gestellte Berufskleidung. Anwerbungskosten sind die Beträge, die an Personalberatungen, für Stellenanzeigen in der Presse, als Reisekostenerstattung für Vorstellungsgespräche, als Einrichtungsbeihilfe für neu eingestellte Mitarbeiter oder als Umzugskostenerstattung gezahlt werden.

Sonstige freiwillige Sozialleistungen der Arbeitgeber (D.1224)

Hierunter werden Zuschüsse des Arbeitgebers zum Krankengeld und Beihilfen zu Kosten für Arztleistungen, Kuren und Zahnersatz erfasst.

Sozialbeiträge der Arbeitgeber (D.12)

Die Sozialbeiträge der Arbeitgeber stellen den Betrag in Höhe des Werts der Sozialbeiträge dar, die von den Arbeitgebern geleistet werden, um ihren Arbeitnehmern Anspruch auf Sozialleistungen zu sichern. Zu dieser Kostenkomponente zählen die tatsächlichen und unterstellten Sozialbeiträge sowie die Sozialbeiträge für Auszubildende. Im Unterschied zur Praxis der Volkswirtschaftlichen Gesamtrechnungen werden in der Arbeitskostenstatistik verschiedene Bestandteile des Arbeitnehmerentgelts nicht den Bruttoverdiensten, sondern den Sozialbeiträgen zugeordnet: Entgeltfortzahlung, Zahlungen an aus dem Unternehmen ausscheidende Arbeitnehmer und Teile der sonstigen freiwilligen Sozialleistungen der Arbeitgeber.

Sozialbeiträge der Arbeitgeber für Auszubildende (D.123)

Arbeitgeberpflichtbeiträge zur Renten-, Kranken-, Pflege- und Arbeitslosenversicherung sowie alle sonstigen gesetzlichen, tariflichen und freiwilligen sozialen Aufwendungen für Auszubildende und Praktikantinnen/Praktikanten.

Steuern auf die Lohnsumme oder Beschäftigtenzahl (D4)

Darunter wird die Ausgleichsabgabe nach dem Schwerbehindertenrecht (Teil 2 SGB IX) erfasst.

Tatsächliche Sozialbeiträge der Arbeitgeber (ohne Auszubildende) (D.121)

Die tatsächlichen Sozialbeiträge der Arbeitgeber umfassen die Zahlungen, die Arbeitgeber zugunsten ihrer Arbeitnehmer an Versicherungsträger (Sozialversicherung und andere mit speziellen Deckungsmitteln finanzierte Sicherungssysteme, zum Beispiel Betriebsrentensysteme) in Form von gesetzlichen, tariflichen, vertraglichen oder freiwilligen Beiträgen zur Versicherung gegen soziale Risiken oder Bedürfnisse leisten.

Unterstellte Sozialbeiträge der Arbeitgeber (ohne Auszubildende) (D.122)

Unterstellte Sozialbeiträge der Arbeitgeber werden von diesen direkt, das heißt ohne Zwischenschaltung der Sozialversicherung, eines Versicherungsunternehmens oder einer rechtlich selbstständigen Pensionskasse und ohne dass zu diesem Zweck ein spezieller Fonds oder spezielle Rückstellungen gebildet werden, an die von ihnen gegenwärtig oder früher beschäftigten Arbeitnehmer oder sonstige Berechtigte gezahlt. Die Leistungen werden stattdessen aus den eigenen Mitteln der solche Systeme betreibenden Arbeitgeber bezahlt. Die Tatsache, dass einige Sozialleistungen direkt von den Arbeitgebern und nicht über die Sozialversicherung oder sonstige Versicherungsträger gewährt werden, ändert nichts an ihrer Eigenschaft als Sozialleistungen.

Unterstellte Sozialbeiträge zur Alters- und Gesundheitsvorsorge von Beamten (D.1222)

In Deutschland betreiben im Sektor Staat tätige Arbeitgeber ohne spezielle Deckungsmittel finanzierte Rentensysteme für die Beamten. In diesen Fällen bilden die Arbeitgeber keine speziellen Fonds oder Rückstellungen für die Zahlung von (zukünftigen) Leistungen. In diesem Fall sind fiktive Sozialbeiträge zu unterstellen. Ebenso werden die Beihilfeleistungen der Arbeitgeber an die Beamten als unterstellte Sozialbeiträge erfasst.

Vergütung für nicht gearbeitete Tage (D.1113)

Die Vergütung für nicht gearbeitete Tage ist die Vergütung für gesetzlich, vertraglich oder freiwillig gewährte Urlaubs- und Feiertage oder für sonstige bezahlte Ausfalltage. Die Vergütung für Krankheitstage (Entgeltfortzahlung im Krankheitsfall) wird unter D.1221 erfasst.

Vollzeiteinheiten

Vollzeiteinheiten sind alle Vollzeitbeschäftigten sowie die entsprechend ihrer geleisteten Arbeitsstunden in Vollzeitarbeitsplätze umgerechneten Teilzeitbeschäftigten und Auszubildenden. In einer Ergebnisdarstellung sind die Vollzeiteinheiten der Auszubildenden nur dann einbezogen, wenn dies durch „einschließlich Auszubildende“ gesondert vermerkt ist.

Zahlungen an aus dem Unternehmen ausscheidende Arbeitnehmer (D.1223)

Vom Unternehmen an ausscheidende Arbeitnehmer geleistete Zahlungen wie Entlassungsentschädigungen, Übergangsgelder und Abfindungen (auch im Rahmen eines Sozialplans), Vorruhestandsleistungen wie Übergangsgelder und Aufstockungsbeträge zum Arbeitslosengeld und zu den Bruttoverdiensten für Personen in Altersteilzeit.

Ausweis der detaillierten Kostenarten

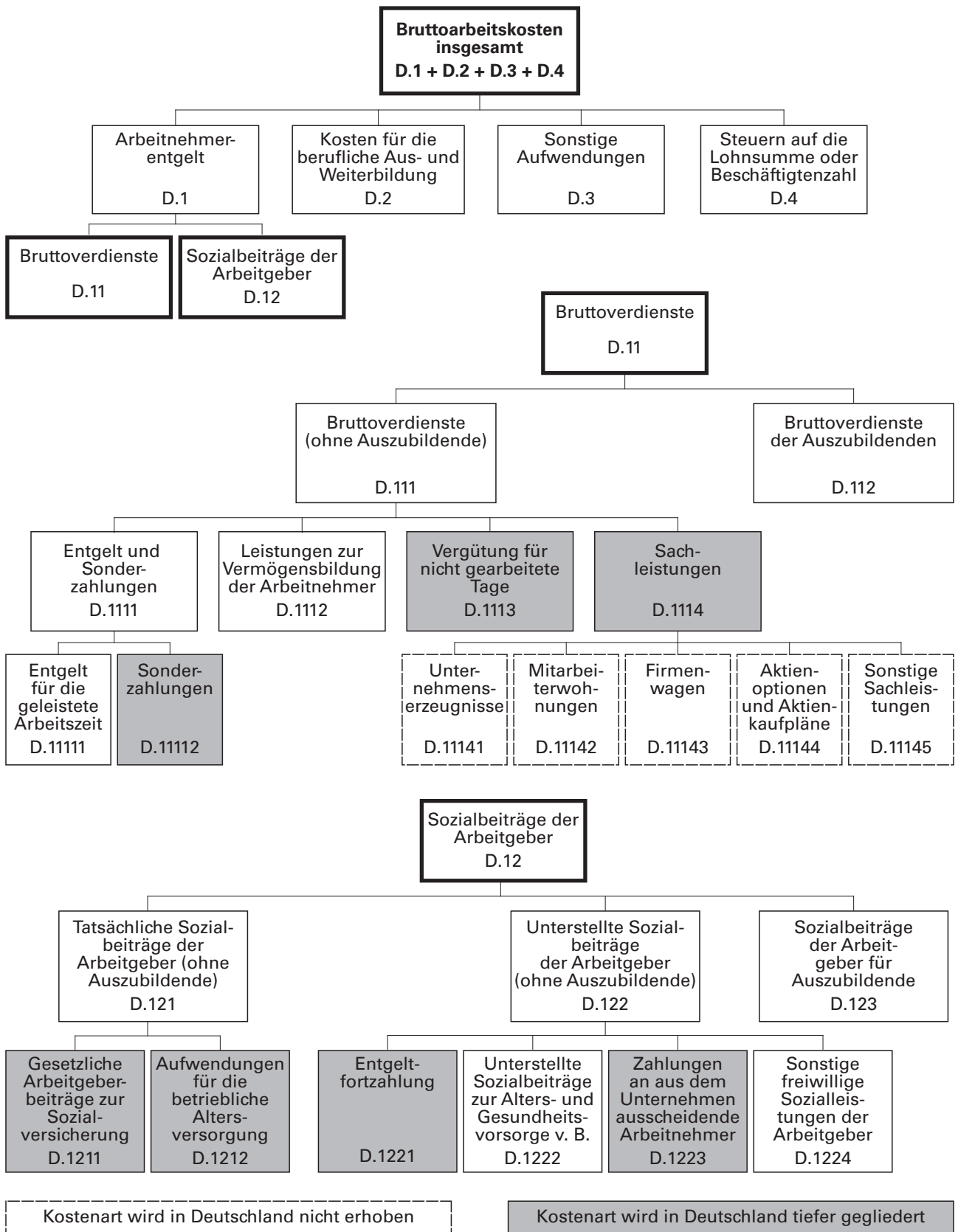

Datenquelle: Statistisches Bundesamt.

Schaubild 2

Zusammensetzung der Arbeitskosten im Produzierenden Gewerbe und im Dienstleistungsbereich in Baden-Württemberg 2012

Anteile in %

Bruttoverdienste¹⁾

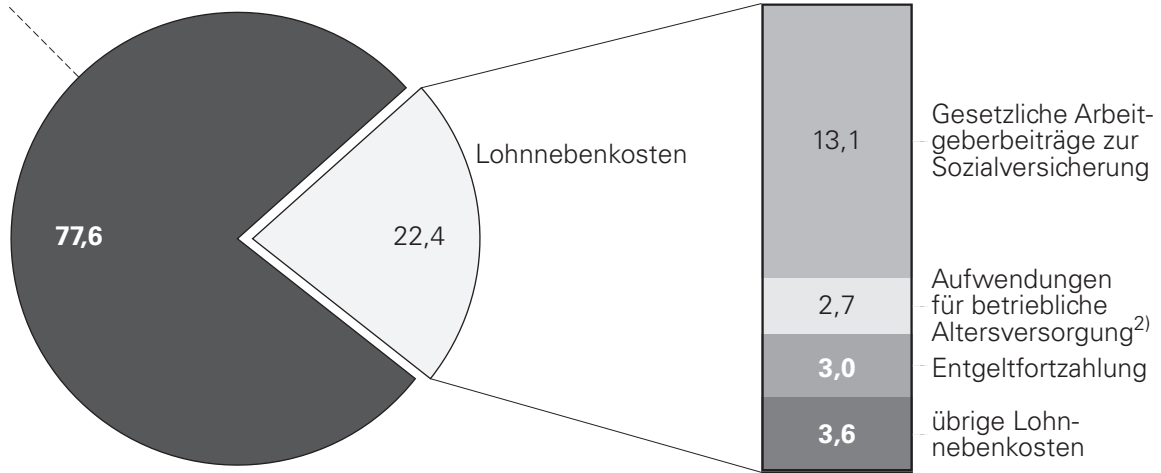

1) Einschließlich Bruttoverdienste von Auszubildenden. – 2) Ohne Entgeltumwandlung

Statistisches Landesamt Baden-Württemberg

839 14

Schaubild 3

Arbeitskosten je Stunde*) in Baden-Württemberg 2012 nach Wirtschaftsabschnitten**)

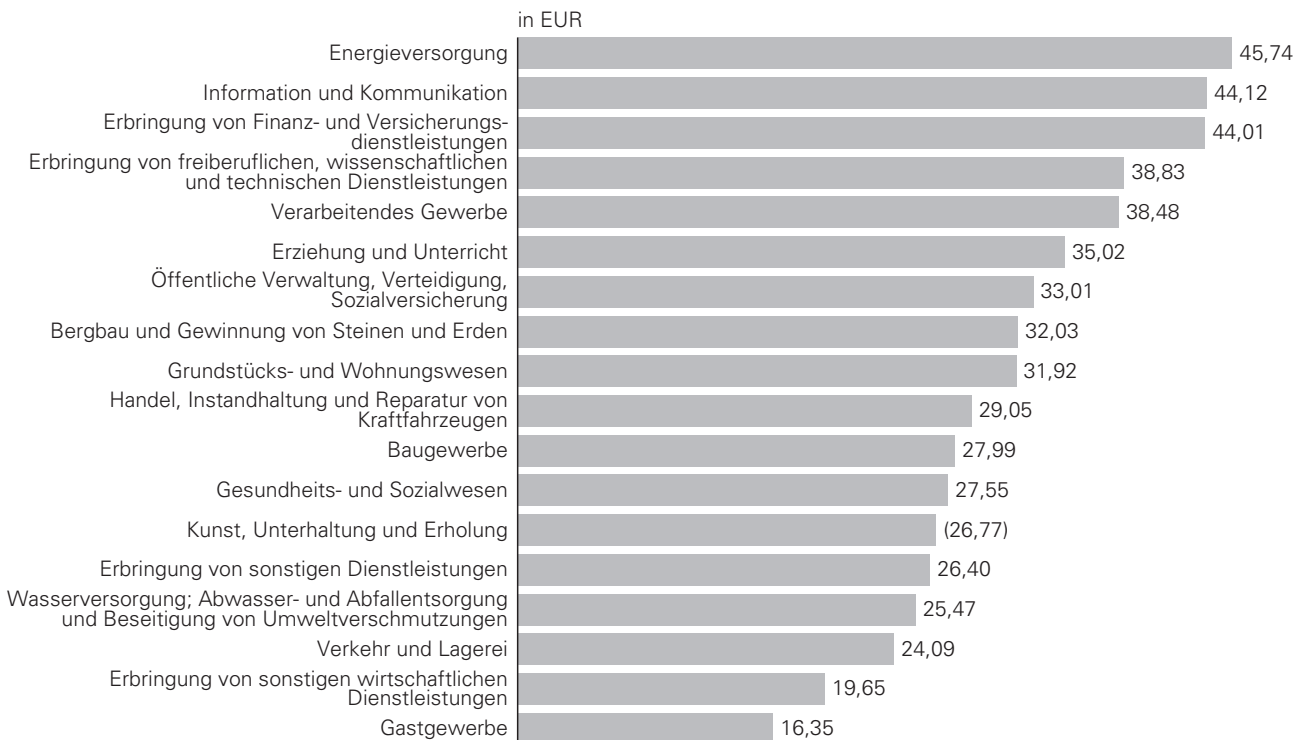

*) Nettoarbeitskosten je geleistete Stunde der Beschäftigten, einschließlich Auszubildende. – **) WZ 2008.

Statistisches Landesamt Baden-Württemberg

840 14

Schaubild 4



Schaubild 5



Tabellenübersicht

Tabelle		Seite
1	Nettoarbeitskosten in Baden-Württemberg 2012 je geleistete Stunde der Beschäftigten (einschl. Auszubildende) nach Wirtschaftszweigen	10
2	Arbeitskosten in Baden-Württemberg 2012 je Vollzeiteinheit nach Kostenarten und Unternehmensgrößenklassen	
2.1	B–S Produzierendes Gewerbe und Dienstleistungsbereich	12
2.2	B–F Produzierendes Gewerbe	14
2.3	G–S Dienstleistungsbereich	16
3	Arbeitskosten in Baden-Württemberg 2012 je Vollzeiteinheit nach Kostenarten in Unternehmen mit 10 und mehr Arbeitnehmern	
3.1	B Bergbau und Gewinnung von Steinen und Erden	18
3.2	C Verarbeitendes Gewerbe	19
3.3	10 Herstellung von Nahrungs- und Futtermitteln	20
3.4	17 Herstellung von Papier, Pappe und Waren daraus	21
3.5	20 Herstellung von chemischen Erzeugnissen	22
3.6	21 Herstellung von pharmazeutischen Erzeugnissen	23
3.7	22 Herstellung von Gummi- und Kunststoffwaren	24
3.8	24 Metallherzeugung und -bearbeitung	25
3.9	25 Herstellung von Metallherzeugnissen	26
3.10	26 Herstellung von Datenverarbeitungsgeräten, elektronischen und optischen Erzeugnissen	27
3.11	27 Herstellung von elektrischen Ausrüstungen	28
3.12	28 Maschinenbau	29
3.13	29 Herstellung von Kraftwagen und Kraftwagenteilen	30
3.14	D Energieversorgung	31
3.15	E Wasserversorgung, Abwasser- und Abfallentsorgung und Beseitigung von Umweltverschmutzungen	32
3.16	F Baugewerbe	33
3.17	41 Hochbau	34
3.18	43 Vorbereitende Baustellenarbeiten, Bauinstallation und sonstiges Ausbaugewerbe	35
3.19	G Handel, Instandhaltung und Reparatur von Kraftfahrzeugen	36
3.20	45 Handel mit Kraftfahrzeugen, Instandhaltung und Reparatur von Kraftfahrzeugen	37
3.21	46 Großhandel (ohne Handel mit Kraftfahrzeugen)	38
3.22	47 Einzelhandel (ohne Handel mit Kraftfahrzeugen)	39
3.23	H Verkehr und Lagerei	40
3.24	49 Landverkehr und Transport in Rohrfernleitungen	41
3.25	52 Lagerei sowie Erbringung von sonstigen Dienstleistungen für den Verkehr	42
3.26	I Gastgewerbe	43
3.27	55 Beherbergung	44
3.28	56 Gastronomie	45
3.29	J Information und Kommunikation	46
3.30	62 Erbringung von Dienstleistungen der Informationstechnologie	47
3.31	K Erbringung von Finanz- und Versicherungsdienstleistungen	48
3.32	64 Erbringung von Finanzdienstleistungen	49
3.33	L Grundstücks- und Wohnungswesen	50
3.34	M Erbringung von freiberuflichen, wissenschaftlichen und technischen Dienstleistungen	51
3.35	69 Rechts- und Steuerberatung, Wirtschaftsprüfung	52
3.36	70 Verwaltung und Führung von Unternehmen und Betrieben, Unternehmensberatung	53
3.37	71 Architektur- und Ingenieurbüros, technische, physikalische und chemische Untersuchung	54
3.38	N Erbringung von sonstigen wirtschaftlichen Dienstleistungen	55
3.39	78 Vermittlung und Überlassung von Arbeitskräften	56
3.40	81 Gebäudebetreuung Garten- und Landschaftsbau	57
3.41	O Öffentliche Verwaltung, Verteidigung, Sozialversicherung	58
3.42	P Erziehung und Unterricht	59
3.43	Q Gesundheits- und Sozialwesen	60
3.44	86 Gesundheitswesen	61
3.45	87 Heime (ohne Erholungs- und Ferienheime)	62
3.46	88 Sozialwesen (ohne Heime)	63
3.47	R Kunst, Unterhaltung und Erholung	64
3.48	S Erbringung von sonstigen Dienstleistungen	65

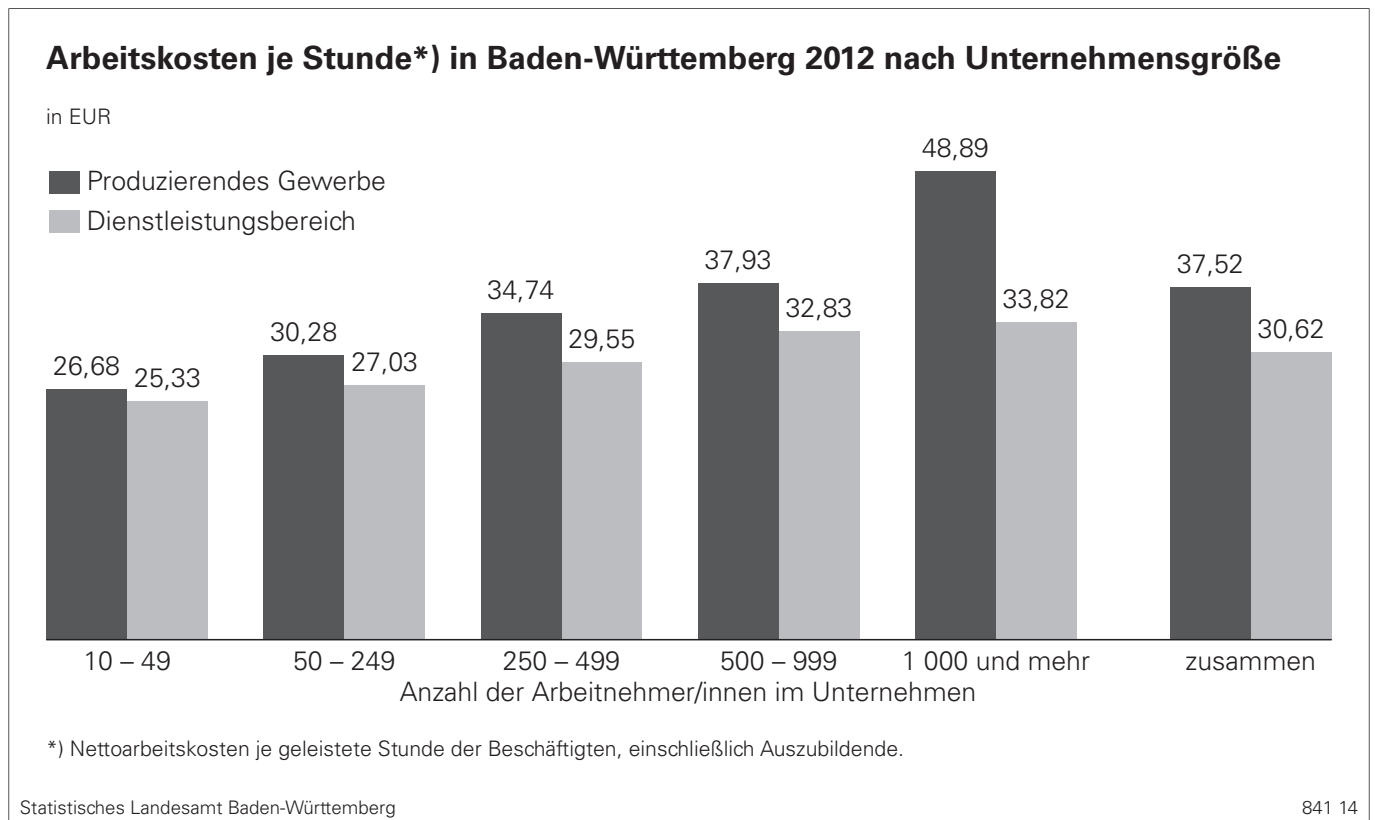
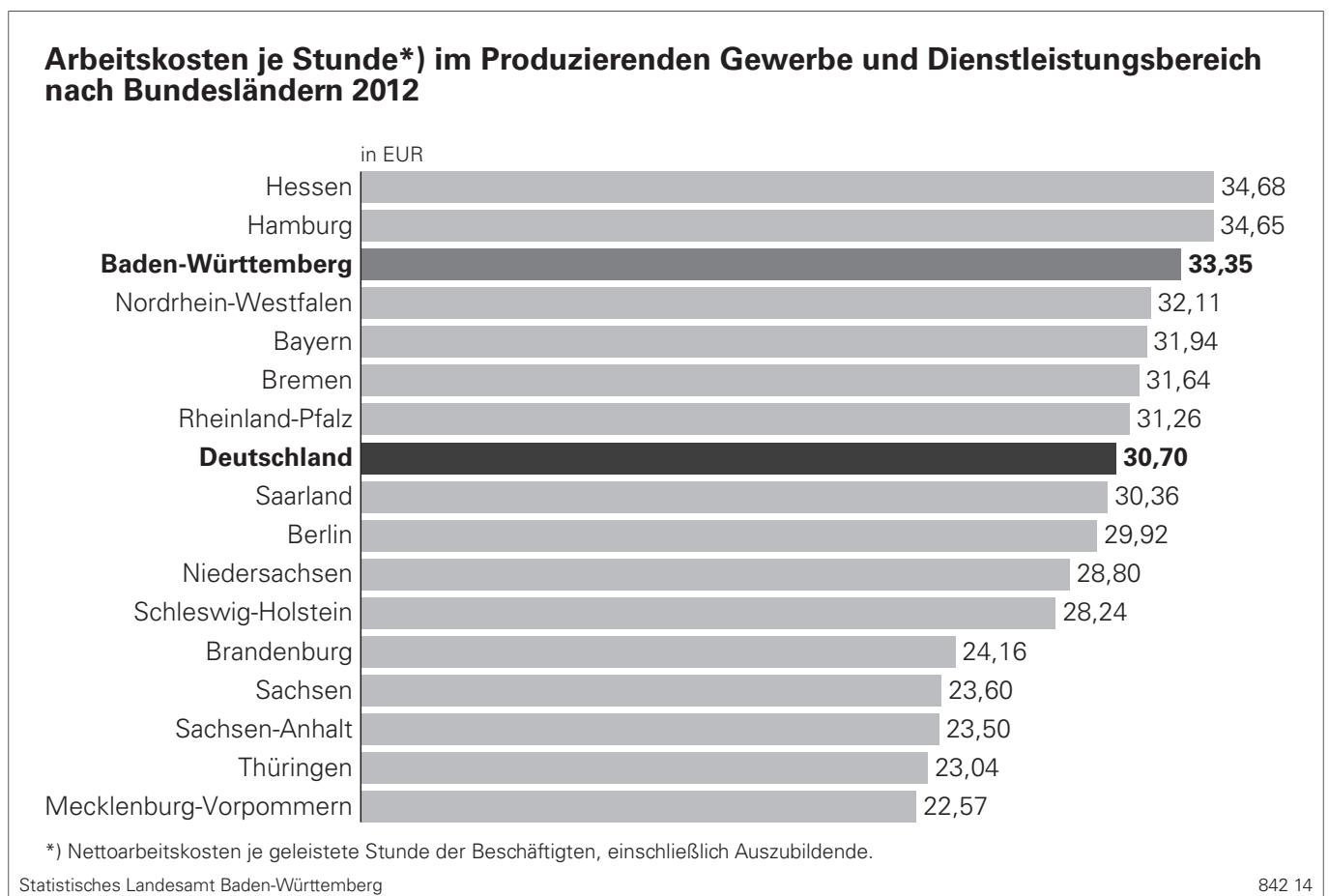
Erläuterungen zu den Tabellen

- 1) Harmonisierter Schlüssel der statistischen Ämter der Europäischen Union nach Verordnung (EG) 1737/2005.
- 2) Laufend gezahltes Entgelt für die geleistete Arbeitszeit (Bruttoverdienst abzüglich Sonderzahlungen, vermögenswirksame Leistungen, Vergütung für nicht gearbeitete Tage, Sachleistungen).
- 3) Zahlungen, die im Allgemeinen nicht laufend mit jeder Entgeltzahlung geleistet werden.
- 4) Unbare individuelle Leistungen, Aktienoptionsprogramme, Belegschaftsaktien, Belegschaftseinrichtungen.
- 5) Naturalleistungen, Firmenwagen, Personalrabatte, Job-Tickets und Zinersparnisse.
- 6) Zahlungen der Arbeitgeber an Versicherungsträger oder Bildung von Rückstellungen, um ihren Arbeitnehmern Anspruch auf Sozialleistungen zu sichern.
- 7) Arbeitgeberbeiträge zur Winterbeschäftigungs-Umlage nach Winterbeschäftigungs-Verordnung.
- 8) Sozialleistungen der Arbeitgeber direkt an ihre Arbeitnehmer, d.h. ohne Zwischenschaltung eines Versicherungsträgers und ohne Rückstellungen zu bilden.
- 9) Beiträge zum U2-Verfahren nach Aufwendungsausgleichsgesetz.
- 10) Anwerbungskosten, vom Arbeitgeber gestellte Berufskleidung.
- 11) Ausgleichsabgabe nach Schwerbehindertenrecht (Teil 2 SGB IX).
- 12) Arbeitskosten insgesamt abzüglich Bruttoverdienste (D.11). Entspricht den "indirekten Kosten" der Internationalen Arbeitsorganisation (ILO).
- 13) Gesetzliche Arbeitgeberbeiträge zur Sozialversicherung, Entgeltfortzahlung, unterstellte Sozialbeiträge zur Alters- und Gesundheitsvorsorge von Beamten, Sozialbeiträge der Arbeitgeber für Auszubildende, Steuern auf die Lohnsumme oder die Beschäftigtenzahl.
- 14) Arbeitskosten insgesamt abzüglich Entgelt für die geleistete Arbeitszeit.
- 15) Gesetzliche Arbeitgeberbeiträge zur Sozialversicherung, Vergütung gesetzlicher Feiertage, Entgeltfortzahlung, unterstellte Sozialbeiträge zur Alters- und Gesundheitsvorsorge von Beamten, Steuern auf die Lohnsumme oder die Beschäftigtenzahl.

Zeichenerklärung:

- = Nichts vorhanden (genau Null)
- 0 = Weniger als die Hälfte von 1 in der letzten besetzten Stelle, jedoch mehr als nichts
- / = Keine Angabe, da Zahlenwert nicht sicher genug
- () = Aussagewert eingeschränkt, da Zahlenwert statistisch relativ unsicher
- X = Tabellenfach gesperrt, da Aussage nicht sinnvoll

**1. Nettoarbeitskosten in Baden-Württemberg 2012 je geleistete Stunde der Beschäftigten (einschl. Auszubildende)
nach Wirtschaftszweigen**

WZ	Wirtschaftszweig	EUR
B-S	Produzierendes Gewerbe und Dienstleistungsbereich	33,35
B-F	Produzierendes Gewerbe	37,52
B	Bergbau und Gewinnung von Steinen und Erden	32,03
05	Kohlenbergbau	–
06	Gewinnung von Erdöl und Erdgas	–
07	Erzbergbau	–
08	Gewinnung von Steinen und Erden, sonstiger Bergbau	–
09	Erbringung von Dienstleistungen für den Bergbau und für die Gewinnung von Steinen und Erden	–
C	Verarbeitendes Gewerbe	38,48
10	Herstellung von Nahrungs- und Futtermitteln	22,50
11	Getränkeherstellung	33,39
12	Tabakverarbeitung	30,07
13	Herstellung von Textilien	28,37
14	Herstellung von Bekleidung	30,11
15	Herstellung von Leder, Lederwaren und Schuhen	23,84
16	Herstellung von Holz-, Flecht-, Korb- und Korkwaren (ohne Möbel)	27,24
17	Herstellung von Papier, Pappe und Waren daraus	34,77
18	Herstellung von Druckerzeugnissen; Vervielfältigung von bespielten Ton-, Bild- und Datenträgern	29,09
19	Kokerei und Mineralölverarbeitung	51,17
20	Herstellung von chemischen Erzeugnissen	42,95
21	Herstellung von pharmazeutischen Erzeugnissen	49,65
22	Herstellung von Gummi- und Kunststoffwaren	29,97
23	Herstellung von Glas und Glaswaren, Keramik, Verarbeitung von Steinen und Erden	32,46
24	Metallerzeugung und -bearbeitung	39,28
25	Herstellung von Metallerzeugnissen	31,54
26	Herstellung von Datenverarbeitungsgeräten, elektronischen und optischen Erzeugnissen	38,90
27	Herstellung von elektrischen Ausrüstungen	38,94
28	Maschinenbau	41,19
29	Herstellung von Kraftwagen und Kraftwagenteilen	50,84
30	Sonstiger Fahrzeugbau	39,63
31	Herstellung von Möbeln	29,21
32	Herstellung von sonstigen Waren	34,90
33	Reparatur und Installation von Maschinen und Ausrüstungen	41,87
D	Energieversorgung	45,74
E	Wasserversorgung; Abwasser- und Abfallentsorgung und Beseitigung von Umweltverschmutzungen	25,47
36	Wasserversorgung	35,95
37	Abwasserentsorgung	27,70
38	Sammlung, Behandlung und Beseitigung von Abfällen; Rückgewinnung	24,15
39	Beseitigung von Umweltverschmutzungen und sonstige Entsorgung	26,17
F	Baugewerbe	27,99
41	Hochbau	28,78
42	Tiefbau	28,99
43	Vorbereitende Baustellenarbeiten, Bauinstallation und sonstiges Ausbaugewerbe	27,56
G-S	Dienstleistungsbereich	30,62
G	Handel; Instandhaltung und Reparatur von Kraftfahrzeugen	29,05
45	Handel mit Kraftfahrzeugen; Instandhaltung und Reparatur von Kraftfahrzeugen	34,35
46	Großhandel (ohne Handel mit Kraftfahrzeugen)	34,37
47	Einzelhandel (ohne Handel mit Kraftfahrzeugen)	21,99

Noch: 1. **Nettoarbeitskosten in Baden-Württemberg 2012 je geleistete Stunde der Beschäftigten (einschl. Auszubildende)**
nach Wirtschaftszweigen

WZ	Wirtschaftszweig	EUR
H	Verkehr und Lagerei	24,09
49	Landverkehr und Transport in Rohrfernleitungen	23,53
50	Schifffahrt	(31,44)
51	Luftfahrt	45,68
52	Lagerei sowie Erbringung von sonstigen Dienstleistungen für den Verkehr	23,92
53	Post-, Kurier- und Expressdienste	24,25
I	Gastgewerbe	16,35
55	Beherbergung	16,70
56	Gastronomie	16,05
J	Information und Kommunikation	44,12
58	Verlagswesen	(35,17)
59	Herstellung, Verleih und Vertrieb von Filmen und Fernsehprogrammen; Kinos; Tonstudios und Verlegen von Musik	(21,89)
60	Rundfunkveranstalter	61,51
61	Telekommunikation	46,61
62	Erbringung von Dienstleistungen der Informationstechnologie	46,25
63	Informationsdienstleistungen	(33,66)
K	Erbringung von Finanz- und Versicherungsdienstleistungen	44,01
64	Erbringung von Finanzdienstleistungen	43,03
65	Versicherungen, Rückversicherungen und Pensionskassen (ohne Sozialversicherung)	47,41
66	Mit Finanz- und Versicherungsdienstleistungen verbundene Tätigkeiten	(44,13)
L	Grundstücks- und Wohnungswesen	31,92
M	Erbringung von freiberuflichen, wissenschaftlichen und technischen Dienstleistungen	38,83
69	Rechts- und Steuerberatung, Wirtschaftsprüfung	34,23
70	Verwaltung und Führung von Unternehmen und Betrieben; Unternehmensberatung	48,35
71	Architektur- und Ingenieurbüros; technische, physikalische und chemische Untersuchung	37,65
72	Forschung und Entwicklung	37,17
73	Werbung und Marktforschung	(23,04)
74	Sonstige freiberufliche, wissenschaftliche und technische Tätigkeiten	28,47
75	Veterinärwesen	19,74
N	Erbringung von sonstigen wirtschaftlichen Dienstleistungen	19,65
77	Vermietung von beweglichen Sachen	24,08
78	Vermittlung und Überlassung von Arbeitskräften	18,87
79	Reisebüros, Reiseveranstalter und Erbringung sonstiger Reservierungsdienstleistungen	24,28
80	Wach- und Sicherheitsdienste sowie Detekteien	18,59
81	Gebäudebetreuung; Garten- und Landschaftsbau	18,70
82	Erbringung von wirtschaftlichen Dienstleistungen für Unternehmen und Privatpersonen a.n.g.	(23,66)
O	Öffentliche Verwaltung, Verteidigung, Sozialversicherung	33,01
P	Erziehung und Unterricht	35,02
Q	Gesundheits- und Sozialwesen	27,55
86	Gesundheitswesen	29,81
87	Heime (ohne Erholungs- und Ferienheime)	23,57
88	Sozialwesen (ohne Heime)	(27,41)
R	Kunst, Unterhaltung und Erholung	(26,77)
90	Kreative, künstlerische und unterhaltende Tätigkeiten	29,59
91	Bibliotheken, Archive, Museen, botanische und zoologische Gärten	28,42
92	Spiel-, Wett- und Lotteriewesen	19,00
93	Erbringung von Dienstleistungen des Sports, der Unterhaltung und der Erholung	(31,19)
S	Erbringung von sonstigen Dienstleistungen	26,40
94	Interessenvertretungen sowie kirchliche und sonstige religiöse Vereinigungen (ohne Sozialwesen und Sport)	(29,07)
95	Reparatur von Datenverarbeitungsgeräten und Gebrauchsgütern	28,30
96	Erbringung von sonstigen überwiegend persönlichen Dienstleistungen	20,37

2. Arbeitskosten in Baden-Württemberg 2012 je Vollzeiteinheit nach Kostenarten und Unternehmensgrößenklassen
2.1 B–S Produzierendes Gewerbe und Dienstleistungsbereich

Lfd.Nr.	Schlüssel ¹⁾	Kostenart	10 und mehr	
			EUR	%
			1	
2	D	Nettoarbeitskosten (Bruttoarbeitskosten abzüglich Lohnsubventionen)	57 048	99,88
3	D.5	Lohnsubventionen (dem Arbeitgeber erstattete Lohn- und Gehaltszahlungen)	70	0,12
4	D.1	Arbeitnehmerentgelt	56 737	99,33
5	D.11	Bruttoverdienste	44 338	77,63
6	D.111	Bruttoverdienste (ohne Auszubildende)	43 699	76,51
7	D.11111	Entgelt für die geleistete Arbeitszeit ²⁾	32 503	56,90
8	D.11112	Sonderzahlungen insgesamt ³⁾	4 255	7,45
9		darunter: von persönlichen Leistungen und vom Unternehmenserfolg abhängig	1 318	2,31
10	D.1112	Leistungen zur Vermögensbildung der Arbeitnehmer	128	0,22
11	D.1113	Vergütung für nicht gearbeitete Tage	6 290	11,01
12		Urlaubsvergütung	4 478	7,84
13		Vergütung gesetzlicher Feiertage	1 671	2,92
14		Vergütung sonstiger betrieblicher oder tariflicher arbeitsfreier Tage	141	0,25
15	D.1114	Sachleistungen ⁴⁾	524	0,92
16		darunter: unbare individuelle Leistungen ⁵⁾	394	0,69
17	D.112	Bruttoverdienste der Auszubildenden	639	1,12
18	D.12	Sozialbeiträge der Arbeitgeber	12 399	21,71
19	D.121	Tatsächliche Sozialbeiträge der Arbeitgeber (ohne Auszubildende) ⁶⁾	9 013	15,78
20	D.1211	Gesetzliche Arbeitgeberbeiträge zur Sozialversicherung	7 475	13,09
21		Rentenversicherungsbeiträge	3 736	6,54
22		darunter: Aufstockungsbeiträge zur Rentenversicherung im Rahmen der Altersteilzeit	59	0,10
23		Arbeitslosenversicherungsbeiträge	549	0,96
24		Kranken- und Pflegeversicherungsbeiträge	2 753	4,82
25		Beiträge zur gesetzlichen Unfallversicherung	414	0,73
26		Umlage für das Insolvenzgeld	14	0,03
27		Sonstige gesetzliche Aufwendungen ⁷⁾	(8)	(0,01)
28	D.1212	Aufwendungen für die betriebliche Altersversorgung ohne Entgeltumwandlung	1 539	2,69
29		Aufwendungen für betriebliche Ruhegeldzusagen	861	1,51
30		Zuwendungen an Pensionskassen	450	0,79
31		Zuwendungen an Unterstützungskassen	(74)	(0,13)
32		Beiträge zur Direktversicherung	67	0,12
33		Beiträge an Pensionsfonds	30	0,05
34		Beiträge an den Pensions-Sicherungs-Verein VVaG	57	0,10
35	D.122	Unterstellte Sozialbeiträge der Arbeitgeber (ohne Auszubildende) ⁸⁾	3 212	5,62
36	D.1221	Entgeltfortzahlung	1 705	2,99
37		Entgeltfortzahlung im Krankheitsfall	1 603	2,81
38		Arbeitgeberzuschüsse zum Mutterschaftsgeld ⁹⁾	102	0,18
39	D.1222	Unterstellte Sozialbeiträge zur Alters- und Gesundheitsvorsorge von Beamten	999	1,75
40	D.1223	Zahlungen an aus dem Unternehmen ausscheidende Arbeitnehmer	332	0,58
41		Entlassungsentschädigungen	204	0,36
42		Aufstockungsbeträge zum Bruttoverdienst im Rahmen der Altersteilzeit	129	0,23
43	D.1224	Sonstige freiwillige Sozialleistungen der Arbeitgeber	175	0,31
44	D.123	Sozialbeiträge der Arbeitgeber für Auszubildende	174	0,30
45	D.2	Kosten für die berufliche Aus- und Weiterbildung	245	0,43
46	D.3	Sonstige Aufwendungen ¹⁰⁾	112	0,20
47	D.4	Steuern auf die Lohnsumme oder Beschäftigtenzahl ¹¹⁾	24	0,04
48		Nachrichtlich:		
48		Aufwendungen der Arbeitnehmer für betriebliche Altersversorgung	403	0,71
49		Lohnnebenkosten ¹²⁾	12 780	22,37
50		darunter: gesetzliche Lohnnebenkosten ¹³⁾	10 377	18,17
51		Personalnebenkosten insgesamt ¹⁴⁾	24 615	43,10
52		darunter: gesetzliche Personalnebenkosten ¹⁵⁾	11 874	20,79
53		Bruttoarbeitskosten je Vollzeiteinheit einschließlich Auszubildende	54 308	95,08
54		Bruttoarbeitskosten je geleistete Stunde der Beschäftigten (ohne Auszubildende)	35,12	X
55		Nettoarbeitskosten je geleistete Stunde der Beschäftigten (einschl. Auszubildende)	33,35	X

Arbeitskosten je Vollzeiteinheit in Unternehmen mit ... bis ... Arbeitnehmern												Lfd.Nr.
10 – 49		50 – 249		250 – 499		500 – 999		1 000 und mehr		50 und mehr		
EUR	%	EUR	%	EUR	%	EUR	%	EUR	%	EUR	%	
45 767	100	49 252	100	54 658	100	60 094	100	65 562	100	59 181	100	1
45 580	99,59	49 220	99,94	54 637	99,96	60 074	99,97	65 491	99,89	59 132	99,92	2
(187)	(0,41)	/	/	/	/	/	/	71	0,11	48	0,08	3
45 564	99,56	48 941	99,37	54 261	99,27	59 609	99,19	65 106	99,30	58 768	99,30	4
36 668	80,12	39 143	79,47	43 255	79,14	47 161	78,48	49 650	75,73	45 732	77,28	5
36 081	78,84	38 608	78,39	42 717	78,15	46 491	77,36	48 917	74,61	45 084	76,18	6
28 203	61,62	29 463	59,82	31 488	57,61	33 644	55,98	35 752	54,53	33 284	56,24	7
(2 185)	(4,77)	2 989	6,07	4 451	8,14	5 464	9,09	5 391	8,22	4 631	7,83	8
/	/	(937)	(1,90)	/	/	/	/	1 782	2,72	1 438	2,43	9
121	0,26	124	0,25	(145)	(0,27)	165	0,28	120	0,18	129	0,22	10
5 105	11,15	5 577	11,32	6 150	11,25	6 687	11,13	7 063	10,77	6 505	10,99	11
3 614	7,90	3 965	8,05	4 383	8,02	4 767	7,93	5 036	7,68	4 635	7,83	12
1 433	3,13	1 512	3,07	1 626	2,97	1 728	2,88	1 844	2,81	1 714	2,90	13
/	/	(100)	(0,20)	/	/	/	/	183	0,28	156	0,26	14
/	(1,02)	(455)	(0,92)	/	(0,88)	(531)	(0,88)	591	0,90	534	0,90	15
(430)	(0,94)	(412)	(0,84)	/	/	(363)	(0,60)	373	0,57	387	0,65	16
(587)	(1,28)	535	1,09	(539)	(0,99)	(670)	(1,12)	733	1,12	648	1,10	17
8 896	19,44	9 798	19,89	11 006	20,14	12 447	20,71	15 456	23,57	13 036	22,03	18
7 427	16,23	8 024	16,29	8 929	16,34	9 994	16,63	9 941	15,16	9 302	15,72	19
6 926	15,13	7 395	15,02	7 876	14,41	8 394	13,97	7 412	11,31	7 574	12,80	20
3 295	7,20	3 582	7,27	3 924	7,18	4 234	7,04	3 823	5,83	3 816	6,45	21
/	/	/	/	/	(0,10)	(75)	(0,13)	90	0,14	68	0,12	22
472	1,03	523	1,06	579	1,06	626	1,04	567	0,87	563	0,95	23
2 638	5,76	2 796	5,68	2 883	5,28	3 061	5,09	2 669	4,07	2 774	4,69	24
477	1,04	470	0,95	471	0,86	454	0,76	338	0,52	403	0,68	25
(16)	(0,03)	15	0,03	16	0,03	(17)	(0,03)	13	0,02	14	0,02	26
(28)	(0,06)	/	/	/	/	(1)	(0,00)	1	0,00	(4)	(0,01)	27
(501)	(1,09)	(629)	(1,28)	/	/	/	(2,66)	2 528	3,86	1 727	2,92	28
/	/	/	/	/	/	/	/	1 481	2,26	984	1,66	29
/	/	(204)	(0,41)	/	/	/	/	761	1,16	508	0,86	30
/	/	/	/	/	/	/	/	95	0,14	(82)	(0,14)	31
(134)	(0,29)	(90)	(0,18)	/	/	/	/	37	0,06	54	0,09	32
/	/	/	/	/	/	/	/	64	0,10	35	0,06	33
/	/	/	/	/	/	/	/	92	0,14	64	0,11	34
1 326	2,90	1 646	3,34	1 944	3,56	2 291	3,81	5 293	8,07	3 555	6,01	35
1 215	2,65	1 412	2,87	1 635	2,99	1 780	2,96	2 048	3,12	1 795	3,03	36
1 122	2,45	1 312	2,66	1 525	2,79	1 659	2,76	1 947	2,97	1 691	2,86	37
93	0,20	100	0,20	110	0,20	121	0,20	101	0,15	104	0,18	38
-	-	-	-	-	-	-	-	2 392	3,65	1 181	2,00	39
/	/	/	/	/	/	/	(0,82)	444	0,68	373	0,63	40
/	/	/	/	/	/	/	/	212	0,32	223	0,38	41
/	/	/	/	/	/	(139)	(0,23)	232	0,35	150	0,25	42
/	/	/	/	/	/	/	/	409	0,62	206	0,35	43
(143)	(0,31)	128	0,26	(133)	(0,24)	(162)	(0,27)	223	0,34	179	0,30	44
/	(0,25)	(170)	(0,34)	/	/	/	/	319	0,49	268	0,45	45
/	/	(110)	(0,22)	/	/	/	/	116	0,18	119	0,20	46
17	0,04	31	0,06	25	0,05	26	0,04	21	0,03	25	0,04	47
(314)	(0,69)	(371)	(0,75)	(412)	(0,75)	(461)	(0,77)	437	0,67	419	0,71	48
9 099	19,88	10 109	20,53	11 402	20,86	12 933	21,52	15 912	24,27	13 449	22,72	49
8 301	18,14	8 967	18,21	9 668	17,69	10 361	17,24	12 096	18,45	10 754	18,17	50
17 564	38,38	19 789	40,18	23 170	42,39	26 451	44,02	29 810	45,47	25 897	43,76	51
9 591	20,96	10 350	21,01	11 162	20,42	11 928	19,85	13 717	20,92	12 289	20,76	52
43 265	94,53	47 056	95,54	52 280	95,65	57 184	95,16	62 202	94,87	56 329	95,18	53
27,48	X	29,80	X	33,87	X	37,18	X	40,90	X	36,55	X	54
25,87	X	28,45	X	32,37	X	35,36	X	38,75	X	34,75	X	55

Noch: 2. Arbeitskosten in Baden-Württemberg 2012 je Vollzeiteinheit nach Kostenarten und Unternehmensgrößenklassen
2.2 B–F Produzierendes Gewerbe

Lfd.Nr.	Schlüssel ¹⁾	Kostenart	10 und mehr	
			EUR	%
			1	Bruttoarbeitskosten insgesamt
2	D	Nettoarbeitskosten (Bruttoarbeitskosten abzüglich Lohnsubventionen)	62 940	99,94
3	D.5	Lohnsubventionen (dem Arbeitgeber erstattete Lohn- und Gehaltszahlungen)	(36)	(0,06)
4	D.1	Arbeitnehmerentgelt	62 522	99,28
5	D.11	Bruttoverdienste	49 585	78,74
6	D.111	Bruttoverdienste (ohne Auszubildende)	49 015	77,83
7	D.11111	Entgelt für die geleistete Arbeitszeit ²⁾	35 472	56,33
8	D.11112	Sonderzahlungen insgesamt ³⁾	5 823	9,25
9		darunter: von persönlichen Leistungen und vom Unternehmenserfolg abhängig	1 702	2,70
10	D.1112	Leistungen zur Vermögensbildung der Arbeitnehmer	169	0,27
11	D.1113	Vergütung für nicht gearbeitete Tage	6 982	11,09
12		Urlaubsvergütung	4 971	7,89
13		Vergütung gesetzlicher Feiertage	1 842	2,93
14		Vergütung sonstiger betrieblicher oder tariflicher arbeitsfreier Tage	(169)	(0,27)
15	D.1114	Sachleistungen ⁴⁾	569	0,90
16		darunter: unbare individuelle Leistungen ⁵⁾	416	0,66
17	D.112	Bruttoverdienste der Auszubildenden	571	0,91
18	D.12	Sozialbeiträge der Arbeitgeber	12 937	20,54
19	D.121	Tatsächliche Sozialbeiträge der Arbeitgeber (ohne Auszubildende ⁶⁾)	10 545	16,74
20	D.1211	Gesetzliche Arbeitgeberbeiträge zur Sozialversicherung	8 852	14,06
21		Rentenversicherungsbeiträge	4 429	7,03
22		darunter: Aufstockungsbeiträge zur Rentenversicherung im Rahmen der Altersteilzeit	86	0,14
23		Arbeitslosenversicherungsbeiträge	658	1,04
24		Kranken- und Pflegeversicherungsbeiträge	3 151	5,00
25		Beiträge zur gesetzlichen Unfallversicherung	579	0,92
26		Umlage für das Insolvenzgeld	18	0,03
27		Sonstige gesetzliche Aufwendungen ⁷⁾	(17)	(0,03)
28	D.1212	Aufwendungen für die betriebliche Altersversorgung ohne Entgeltumwandlung	1 693	2,69
29		Aufwendungen für betriebliche Ruhegeldzusagen	1 310	2,08
30		Zuwendungen an Pensionskassen	(110)	(0,17)
31		Zuwendungen an Unterstützungskassen	/	/
32		Beiträge zur Direktversicherung	78	0,12
33		Beiträge an Pensionsfonds	58	0,09
34		Beiträge an den Pensions-Sicherungs-Verein VVaG	84	0,13
35	D.122	Unterstellte Sozialbeiträge der Arbeitgeber (ohne Auszubildende ⁸⁾)	2 254	3,58
36	D.1221	Entgeltfortzahlung	1 836	2,92
37		Entgeltfortzahlung im Krankheitsfall	1 720	2,73
38		Arbeitgeberzuschüsse zum Mutterschaftsgeld ⁹⁾	116	0,18
39	D.1222	Unterstellte Sozialbeiträge zur Alters- und Gesundheitsvorsorge von Beamten	–	–
40	D.1223	Zahlungen an aus dem Unternehmen ausscheidende Arbeitnehmer	409	0,65
41		Entlassungsentschädigungen	(251)	(0,40)
42		Aufstockungsbeträge zum Bruttoverdienst im Rahmen der Altersteilzeit	158	0,25
43	D.1224	Sonstige freiwillige Sozialleistungen der Arbeitgeber	(9)	(0,01)
44	D.123	Sozialbeiträge der Arbeitgeber für Auszubildende	138	0,22
45	D.2	Kosten für die berufliche Aus- und Weiterbildung	300	0,48
46	D.3	Sonstige Aufwendungen ¹⁰⁾	138	0,22
47	D.4	Steuern auf die Lohnsumme oder Beschäftigtenzahl ¹¹⁾	16	0,02
48		Nachrichtlich:		
48		Aufwendungen der Arbeitnehmer für betriebliche Altersversorgung	489	0,78
49		Lohnnebenkosten ¹²⁾	13 391	21,26
50		darunter: gesetzliche Lohnnebenkosten ¹³⁾	10 842	17,22
51		Personalnebenkosten insgesamt ¹⁴⁾	27 505	43,67
52		darunter: gesetzliche Personalnebenkosten ¹⁵⁾	12 546	19,92
53		Bruttoarbeitskosten je Vollzeiteinheit einschließlich Auszubildende	60 277	95,71
54		Bruttoarbeitskosten je geleistete Stunde der Beschäftigten (ohne Auszubildende)	39,23	X
55		Nettoarbeitskosten je geleistete Stunde der Beschäftigten (einschl. Auszubildende)	37,52	X

Arbeitskosten je Vollzeiteinheit in Unternehmen mit ... bis ... Arbeitnehmern												Lfd.Nr.
10 – 49		50 – 249		250 – 499		500 – 999		1 000 und mehr		50 und mehr		
EUR	%	EUR	%	EUR	%	EUR	%	EUR	%	EUR	%	
47 088	100	52 186	100	57 784	100	63 478	100	80 502	100	65 884	100	1
46 925	99,65	52 166	99,96	57 773	99,98	63 466	99,98	80 494	99,99	65 871	99,98	2
(163)	(0,35)	/	/	/	/	/	/	9	0,01	(13)	(0,02)	3
46 902	99,61	51 880	99,41	57 403	99,34	62 976	99,21	79 797	99,12	65 381	99,24	4
37 502	79,64	41 378	79,29	45 751	79,18	49 935	78,66	62 876	78,11	51 797	78,62	5
36 904	78,37	40 841	78,26	45 261	78,33	49 251	77,59	62 299	77,39	51 231	77,76	6
28 864	61,30	30 982	59,37	33 002	57,11	35 547	56,00	42 942	53,34	36 681	55,67	7
(2 148)	(4,56)	(3 294)	(6,31)	(5 130)	8,88	5 686	8,96	9 774	12,14	6 496	9,86	8
/	/	/	/	/	/	/	/	3 254	4,04	1 914	2,91	9
(148)	0,31	165	0,32	(161)	(0,28)	(192)	(0,30)	176	0,22	172	0,26	10
5 323	11,31	6 016	11,53	6 547	11,33	7 263	11,44	8 565	10,64	7 286	11,06	11
3 767	8,00	4 288	8,22	4 661	8,07	5 186	8,17	6 098	7,58	5 191	7,88	12
1 484	3,15	1 606	3,08	1 719	2,97	1 857	2,92	2 233	2,77	1 908	2,90	13
/	/	/	/	/	/	/	/	233	0,29	(187)	(0,28)	14
/	(0,89)	(385)	(0,74)	/	/	(564)	(0,89)	841	1,05	596	0,90	15
/	(0,84)	(341)	(0,65)	/	/	(348)	(0,55)	538	0,67	419	0,64	16
(599)	(1,27)	(537)	(1,03)	(490)	(0,85)	(684)	(1,08)	578	0,72	566	0,86	17
9 400	19,96	10 502	20,12	11 652	20,16	13 041	20,54	16 921	21,02	13 584	20,62	18
7 864	16,70	8 635	16,55	9 330	16,15	10 359	16,32	13 811	17,16	11 036	16,75	19
7 323	15,55	7 905	15,15	8 427	14,58	8 985	14,15	10 408	12,93	9 132	13,86	20
3 343	7,10	3 790	7,26	4 177	7,23	4 481	7,06	5 504	6,84	4 628	7,02	21
/	/	/	/	/	/	/	(0,13)	165	0,21	100	0,15	22
483	1,03	561	1,08	624	1,08	672	1,06	820	1,02	689	1,05	23
2 713	5,76	2 925	5,61	3 041	5,26	3 224	5,08	3 546	4,41	3 232	4,91	24
707	1,50	593	1,14	(562)	(0,97)	589	0,93	513	0,64	556	0,84	25
/	/	15	0,03	17	0,03	18	0,03	22	0,03	18	0,03	26
(61)	(0,13)	/	/	/	/	(2)	(0,00)	4	0,00	(9)	(0,01)	27
(541)	(1,15)	/	/	/	/	/	/	3 403	4,23	1 904	2,89	28
/	/	/	/	/	/	/	/	2 883	3,58	1 518	2,30	29
/	/	/	/	/	/	/	/	67	0,08	(95)	(0,14)	30
/	/	/	/	/	/	/	/	48	0,06	/	/	31
(118)	(0,25)	/	/	/	/	/	/	69	0,09	(70)	(0,11)	32
/	/	/	/	/	/	/	/	164	0,20	68	0,10	33
/	/	/	/	/	/	/	/	172	0,21	97	0,15	34
1 388	2,95	1 738	3,33	2 203	(3,81)	2 515	3,96	2 973	3,69	2 412	3,66	35
1 316	2,80	1 531	2,93	1 825	(3,16)	1 986	3,13	2 257	2,80	1 931	2,93	36
1 221	2,59	1 427	2,73	1 709	(2,96)	1 857	2,93	2 127	2,64	1 811	2,75	37
95	0,20	104	0,20	116	0,20	130	0,20	130	0,16	120	0,18	38
-	-	-	-	-	-	-	-	-	-	-	-	39
/	/	/	/	/	/	/	/	699	0,87	471	0,71	40
/	/	/	/	/	/	/	/	364	0,45	(287)	(0,44)	41
/	/	/	/	/	/	/	/	335	0,42	184	0,28	42
/	/	/	/	/	/	/	/	17	0,02	(11)	(0,02)	43
(148)	(0,31)	(130)	(0,25)	(119)	(0,21)	(167)	(0,26)	137	0,17	136	0,21	44
/	/	/	/	/	/	/	/	540	0,67	342	0,52	45
/	/	/	/	/	/	/	/	153	0,19	(145)	(0,22)	46
(13)	(0,03)	19	0,04	17	0,03	17	0,03	13	0,02	16	0,02	47
(345)	(0,73)	(407)	(0,78)	(417)	(0,72)	(511)	(0,80)	640	0,80	515	0,78	48
9 585	20,36	10 808	20,71	12 033	20,82	13 543	21,34	17 626	21,89	14 088	21,38	49
8 800	18,69	9 586	18,37	10 389	17,98	11 156	17,58	12 815	15,92	11 215	17,02	50
18 224	38,70	21 205	40,63	24 781	42,89	27 931	44,00	37 560	46,66	29 203	44,33	51
10 137	21,53	11 062	21,20	11 989	20,75	12 846	20,24	14 911	18,52	12 987	19,71	52
44 537	94,58	49 884	95,59	55 576	96,18	60 622	95,50	77 458	96,22	63 199	95,92	53
28,30	X	31,69	X	36,14	X	39,74	X	51,87	X	41,32	X	54
26,68	X	30,28	X	34,74	X	37,93	X	49,89	X	39,62	X	55

Noch: 2. Arbeitskosten in Baden-Württemberg 2012 je Vollzeiteinheit nach Kostenarten und Unternehmensgrößenklassen
2.3 G–S Dienstleistungsbereich

Lfd.Nr.	Schlüssel ¹⁾	Kostenart	10 und mehr	
			EUR	%
			1	Bruttoarbeitskosten insgesamt
2	D	Nettoarbeitskosten (Bruttoarbeitskosten abzüglich Lohnsubventionen)	53 073	99,83
3	D.5	Lohnsubventionen (dem Arbeitgeber erstattete Lohn- und Gehaltszahlungen)	92	0,17
4	D.1	Arbeitnehmerentgelt	52 835	99,38
5	D.11	Bruttoverdienste	40 799	76,74
6	D.111	Bruttoverdienste (ohne Auszubildende)	40 114	75,45
7	D.11111	Entgelt für die geleistete Arbeitszeit ²⁾	30 500	57,37
8	D.11112	Sonderzahlungen insgesamt ³⁾	3 197	6,01
9		darunter: von persönlichen Leistungen und vom Unternehmenserfolg abhängig	1 059	1,99
10	D.1112	Leistungen zur Vermögensbildung der Arbeitnehmer	101	0,19
11	D.1113	Vergütung für nicht gearbeitete Tage	5 822	10,95
12		Urlaubsvergütung	4 145	7,80
13		Vergütung gesetzlicher Feiertage	1 555	2,92
14		Vergütung sonstiger betrieblicher oder tariflicher arbeitsfreier Tage	122	0,23
15	D.1114	Sachleistungen ⁴⁾	493	0,93
16		darunter: unbare individuelle Leistungen ⁵⁾	379	0,71
17	D.112	Bruttoverdienste der Auszubildenden	685	1,29
18	D.12	Sozialbeiträge der Arbeitgeber	12 037	22,64
19	D.121	Tatsächliche Sozialbeiträge der Arbeitgeber (ohne Auszubildende ⁶⁾)	7 980	15,01
20	D.1211	Gesetzliche Arbeitgeberbeiträge zur Sozialversicherung	6 545	12,31
21		Rentenversicherungsbeiträge	3 268	6,15
22		darunter: Aufstockungsbeiträge zur Rentenversicherung im Rahmen der Altersteilzeit	41	0,08
23		Arbeitslosenversicherungsbeiträge	476	0,90
24		Kranken- und Pflegeversicherungsbeiträge	2 484	4,67
25		Beiträge zur gesetzlichen Unfallversicherung	303	0,57
26		Umlage für das Insolvenzgeld	12	0,02
27		Sonstige gesetzliche Aufwendungen ⁷⁾	/	/
28	D.1212	Aufwendungen für die betriebliche Altersversorgung ohne Entgeltumwandlung	1 435	2,70
29		Aufwendungen für betriebliche Ruhegeldzusagen	557	1,05
30		Zuwendungen an Pensionskassen	680	1,28
31		Zuwendungen an Unterstützungskassen	(89)	(0,17)
32		Beiträge zur Direktversicherung	(59)	(0,11)
33		Beiträge an Pensionsfonds	/	/
34		Beiträge an den Pensions-Sicherungs-Verein VVaG	39	0,07
35	D.122	Unterstellte Sozialbeiträge der Arbeitgeber (ohne Auszubildende ⁸⁾)	3 859	7,26
36	D.1221	Entgeltfortzahlung	1 617	3,04
37		Entgeltfortzahlung im Krankheitsfall	1 525	2,87
38		Arbeitgeberzuschüsse zum Mutterschaftsgeld ⁹⁾	93	0,17
39	D.1222	Unterstellte Sozialbeiträge zur Alters- und Gesundheitsvorsorge von Beamten	1 673	3,15
40	D.1223	Zahlungen an aus dem Unternehmen ausscheidende Arbeitnehmer	281	0,53
41		Entlassungsschädigungen	(171)	(0,32)
42		Aufstockungsbeträge zum Bruttoverdienst im Rahmen der Altersteilzeit	109	0,21
43	D.1224	Sonstige freiwillige Sozialleistungen der Arbeitgeber	287	0,54
44	D.123	Sozialbeiträge der Arbeitgeber für Auszubildende	198	0,37
45	D.2	Kosten für die berufliche Aus- und Weiterbildung	208	0,39
46	D.3	Sonstige Aufwendungen ¹⁰⁾	93	0,18
47	D.4	Steuern auf die Lohnsumme oder Beschäftigtenzahl ¹¹⁾	29	0,06
48		Nachrichtlich:		
48		Aufwendungen der Arbeitnehmer für betriebliche Altersversorgung	345	0,65
49		Lohnnebenkosten ¹²⁾	12 367	23,26
50		darunter: gesetzliche Lohnnebenkosten ¹³⁾	10 063	18,93
51		Personalnebenkosten insgesamt ¹⁴⁾	22 666	42,63
52		darunter: gesetzliche Personalnebenkosten ¹⁵⁾	11 420	21,48
53		Bruttoarbeitskosten je Vollzeiteinheit einschließlich Auszubildende	50 327	94,66
54		Bruttoarbeitskosten je geleistete Stunde der Beschäftigten (ohne Auszubildende)	32,40	X
55		Nettoarbeitskosten je geleistete Stunde der Beschäftigten (einschl. Auszubildende)	30,62	X

Arbeitskosten je Vollzeiteinheit in Unternehmen mit ... bis ... Arbeitnehmern												Lfd.Nr.
10 – 49		50 – 249		250 – 499		500 – 999		1 000 und mehr		50 und mehr		
EUR	%	EUR	%	EUR	%	EUR	%	EUR	%	EUR	%	
44 868	100	46 952	100	50 811	100	56 646	100	58 482	100	54 667	100	1
44 664	99,55	46 911	99,91	50 779	99,94	56 618	99,95	58 382	99,83	54 595	99,87	2
/	/	/	/	/	/	/	/	100	0,17	72	0,13	3
44 653	99,52	46 636	99,33	50 396	99,18	56 177	99,17	58 144	99,42	54 316	99,36	4
36 101	80,46	37 390	79,64	40 185	79,09	44 335	78,27	43 382	74,18	41 649	76,19	5
35 522	79,17	36 857	78,50	39 587	77,91	43 679	77,11	42 575	72,80	40 945	74,90	6
27 754	61,86	28 273	60,22	29 625	58,30	31 704	55,97	32 344	55,31	30 997	56,70	7
(2 210)	(4,93)	(2 751)	5,86	(3 615)	(7,11)	(5 237)	(9,25)	3 313	5,67	3 376	6,18	8
/	/	(944)	(2,01)	/	/	/	/	1 085	1,85	1 118	2,05	9
(103)	(0,23)	(92)	(0,20)	(125)	(0,25)	(139)	(0,24)	94	0,16	100	0,18	10
4 956	11,05	5 232	11,14	5 661	11,14	6 101	10,77	6 351	10,86	5 979	10,94	11
3 511	7,82	3 711	7,90	4 040	7,95	4 339	7,66	4 533	7,75	4 260	7,79	12
1 398	3,12	1 437	3,06	1 512	2,97	1 598	2,82	1 659	2,84	1 583	2,90	13
/	/	/	/	/	/	/	/	(159)	(0,27)	136	0,25	14
/	/	(510)	(1,09)	/	/	/	(0,88)	472	0,81	492	0,90	15
/	/	(468)	(1,00)	/	/	/	/	295	0,50	366	0,67	16
(579)	(1,29)	(533)	(1,14)	(598)	/	/	/	807	1,38	704	1,29	17
8 552	19,06	9 246	19,69	10 211	20,10	11 842	20,91	14 762	25,24	12 667	23,17	18
7 130	15,89	7 545	16,07	8 436	16,60	9 622	16,99	8 106	13,86	8 134	14,88	19
6 656	14,84	6 995	14,90	7 198	14,17	7 791	13,75	5 992	10,25	6 525	11,94	20
3 263	7,27	3 419	7,28	3 613	7,11	3 982	7,03	3 027	5,18	3 269	5,98	21
/	/	/	/	/	/	(66)	(0,12)	55	0,09	47	0,09	22
465	1,04	493	1,05	523	1,03	580	1,02	448	0,77	478	0,88	23
2 588	5,77	2 695	5,74	2 689	5,29	2 895	5,11	2 254	3,85	2 465	4,51	24
320	0,71	373	0,79	(358)	(0,70)	(317)	(0,56)	255	0,44	300	0,55	25
(15)	(0,03)	14	0,03	14	0,03	/	/	9	0,01	11	0,02	26
/	/	/	/	/	/	-	-	0	0,00	/	/	27
/	/	(550)	(1,17)	/	/	/	/	2 114	3,61	1 609	2,94	28
/	/	/	/	/	/	/	/	816	1,40	624	1,14	29
/	/	/	/	/	/	/	/	1 089	1,86	786	1,44	30
/	/	/	/	/	/	/	/	117	0,20	(100)	(0,18)	31
/	/	/	/	/	/	/	/	21	0,04	(44)	(0,08)	32
/	/	/	/	/	/	/	/	17	0,03	/	/	33
/	/	/	/	/	/	/	/	53	0,09	42	0,08	34
1 283	2,86	1 574	3,35	(1 626)	3,20	(2 064)	3,64	6 392	10,93	4 325	7,91	35
1 146	2,55	1 319	2,81	(1 400)	2,76	(1 569)	2,77	1 949	3,33	1 703	3,11	36
1 054	2,35	1 222	2,60	(1 298)	2,55	(1 457)	2,57	1 862	3,18	1 610	2,94	37
91	0,20	97	0,21	102	0,20	112	0,20	87	0,15	93	0,17	38
-	-	-	-	-	-	-	-	3 525	6,03	1 976	3,61	39
/	/	/	/	/	/	/	/	324	0,55	308	0,56	40
/	/	/	/	/	/	/	/	141	0,24	(180)	(0,33)	41
/	/	/	/	/	/	/	/	183	0,31	128	0,23	42
/	/	/	/	/	/	/	/	594	1,02	338	0,62	43
(139)	(0,31)	(127)	(0,27)	/	/	/	/	264	0,45	208	0,38	44
/	/	(181)	(0,39)	/	/	/	/	214	0,37	219	0,40	45
/	/	/	/	/	/	/	/	98	0,17	101	0,19	46
(19)	(0,04)	41	0,09	34	(0,07)	(34)	(0,06)	26	0,04	31	0,06	47
(293)	(0,65)	(343)	(0,73)	/	(0,80)	(410)	(0,72)	341	0,58	354	0,65	48
8 767	19,54	9 561	20,36	10 626	20,91	12 311	21,73	15 100	25,82	13 018	23,81	49
7 961	17,74	8 482	18,06	8 781	17,28	9 551	16,86	11 756	20,10	10 443	19,10	50
17 114	38,14	18 679	39,78	21 187	41,70	24 942	44,03	26 138	44,69	23 670	43,30	51
9 220	20,55	9 792	20,86	10 144	19,96	10 992	19,40	13 151	22,49	11 818	21,62	52
42 401	94,50	44 841	95,50	48 274	95,01	53 707	94,81	55 120	94,25	51 764	94,69	53
26,92	X	28,33	X	31,13	X	34,63	X	35,94	X	33,42	X	54
25,33	X	27,03	X	29,55	X	32,83	X	33,82	X	31,60	X	55

3. Arbeitskosten in Baden-Württemberg 2012 je Vollzeiteinheit nach Kostenarten in Unternehmen mit 10 und mehr Arbeitnehmern

3.1 B Bergbau und Gewinnung von Steinen und Erden

Lfd.Nr.	Schlüssel ¹⁾	Kostenart	EUR	%
1		Bruttoarbeitskosten insgesamt	55 266	100
2	D	Nettoarbeitskosten (Bruttoarbeitskosten abzüglich Lohnsubventionen)	55 196	99,87
3	D.5	Lohnsubventionen (dem Arbeitgeber erstattete Lohn- und Gehaltszahlungen)	/	/
4	D.1	Arbeitnehmerentgelt	55 006	99,53
5	D.11	Bruttoverdienste	43 185	78,14
6	D.111	Bruttoverdienste (ohne Auszubildende)	42 917	77,66
7	D.11111	Entgelt für die geleistete Arbeitszeit ²⁾	32 742	59,25
8	D.11112	Sonderzahlungen insgesamt ³⁾	3 557	6,44
9		darunter: von persönlichen Leistungen und vom Unternehmenserfolg abhängig	(1 176)	(2,13)
10	D.1112	Leistungen zur Vermögensbildung der Arbeitnehmer	271	(0,49)
11	D.1113	Vergütung für nicht gearbeitete Tage	6 020	10,89
12		Urlaubsvergütung	4 245	7,68
13		Vergütung gesetzlicher Feiertage	1 658	3,00
14		Vergütung sonstiger betrieblicher oder tariflicher arbeitsfreier Tage	(117)	(0,21)
15	D.1114	Sachleistungen ⁴⁾	(328)	(0,59)
16		darunter: unbare individuelle Leistungen ⁵⁾	/	/
17	D.112	Bruttoverdienste der Auszubildenden	/	/
18	D.12	Sozialbeiträge der Arbeitgeber	11 821	21,39
19	D.121	Tatsächliche Sozialbeiträge der Arbeitgeber (ohne Auszubildende) ⁶⁾	10 128	18,33
20	D.1211	Gesetzliche Arbeitgeberbeiträge zur Sozialversicherung	9 447	17,09
21		Rentenversicherungsbeiträge	4 182	7,57
22		darunter: Aufstockungsbeiträge zur Rentenversicherung im Rahmen der Altersteilzeit	(18)	(0,03)
23		Arbeitslosenversicherungsbeiträge	606	1,10
24		Kranken- und Pflegeversicherungsbeiträge	3 126	5,66
25		Beiträge zur gesetzlichen Unfallversicherung	1 507	2,73
26		Umlage für das Insolvenzgeld	18	0,03
27		Sonstige gesetzliche Aufwendungen ⁷⁾	/	/
28	D.1212	Aufwendungen für die betriebliche Altersversorgung ohne Entgeltumwandlung	(681)	(1,23)
29		Aufwendungen für betriebliche Ruhegeldzusagen	/	/
30		Zuwendungen an Pensionskassen	/	/
31		Zuwendungen an Unterstützungskassen	/	/
32		Beiträge zur Direktversicherung	/	/
33		Beiträge an Pensionsfonds	(4)	(0,01)
34		Beiträge an den Pensions-Sicherungs-Verein VVaG	(37)	(0,07)
35	D.122	Unterstellte Sozialbeiträge der Arbeitgeber (ohne Auszubildende) ⁸⁾	1 623	2,94
36	D.1221	Entgeltfortzahlung	1 385	2,51
37		Entgeltfortzahlung im Krankheitsfall	1 289	2,33
38		Arbeitgeberzuschüsse zum Mutterschaftsgeld ⁹⁾	96	0,17
39	D.1222	Unterstellte Sozialbeiträge zur Alters- und Gesundheitsvorsorge von Beamten	-	-
40	D.1223	Zahlungen an aus dem Unternehmen ausscheidende Arbeitnehmer	/	/
41		Entlassungsentschädigungen	/	/
42		Aufstockungsbeträge zum Bruttoverdienst im Rahmen der Altersteilzeit	(51)	(0,09)
43	D.1224	Sonstige freiwillige Sozialleistungen der Arbeitgeber	1	0,00
44	D.123	Sozialbeiträge der Arbeitgeber für Auszubildende	(71)	(0,13)
45	D.2	Kosten für die berufliche Aus- und Weiterbildung	(133)	(0,24)
46	D.3	Sonstige Aufwendungen ¹⁰⁾	(114)	(0,21)
47	D.4	Steuern auf die Lohnsumme oder Beschäftigtenzahl ¹¹⁾	13	0,02
48		Nachrichtlich:		
48		Aufwendungen der Arbeitnehmer für betriebliche Altersversorgung	(347)	(0,63)
49		Lohnnebenkosten ¹²⁾	12 081	21,86
50		darunter: gesetzliche Lohnnebenkosten ¹³⁾	10 915	19,75
51		Personalnebenkosten insgesamt ¹⁴⁾	22 523	40,75
52		darunter: gesetzliche Personalnebenkosten ¹⁵⁾	12 503	22,62
53		Bruttoarbeitskosten je Vollzeiteinheit einschließlich Auszubildende	54 273	98,20
54		Bruttoarbeitskosten je geleistete Stunde der Beschäftigten (ohne Auszubildende)	32,65	X
55		Nettoarbeitskosten je geleistete Stunde der Beschäftigten (einschl. Auszubildende)	32,03	X

Noch: **3. Arbeitskosten in Baden-Württemberg 2012 je Vollzeiteinheit nach Kostenarten in Unternehmen mit 10 und mehr Arbeitnehmern**
3.2 C Verarbeitendes Gewerbe

Lfd.Nr.	Schlüssel ¹⁾	Kostenart	EUR	%
1		Bruttoarbeitskosten insgesamt	64 055	100
2	D	Nettoarbeitskosten (Bruttoarbeitskosten abzüglich Lohnsubventionen)	64 032	99,96
3	D.5	Lohnsubventionen (dem Arbeitgeber erstattete Lohn- und Gehaltszahlungen)	(23)	(0,04)
4	D.1	Arbeitnehmerentgelt	63 601	99,29
5	D.11	Bruttoverdienste	50 562	78,93
6	D.111	Bruttoverdienste (ohne Auszubildende)	50 028	78,10
7	D.11111	Entgelt für die geleistete Arbeitszeit ²⁾	35 997	56,20
8	D.11112	Sonderzahlungen insgesamt ³⁾	6 171	9,63
9		darunter: von persönlichen Leistungen und vom Unternehmenserfolg abhängig	1 806	2,82
10	D.1112	Leistungen zur Vermögensbildung der Arbeitnehmer	166	0,26
11	D.1113	Vergütung für nicht gearbeitete Tage	7 124	11,12
12		Urlaubsvergütung	5 076	7,92
13		Vergütung gesetzlicher Feiertage	1 872	2,92
14		Vergütung sonstiger betrieblicher oder tariflicher arbeitsfreier Tage	(177)	(0,28)
15	D.1114	Sachleistungen ⁴⁾	570	0,89
16		darunter: unbare individuelle Leistungen ⁵⁾	411	0,64
17	D.112	Bruttoverdienste der Auszubildenden	533	0,83
18	D.12	Sozialbeiträge der Arbeitgeber	13 039	20,36
19	D.121	Tatsächliche Sozialbeiträge der Arbeitgeber (ohne Auszubildende) ⁶⁾	10 595	16,54
20	D.1211	Gesetzliche Arbeitgeberbeiträge zur Sozialversicherung	8 886	13,87
21		Rentenversicherungsbeiträge	4 506	7,04
22		darunter: Aufstockungsbeiträge zur Rentenversicherung im Rahmen der Altersteilzeit	(90)	(0,14)
23		Arbeitslosenversicherungsbeiträge	670	1,05
24		Kranken- und Pflegeversicherungsbeiträge	3 175	4,96
25		Beiträge zur gesetzlichen Unfallversicherung	516	0,81
26		Umlage für das Insolvenzgeld	18	0,03
27		Sonstige gesetzliche Aufwendungen ⁷⁾	/	/
28	D.1212	Aufwendungen für die betriebliche Altersversorgung ohne Entgeltumwandlung	1 709	2,67
29		Aufwendungen für betriebliche Ruhegeldzusagen	1 367	2,13
30		Zuwendungen an Pensionskassen	/	/
31		Zuwendungen an Unterstützungskassen	/	/
32		Beiträge zur Direktversicherung	(78)	(0,12)
33		Beiträge an Pensionsfonds	66	0,10
34		Beiträge an den Pensions-Sicherungs-Verein VVaG	84	0,13
35	D.122	Unterstellte Sozialbeiträge der Arbeitgeber (ohne Auszubildende) ⁸⁾	2 315	3,61
36	D.1221	Entgeltfortzahlung	1 871	2,92
37		Entgeltfortzahlung im Krankheitsfall	1 754	2,74
38		Arbeitgeberzuschüsse zum Mutterschaftsgeld ⁹⁾	117	0,18
39	D.1222	Unterstellte Sozialbeiträge zur Alters- und Gesundheitsvorsorge von Beamten	-	-
40	D.1223	Zahlungen an aus dem Unternehmen ausscheidende Arbeitnehmer	435	0,68
41		Entlassungsentschädigungen	(271)	(0,42)
42		Aufstockungsbeträge zum Bruttoverdienst im Rahmen der Altersteilzeit	165	0,26
43	D.1224	Sonstige freiwillige Sozialleistungen der Arbeitgeber	(9)	(0,01)
44	D.123	Sozialbeiträge der Arbeitgeber für Auszubildende	129	0,20
45	D.2	Kosten für die berufliche Aus- und Weiterbildung	300	0,47
46	D.3	Sonstige Aufwendungen ¹⁰⁾	(140)	(0,22)
47	D.4	Steuern auf die Lohnsumme oder Beschäftigtenzahl ¹¹⁾	15	0,02
48		Nachrichtlich:		
48		Aufwendungen der Arbeitnehmer für betriebliche Altersversorgung	506	0,79
49		Lohnnebenkosten ¹²⁾	13 493	21,07
50		darunter: gesetzliche Lohnnebenkosten ¹³⁾	10 901	17,02
51		Personalnebenkosten insgesamt ¹⁴⁾	28 058	43,80
52		darunter: gesetzliche Personalnebenkosten ¹⁵⁾	12 643	19,74
53		Bruttoarbeitskosten je Vollzeiteinheit einschließlich Auszubildende	61 543	96,08
54		Bruttoarbeitskosten je geleistete Stunde der Beschäftigten (ohne Auszubildende)	40,07	X
55		Nettoarbeitskosten je geleistete Stunde der Beschäftigten (einschl. Auszubildende)	38,48	X

Noch: **3. Arbeitskosten in Baden-Württemberg 2012 je Vollzeiteinheit nach Kostenarten in Unternehmen mit 10 und mehr Arbeitnehmern**
3.3 10 Herstellung von Nahrungs- und Futtermitteln

Lfd.Nr.	Schlüssel ¹⁾	Kostenart	EUR	%
1		Bruttoarbeitskosten insgesamt	40 247	100
2	D	Nettoarbeitskosten (Bruttoarbeitskosten abzüglich Lohnsubventionen)	40 211	99,91
3	D.5	Lohnsubventionen (dem Arbeitgeber erstattete Lohn- und Gehaltszahlungen)	/	/
4	D.1	Arbeitnehmerentgelt	40 037	99,48
5	D.11	Bruttoverdienste	31 613	78,55
6	D.111	Bruttoverdienste (ohne Auszubildende)	31 100	77,27
7	D.11111	Entgelt für die geleistete Arbeitszeit ²⁾	24 526	60,94
8	D.11112	Sonderzahlungen insgesamt ³⁾	/	(4,58)
9		darunter: von persönlichen Leistungen und vom Unternehmenserfolg abhängig	/	/
10	D.1112	Leistungen zur Vermögensbildung der Arbeitnehmer	/	/
11	D.1113	Vergütung für nicht gearbeitete Tage	4 439	11,03
12		Urlaubsvergütung	3 169	7,87
13		Vergütung gesetzlicher Feiertage	1 218	3,03
14		Vergütung sonstiger betrieblicher oder tariflicher arbeitsfreier Tage	/	/
15	D.1114	Sachleistungen ⁴⁾	/	/
16		darunter: unbare individuelle Leistungen ⁵⁾	/	/
17	D.112	Bruttoverdienste der Auszubildenden	(512)	(1,27)
18	D.12	Sozialbeiträge der Arbeitgeber	8 424	20,93
19	D.121	Tatsächliche Sozialbeiträge der Arbeitgeber (ohne Auszubildende) ⁶⁾	7 014	17,43
20	D.1211	Gesetzliche Arbeitgeberbeiträge zur Sozialversicherung	6 201	15,41
21		Rentenversicherungsbeiträge	2 949	7,33
22		darunter: Aufstockungsbeiträge zur Rentenversicherung im Rahmen der Altersteilzeit	/	/
23		Arbeitslosenversicherungsbeiträge	414	1,03
24		Kranken- und Pflegeversicherungsbeiträge	2 343	5,82
25		Beiträge zur gesetzlichen Unfallversicherung	483	1,20
26		Umlage für das Insolvenzgeld	12	0,03
27		Sonstige gesetzliche Aufwendungen ⁷⁾	-	-
28	D.1212	Aufwendungen für die betriebliche Altersversorgung ohne Entgeltumwandlung	/	(2,02)
29		Aufwendungen für betriebliche Ruhegeldzusagen	/	/
30		Zuwendungen an Pensionskassen	/	/
31		Zuwendungen an Unterstützungskassen	(31)	/
32		Beiträge zur Direktversicherung	/	/
33		Beiträge an Pensionsfonds	/	/
34		Beiträge an den Pensions-Sicherungs-Verein VVaG	/	/
35	D.122	Unterstellte Sozialbeiträge der Arbeitgeber (ohne Auszubildende) ⁸⁾	(1 285)	3,19
36	D.1221	Entgeltfortzahlung	1 167	2,90
37		Entgeltfortzahlung im Krankheitsfall	1 089	2,71
38		Arbeitgeberzuschüsse zum Mutterschaftsgeld ⁹⁾	78	0,19
39	D.1222	Unterstellte Sozialbeiträge zur Alters- und Gesundheitsvorsorge von Beamten	-	-
40	D.1223	Zahlungen an aus dem Unternehmen ausscheidende Arbeitnehmer	/	/
41		Entlassungsentschädigungen	/	/
42		Aufstockungsbeträge zum Bruttoverdienst im Rahmen der Altersteilzeit	/	/
43	D.1224	Sonstige freiwillige Sozialleistungen der Arbeitgeber	(1)	(0,00)
44	D.123	Sozialbeiträge der Arbeitgeber für Auszubildende	(125)	(0,31)
45	D.2	Kosten für die berufliche Aus- und Weiterbildung	/	/
46	D.3	Sonstige Aufwendungen ¹⁰⁾	/	/
47	D.4	Steuern auf die Lohnsumme oder Beschäftigtenzahl ¹¹⁾	28	0,07
48		Nachrichtlich:		
48		Aufwendungen der Arbeitnehmer für betriebliche Altersversorgung	/	/
49		Lohnnebenkosten ¹²⁾	8 635	21,45
50		darunter: gesetzliche Lohnnebenkosten ¹³⁾	7 521	18,69
51		Personalnebenkosten insgesamt ¹⁴⁾	15 722	39,06
52		darunter: gesetzliche Personalnebenkosten ¹⁵⁾	8 614	21,40
53		Bruttoarbeitskosten je Vollzeiteinheit einschließlich Auszubildende	38 054	94,55
54		Bruttoarbeitskosten je geleistete Stunde der Beschäftigten (ohne Auszubildende)	23,82	X
55		Nettoarbeitskosten je geleistete Stunde der Beschäftigten (einschl. Auszubildende)	22,50	X

Noch: 3. Arbeitskosten in Baden-Württemberg 2012 je Vollzeiteinheit nach Kostenarten in Unternehmen mit 10 und mehr Arbeitnehmern
3.4 17 Herstellung von Papier, Pappe und Ware daraus

Lfd.Nr.	Schlüssel ¹⁾	Kostenart	EUR	%
1		Bruttoarbeitskosten insgesamt	56 705	100
2	D	Nettoarbeitskosten (Bruttoarbeitskosten abzüglich Lohnsubventionen)	56 690	99,97
3	D.5	Lohnsubventionen (dem Arbeitgeber erstattete Lohn- und Gehaltszahlungen)	/	/
4	D.1	Arbeitnehmerentgelt	56 268	99,23
5	D.11	Bruttoverdienste	44 694	78,82
6	D.111	Bruttoverdienste (ohne Auszubildende)	44 257	78,05
7	D.11111	Entgelt für die geleistete Arbeitszeit ²⁾	32 530	57,37
8	D.11112	Sonderzahlungen insgesamt ³⁾	(4 610)	8,13
9		darunter: von persönlichen Leistungen und vom Unternehmenserfolg abhängig	/	/
10	D.1112	Leistungen zur Vermögensbildung der Arbeitnehmer	(206)	(0,36)
11	D.1113	Vergütung für nicht gearbeitete Tage	6 465	11,40
12		Urlaubsvergütung	4 646	8,19
13		Vergütung gesetzlicher Feiertage	1 697	2,99
14		Vergütung sonstiger betrieblicher oder tariflicher arbeitsfreier Tage	/	/
15	D.1114	Sachleistungen ⁴⁾	/	/
16		darunter: unbare individuelle Leistungen ⁵⁾	/	/
17	D.112	Bruttoverdienste der Auszubildenden	(437)	(0,77)
18	D.12	Sozialbeiträge der Arbeitgeber	11 574	20,41
19	D.121	Tatsächliche Sozialbeiträge der Arbeitgeber (ohne Auszubildende) ⁶⁾	9 070	15,99
20	D.1211	Gesetzliche Arbeitgeberbeiträge zur Sozialversicherung	8 246	14,54
21		Rentenversicherungsbeiträge	4 053	7,15
22		darunter: Aufstockungsbeiträge zur Rentenversicherung im Rahmen der Altersteilzeit	/	/
23		Arbeitslosenversicherungsbeiträge	604	1,07
24		Kranken- und Pflegeversicherungsbeiträge	2 981	5,26
25		Beiträge zur gesetzlichen Unfallversicherung	591	1,04
26		Umlage für das Insolvenzgeld	16	0,03
27		Sonstige gesetzliche Aufwendungen ⁷⁾	-	-
28	D.1212	Aufwendungen für die betriebliche Altersversorgung ohne Entgeltumwandlung	/	/
29		Aufwendungen für betriebliche Ruhegeldzusagen	/	/
30		Zuwendungen an Pensionskassen	/	/
31		Zuwendungen an Unterstützungskassen	/	/
32		Beiträge zur Direktversicherung	/	/
33		Beiträge an Pensionsfonds	/	/
34		Beiträge an den Pensions-Sicherungs-Verein VVaG	/	/
35	D.122	Unterstellte Sozialbeiträge der Arbeitgeber (ohne Auszubildende) ⁸⁾	2 393	4,22
36	D.1221	Entgeltfortzahlung	2 020	3,56
37		Entgeltfortzahlung im Krankheitsfall	1 908	3,36
38		Arbeitgeberzuschüsse zum Mutterschaftsgeld ⁹⁾	112	0,20
39	D.1222	Unterstellte Sozialbeiträge zur Alters- und Gesundheitsvorsorge von Beamten	-	-
40	D.1223	Zahlungen an aus dem Unternehmen ausscheidende Arbeitnehmer	/	/
41		Entlassungsentschädigungen	/	/
42		Aufstockungsbeträge zum Bruttoverdienst im Rahmen der Altersteilzeit	/	/
43	D.1224	Sonstige freiwillige Sozialleistungen der Arbeitgeber	/	/
44	D.123	Sozialbeiträge der Arbeitgeber für Auszubildende	(112)	(0,20)
45	D.2	Kosten für die berufliche Aus- und Weiterbildung	(239)	(0,42)
46	D.3	Sonstige Aufwendungen ¹⁰⁾	/	/
47	D.4	Steuern auf die Lohnsumme oder Beschäftigtenzahl ¹¹⁾	14	0,02
48		Nachrichtlich: Aufwendungen der Arbeitnehmer für betriebliche Altersversorgung	(469)	(0,83)
49		Lohnnebenkosten ¹²⁾	12 011	21,18
50		darunter: gesetzliche Lohnnebenkosten ¹³⁾	10 391	18,33
51		Personalnebenkosten insgesamt ¹⁴⁾	24 175	42,63
52		darunter: gesetzliche Personalnebenkosten ¹⁵⁾	11 977	21,12
53		Bruttoarbeitskosten je Vollzeiteinheit einschließlich Auszubildende	54 761	96,57
54		Bruttoarbeitskosten je geleistete Stunde der Beschäftigten (ohne Auszubildende)	36,01	X
55		Nettoarbeitskosten je geleistete Stunde der Beschäftigten (einschl. Auszubildende)	34,77	X

Noch: **3. Arbeitskosten in Baden-Württemberg 2012 je Vollzeiteinheit nach Kostenarten in Unternehmen mit 10 und mehr Arbeitnehmern**
3.5 20 Herstellung von chemischen Erzeugnissen

Lfd.Nr.	Schlüssel ¹⁾	Kostenart	EUR	%
1		Bruttoarbeitskosten insgesamt	70 859	100
2	D	Nettoarbeitskosten (Bruttoarbeitskosten abzüglich Lohnsubventionen)	70 838	99,97
3	D.5	Lohnsubventionen (dem Arbeitgeber erstattete Lohn- und Gehaltszahlungen)	/	/
4	D.1	Arbeitnehmerentgelt	70 219	99,10
5	D.11	Bruttoverdienste	53 983	76,18
6	D.111	Bruttoverdienste (ohne Auszubildende)	53 581	75,62
7	D.11111	Entgelt für die geleistete Arbeitszeit ²⁾	38 244	53,97
8	D.11112	Sonderzahlungen insgesamt ³⁾	6 631	9,36
9		darunter: von persönlichen Leistungen und vom Unternehmenserfolg abhängig	(2 053)	(2,90)
10	D.1112	Leistungen zur Vermögensbildung der Arbeitnehmer	/	/
11	D.1113	Vergütung für nicht gearbeitete Tage	7 597	10,72
12		Urlaubsvergütung	5 472	7,72
13		Vergütung gesetzlicher Feiertage	1 975	2,79
14		Vergütung sonstiger betrieblicher oder tariflicher arbeitsfreier Tage	/	/
15	D.1114	Sachleistungen ⁴⁾	(1 012)	(1,43)
16		darunter: unbare individuelle Leistungen ⁵⁾	(681)	(0,96)
17	D.112	Bruttoverdienste der Auszubildenden	(401)	(0,57)
18	D.12	Sozialbeiträge der Arbeitgeber	16 236	22,91
19	D.121	Tatsächliche Sozialbeiträge der Arbeitgeber (ohne Auszubildende) ⁶⁾	13 276	18,74
20	D.1211	Gesetzliche Arbeitgeberbeiträge zur Sozialversicherung	8 974	12,66
21		Rentenversicherungsbeiträge	4 582	6,47
22		darunter: Aufstockungsbeiträge zur Rentenversicherung im Rahmen der Altersteilzeit	/	(0,15)
23		Arbeitslosenversicherungsbeiträge	680	0,96
24		Kranken- und Pflegeversicherungsbeiträge	3 165	4,47
25		Beiträge zur gesetzlichen Unfallversicherung	529	0,75
26		Umlage für das Insolvenzgeld	18	0,03
27		Sonstige gesetzliche Aufwendungen ⁷⁾	–	–
28	D.1212	Aufwendungen für die betriebliche Altersversorgung ohne Entgeltumwandlung	/	/
29		Aufwendungen für betriebliche Ruhegeldzusagen	/	/
30		Zuwendungen an Pensionskassen	/	/
31		Zuwendungen an Unterstützungskassen	/	/
32		Beiträge zur Direktversicherung	/	/
33		Beiträge an Pensionsfonds	/	/
34		Beiträge an den Pensions-Sicherungs-Verein VVaG	/	/
35	D.122	Unterstellte Sozialbeiträge der Arbeitgeber (ohne Auszubildende) ⁸⁾	2 864	4,04
36	D.1221	Entgeltfortzahlung	2 023	2,85
37		Entgeltfortzahlung im Krankheitsfall	1 889	2,67
38		Arbeitgeberzuschüsse zum Mutterschaftsgeld ⁹⁾	134	0,19
39	D.1222	Unterstellte Sozialbeiträge zur Alters- und Gesundheitsvorsorge von Beamten	–	–
40	D.1223	Zahlungen an aus dem Unternehmen ausscheidende Arbeitnehmer	/	(1,17)
41		Entlassungsentschädigungen	/	/
42		Aufstockungsbeträge zum Bruttoverdienst im Rahmen der Altersteilzeit	/	/
43	D.1224	Sonstige freiwillige Sozialleistungen der Arbeitgeber	/	/
44	D.123	Sozialbeiträge der Arbeitgeber für Auszubildende	(96)	(0,14)
45	D.2	Kosten für die berufliche Aus- und Weiterbildung	/	/
46	D.3	Sonstige Aufwendungen ¹⁰⁾	/	/
47	D.4	Steuern auf die Lohnsumme oder Beschäftigtenzahl ¹¹⁾	15	0,02
48		Nachrichtlich:		
48		Aufwendungen der Arbeitnehmer für betriebliche Altersversorgung	(679)	(0,96)
49		Lohnnebenkosten ¹²⁾	16 877	23,82
50		darunter: gesetzliche Lohnnebenkosten ¹³⁾	11 108	15,68
51		Personalnebenkosten insgesamt ¹⁴⁾	32 615	46,03
52		darunter: gesetzliche Personalnebenkosten ¹⁵⁾	12 987	18,33
53		Bruttoarbeitskosten je Vollzeiteinheit einschließlich Auszubildende	68 694	96,94
54		Bruttoarbeitskosten je geleistete Stunde der Beschäftigten (ohne Auszubildende)	44,30	X
55		Nettoarbeitskosten je geleistete Stunde der Beschäftigten (einschl. Auszubildende)	42,95	X

Noch: **3. Arbeitskosten in Baden-Württemberg 2012 je Vollzeiteinheit nach Kostenarten in Unternehmen mit 10 und mehr Arbeitnehmern**
3.6 21 Herstellung von pharmazeutischen Erzeugnissen

Lfd.Nr.	Schlüssel ¹⁾	Kostenart	EUR	%
1		Bruttoarbeitskosten insgesamt	83 308	100
2	D	Nettoarbeitskosten (Bruttoarbeitskosten abzüglich Lohnsubventionen)	83 301	99,99
3	D.5	Lohnsubventionen (dem Arbeitgeber erstattete Lohn- und Gehaltszahlungen)	/	/
4	D.1	Arbeitnehmerentgelt	82 273	98,76
5	D.11	Bruttoverdienste	61 967	74,38
6	D.111	Bruttoverdienste (ohne Auszubildende)	61 415	73,72
7	D.11111	Entgelt für die geleistete Arbeitszeit ²⁾	42 254	50,72
8	D.11112	Sonderzahlungen insgesamt ³⁾	9 422	11,31
9		darunter: von persönlichen Leistungen und vom Unternehmenserfolg abhängig	(2 798)	(3,36)
10	D.1112	Leistungen zur Vermögensbildung der Arbeitnehmer	/	/
11	D.1113	Vergütung für nicht gearbeitete Tage	7 974	9,57
12		Urlaubsvergütung	5 780	6,94
13		Vergütung gesetzlicher Feiertage	2 140	2,57
14		Vergütung sonstiger betrieblicher oder tariflicher arbeitsfreier Tage	/	/
15	D.1114	Sachleistungen ⁴⁾	1 724	2,07
16		darunter: unbare individuelle Leistungen ⁵⁾	599	0,72
17	D.112	Bruttoverdienste der Auszubildenden	552	0,66
18	D.12	Sozialbeiträge der Arbeitgeber	20 306	24,37
19	D.121	Tatsächliche Sozialbeiträge der Arbeitgeber (ohne Auszubildende) ⁶⁾	16 547	19,86
20	D.1211	Gesetzliche Arbeitgeberbeiträge zur Sozialversicherung	9 558	11,47
21		Rentenversicherungsbeiträge	4 999	6,00
22		darunter: Aufstockungsbeiträge zur Rentenversicherung im Rahmen der Altersteilzeit	168	0,20
23		Arbeitslosenversicherungsbeiträge	761	0,91
24		Kranken- und Pflegeversicherungsbeiträge	3 424	4,11
25		Beiträge zur gesetzlichen Unfallversicherung	354	0,42
26		Umlage für das Insolvenzgeld	20	0,02
27		Sonstige gesetzliche Aufwendungen ⁷⁾	–	–
28	D.1212	Aufwendungen für die betriebliche Altersversorgung ohne Entgeltumwandlung	(6 989)	(8,39)
29		Aufwendungen für betriebliche Ruhegeldzusagen	(6 325)	(7,59)
30		Zuwendungen an Pensionskassen	/	/
31		Zuwendungen an Unterstützungskassen	/	/
32		Beiträge zur Direktversicherung	/	/
33		Beiträge an Pensionsfonds	/	/
34		Beiträge an den Pensions-Sicherungs-Verein VVaG	(397)	(0,48)
35	D.122	Unterstellte Sozialbeiträge der Arbeitgeber (ohne Auszubildende) ⁸⁾	3 629	4,36
36	D.1221	Entgeltfortzahlung	2 291	2,75
37		Entgeltfortzahlung im Krankheitsfall	2 133	2,56
38		Arbeitgeberzuschüsse zum Mutterschaftsgeld ⁹⁾	158	0,19
39	D.1222	Unterstellte Sozialbeiträge zur Alters- und Gesundheitsvorsorge von Beamten	–	–
40	D.1223	Zahlungen an aus dem Unternehmen ausscheidende Arbeitnehmer	1 316	1,58
41		Entlassungsentschädigungen	651	0,78
42		Aufstockungsbeträge zum Bruttoverdienst im Rahmen der Altersteilzeit	665	0,80
43	D.1224	Sonstige freiwillige Sozialleistungen der Arbeitgeber	22	0,03
44	D.123	Sozialbeiträge der Arbeitgeber für Auszubildende	130	0,16
45	D.2	Kosten für die berufliche Aus- und Weiterbildung	740	0,89
46	D.3	Sonstige Aufwendungen ¹⁰⁾	(276)	(0,33)
47	D.4	Steuern auf die Lohnsumme oder Beschäftigtenzahl ¹¹⁾	19	0,02
48		Nachrichtlich:		
48		Aufwendungen der Arbeitnehmer für betriebliche Altersversorgung	836	1,00
49		Lohnnebenkosten ¹²⁾	21 341	25,62
50		darunter: gesetzliche Lohnnebenkosten ¹³⁾	11 998	14,40
51		Personalnebenkosten insgesamt ¹⁴⁾	41 054	49,28
52		darunter: gesetzliche Personalnebenkosten ¹⁵⁾	14 007	16,81
53		Bruttoarbeitskosten je Vollzeiteinheit einschließlich Auszubildende	80 045	96,08
54		Bruttoarbeitskosten je geleistete Stunde der Beschäftigten (ohne Auszubildende)	51,69	X
55		Nettoarbeitskosten je geleistete Stunde der Beschäftigten (einschl. Auszubildende)	49,65	X

Noch: 3. Arbeitskosten in Baden-Württemberg 2012 je Vollzeiteinheit nach Kostenarten in Unternehmen mit 10 und mehr Arbeitnehmern
3.7 22 Herstellung von Gummi- und Kunststoffwaren

Lfd.Nr.	Schlüssel ¹⁾	Kostenart	EUR	%
1		Bruttoarbeitskosten insgesamt	51 015	100
2	D	Nettoarbeitskosten (Bruttoarbeitskosten abzüglich Lohnsubventionen)	50 999	99,97
3	D.5	Lohnsubventionen (dem Arbeitgeber erstattete Lohn- und Gehaltszahlungen)	/	/
4	D.1	Arbeitnehmerentgelt	50 755	99,49
5	D.11	Bruttoverdienste	40 412	79,22
6	D.111	Bruttoverdienste (ohne Auszubildende)	39 960	78,33
7	D.11111	Entgelt für die geleistete Arbeitszeit ²⁾	29 885	58,58
8	D.11112	Sonderzahlungen insgesamt ³⁾	(3 749)	7,35
9		darunter: von persönlichen Leistungen und vom Unternehmenserfolg abhängig	/	/
10	D.1112	Leistungen zur Vermögensbildung der Arbeitnehmer	(174)	(0,34)
11	D.1113	Vergütung für nicht gearbeitete Tage	5 808	11,38
12		Urlaubsvergütung	4 147	8,13
13		Vergütung gesetzlicher Feiertage	1 542	3,02
14		Vergütung sonstiger betrieblicher oder tariflicher arbeitsfreier Tage	/	/
15	D.1114	Sachleistungen ⁴⁾	/	/
16		darunter: unbare individuelle Leistungen ⁵⁾	/	/
17	D.112	Bruttoverdienste der Auszubildenden	(452)	(0,89)
18	D.12	Sozialbeiträge der Arbeitgeber	10 344	20,28
19	D.121	Tatsächliche Sozialbeiträge der Arbeitgeber (ohne Auszubildende) ⁶⁾	8 399	16,46
20	D.1211	Gesetzliche Arbeitgeberbeiträge zur Sozialversicherung	7 611	14,92
21		Rentenversicherungsbeiträge	3 679	7,21
22		darunter: Aufstockungsbeiträge zur Rentenversicherung im Rahmen der Altersteilzeit	/	/
23		Arbeitslosenversicherungsbeiträge	546	1,07
24		Kranken- und Pflegeversicherungsbeiträge	2 875	5,64
25		Beiträge zur gesetzlichen Unfallversicherung	496	0,97
26		Umlage für das Insolvenzgeld	15	0,03
27		Sonstige gesetzliche Aufwendungen ⁷⁾	–	–
28	D.1212	Aufwendungen für die betriebliche Altersversorgung ohne Entgeltumwandlung	/	/
29		Aufwendungen für betriebliche Ruhegeldzusagen	/	/
30		Zuwendungen an Pensionskassen	/	/
31		Zuwendungen an Unterstützungskassen	/	/
32		Beiträge zur Direktversicherung	/	/
33		Beiträge an Pensionsfonds	/	/
34		Beiträge an den Pensions-Sicherungs-Verein VVaG	/	/
35	D.122	Unterstellte Sozialbeiträge der Arbeitgeber (ohne Auszubildende) ⁸⁾	1 834	3,59
36	D.1221	Entgeltfortzahlung	1 643	3,22
37		Entgeltfortzahlung im Krankheitsfall	1 542	3,02
38		Arbeitgeberzuschüsse zum Mutterschaftsgeld ⁹⁾	100	0,20
39	D.1222	Unterstellte Sozialbeiträge zur Alters- und Gesundheitsvorsorge von Beamten	–	–
40	D.1223	Zahlungen an aus dem Unternehmen ausscheidende Arbeitnehmer	/	/
41		Entlassungsentschädigungen	/	/
42		Aufstockungsbeträge zum Bruttoverdienst im Rahmen der Altersteilzeit	/	/
43	D.1224	Sonstige freiwillige Sozialleistungen der Arbeitgeber	/	/
44	D.123	Sozialbeiträge der Arbeitgeber für Auszubildende	(111)	(0,22)
45	D.2	Kosten für die berufliche Aus- und Weiterbildung	/	/
46	D.3	Sonstige Aufwendungen ¹⁰⁾	/	/
47	D.4	Steuern auf die Lohnsumme oder Beschäftigtenzahl ¹¹⁾	16	0,03
48		Nachrichtlich:		
48		Aufwendungen der Arbeitnehmer für betriebliche Altersversorgung	(364)	(0,71)
49		Lohnnebenkosten ¹²⁾	10 603	20,78
50		darunter: gesetzliche Lohnnebenkosten ¹³⁾	9 380	18,39
51		Personalnebenkosten insgesamt ¹⁴⁾	21 130	41,42
52		darunter: gesetzliche Personalnebenkosten ¹⁵⁾	10 812	21,19
53		Bruttoarbeitskosten je Vollzeiteinheit einschließlich Auszubildende	49 066	96,18
54		Bruttoarbeitskosten je geleistete Stunde der Beschäftigten (ohne Auszubildende)	31,16	X
55		Nettoarbeitskosten je geleistete Stunde der Beschäftigten (einschl. Auszubildende)	29,97	X

Noch: **3. Arbeitskosten in Baden-Württemberg 2012 je Vollzeiteinheit nach Kostenarten in Unternehmen mit 10 und mehr Arbeitnehmern**
3.8 24 Metallerzeugung und -bearbeitung

Lfd.Nr.	Schlüssel ¹⁾	Kostenart	EUR	%
1		Bruttoarbeitskosten insgesamt	61 890	100
2	D	Nettoarbeitskosten (Bruttoarbeitskosten abzüglich Lohnsubventionen)	61 865	99,96
3	D.5	Lohnsubventionen (dem Arbeitgeber erstattete Lohn- und Gehaltszahlungen)	/	/
4	D.1	Arbeitnehmerentgelt	61 530	99,42
5	D.11	Bruttoverdienste	48 582	78,50
6	D.111	Bruttoverdienste (ohne Auszubildende)	48 126	77,76
7	D.11111	Entgelt für die geleistete Arbeitszeit ²⁾	35 221	56,91
8	D.11112	Sonderzahlungen insgesamt ³⁾	(5 115)	8,27
9		darunter: von persönlichen Leistungen und vom Unternehmenserfolg abhängig	/	/
10	D.1112	Leistungen zur Vermögensbildung der Arbeitnehmer	(189)	(0,30)
11	D.1113	Vergütung für nicht gearbeitete Tage	7 281	11,76
12		Urlaubsvergütung	5 211	8,42
13		Vergütung gesetzlicher Feiertage	1 854	3,00
14		Vergütung sonstiger betrieblicher oder tariflicher arbeitsfreier Tage	/	/
15	D.1114	Sachleistungen ⁴⁾	/	/
16		darunter: unbare individuelle Leistungen ⁵⁾	/	/
17	D.112	Bruttoverdienste der Auszubildenden	/	/
18	D.12	Sozialbeiträge der Arbeitgeber	12 948	20,92
19	D.121	Tatsächliche Sozialbeiträge der Arbeitgeber (ohne Auszubildende) ⁶⁾	10 491	16,95
20	D.1211	Gesetzliche Arbeitgeberbeiträge zur Sozialversicherung	9 089	14,69
21		Rentenversicherungsbeiträge	4 429	7,16
22		darunter: Aufstockungsbeiträge zur Rentenversicherung im Rahmen der Altersteilzeit	/	/
23		Arbeitslosenversicherungsbeiträge	660	1,07
24		Kranken- und Pflegeversicherungsbeiträge	3 211	5,19
25		Beiträge zur gesetzlichen Unfallversicherung	(771)	(1,25)
26		Umlage für das Insolvenzgeld	18	0,03
27		Sonstige gesetzliche Aufwendungen ⁷⁾	-	-
28	D.1212	Aufwendungen für die betriebliche Altersversorgung ohne Entgeltumwandlung	/	/
29		Aufwendungen für betriebliche Ruhegeldzusagen	/	/
30		Zuwendungen an Pensionskassen	/	/
31		Zuwendungen an Unterstützungskassen	(135)	(0,22)
32		Beiträge zur Direktversicherung	/	/
33		Beiträge an Pensionsfonds	/	/
34		Beiträge an den Pensions-Sicherungs-Verein VVaG	/	/
35	D.122	Unterstellte Sozialbeiträge der Arbeitgeber (ohne Auszubildende) ⁸⁾	2 344	(3,79)
36	D.1221	Entgeltfortzahlung	2 036	(3,29)
37		Entgeltfortzahlung im Krankheitsfall	1 920	(3,10)
38		Arbeitgeberzuschüsse zum Mutterschaftsgeld ⁹⁾	117	0,19
39	D.1222	Unterstellte Sozialbeiträge zur Alters- und Gesundheitsvorsorge von Beamten	-	-
40	D.1223	Zahlungen an aus dem Unternehmen ausscheidende Arbeitnehmer	/	/
41		Entlassungsentschädigungen	/	/
42		Aufstockungsbeträge zum Bruttoverdienst im Rahmen der Altersteilzeit	/	/
43	D.1224	Sonstige freiwillige Sozialleistungen der Arbeitgeber	/	/
44	D.123	Sozialbeiträge der Arbeitgeber für Auszubildende	/	/
45	D.2	Kosten für die berufliche Aus- und Weiterbildung	(222)	(0,36)
46	D.3	Sonstige Aufwendungen ¹⁰⁾	/	/
47	D.4	Steuern auf die Lohnsumme oder Beschäftigtenzahl ¹¹⁾	10	0,02
48		Nachrichtlich:		
48		Aufwendungen der Arbeitnehmer für betriebliche Altersversorgung	/	/
49		Lohnnebenkosten ¹²⁾	13 308	21,50
50		darunter: gesetzliche Lohnnebenkosten ¹³⁾	11 248	18,17
51		Personalnebenkosten insgesamt ¹⁴⁾	26 669	43,09
52		darunter: gesetzliche Personalnebenkosten ¹⁵⁾	12 990	20,99
53		Bruttoarbeitskosten je Vollzeiteinheit einschließlich Auszubildende	59 723	96,50
54		Bruttoarbeitskosten je geleistete Stunde der Beschäftigten (ohne Auszubildende)	40,72	X
55		Nettoarbeitskosten je geleistete Stunde der Beschäftigten (einschl. Auszubildende)	39,28	X

Noch: **3. Arbeitskosten in Baden-Württemberg 2012 je Vollzeiteinheit nach Kostenarten in Unternehmen mit 10 und mehr Arbeitnehmern**
3.9 25 Herstellung von Metallserzeugnissen

Lfd.Nr.	Schlüssel ¹⁾	Kostenart	EUR	%
1		Bruttoarbeitskosten insgesamt	54 229	100
2	D	Nettoarbeitskosten (Bruttoarbeitskosten abzüglich Lohnsubventionen)	54 189	99,93
3	D.5	Lohnsubventionen (dem Arbeitgeber erstattete Lohn- und Gehaltszahlungen)	/	/
4	D.1	Arbeitnehmerentgelt	53 942	99,47
5	D.11	Bruttoverdienste	43 347	79,93
6	D.111	Bruttoverdienste (ohne Auszubildende)	42 742	78,82
7	D.11111	Entgelt für die geleistete Arbeitszeit ²⁾	31 977	58,97
8	D.11112	Sonderzahlungen insgesamt ³⁾	(3 780)	6,97
9		darunter: von persönlichen Leistungen und vom Unternehmenserfolg abhängig	/	/
10	D.1112	Leistungen zur Vermögensbildung der Arbeitnehmer	(175)	(0,32)
11	D.1113	Vergütung für nicht gearbeitete Tage	6 392	11,79
12		Urlaubsvergütung	4 566	8,42
13		Vergütung gesetzlicher Feiertage	1 670	3,08
14		Vergütung sonstiger betrieblicher oder tariflicher arbeitsfreier Tage	/	/
15	D.1114	Sachleistungen ⁴⁾	/	/
16		darunter: unbare individuelle Leistungen ⁵⁾	/	(0,63)
17	D.112	Bruttoverdienste der Auszubildenden	(605)	(1,12)
18	D.12	Sozialbeiträge der Arbeitgeber	10 595	19,54
19	D.121	Tatsächliche Sozialbeiträge der Arbeitgeber (ohne Auszubildende) ⁶⁾	8 490	15,66
20	D.1211	Gesetzliche Arbeitgeberbeiträge zur Sozialversicherung	7 987	14,73
21		Rentenversicherungsbeiträge	3 883	7,16
22		darunter: Aufstockungsbeiträge zur Rentenversicherung im Rahmen der Altersteilzeit	/	/
23		Arbeitslosenversicherungsbeiträge	575	1,06
24		Kranken- und Pflegeversicherungsbeiträge	2 931	5,40
25		Beiträge zur gesetzlichen Unfallversicherung	(582)	(1,07)
26		Umlage für das Insolvenzgeld	(17)	0,03
27		Sonstige gesetzliche Aufwendungen ⁷⁾	-	-
28	D.1212	Aufwendungen für die betriebliche Altersversorgung ohne Entgeltumwandlung	/	/
29		Aufwendungen für betriebliche Ruhegeldzusagen	/	/
30		Zuwendungen an Pensionskassen	/	/
31		Zuwendungen an Unterstützungskassen	/	/
32		Beiträge zur Direktversicherung	/	/
33		Beiträge an Pensionsfonds	/	/
34		Beiträge an den Pensions-Sicherungs-Verein VVaG	/	/
35	D.122	Unterstellte Sozialbeiträge der Arbeitgeber (ohne Auszubildende) ⁸⁾	1 956	3,61
36	D.1221	Entgeltfortzahlung	1 677	3,09
37		Entgeltfortzahlung im Krankheitsfall	1 571	2,90
38		Arbeitgeberzuschüsse zum Mutterschaftsgeld ⁹⁾	106	0,20
39	D.1222	Unterstellte Sozialbeiträge zur Alters- und Gesundheitsvorsorge von Beamten	-	-
40	D.1223	Zahlungen an aus dem Unternehmen ausscheidende Arbeitnehmer	/	/
41		Entlassungsentschädigungen	/	/
42		Aufstockungsbeträge zum Bruttoverdienst im Rahmen der Altersteilzeit	/	/
43	D.1224	Sonstige freiwillige Sozialleistungen der Arbeitgeber	/	/
44	D.123	Sozialbeiträge der Arbeitgeber für Auszubildende	(150)	(0,28)
45	D.2	Kosten für die berufliche Aus- und Weiterbildung	/	/
46	D.3	Sonstige Aufwendungen ¹⁰⁾	/	/
47	D.4	Steuern auf die Lohnsumme oder Beschäftigtenzahl ¹¹⁾	17	0,03
48		Nachrichtlich:		
48		Aufwendungen der Arbeitnehmer für betriebliche Altersversorgung	(437)	(0,81)
49		Lohnnebenkosten ¹²⁾	10 882	20,07
50		darunter: gesetzliche Lohnnebenkosten ¹³⁾	9 831	18,13
51		Personalnebenkosten insgesamt ¹⁴⁾	22 252	41,03
52		darunter: gesetzliche Personalnebenkosten ¹⁵⁾	11 352	20,93
53		Bruttoarbeitskosten je Vollzeiteinheit einschließlich Auszubildende	51 785	95,49
54		Bruttoarbeitskosten je geleistete Stunde der Beschäftigten (ohne Auszubildende)	33,06	X
55		Nettoarbeitskosten je geleistete Stunde der Beschäftigten (einschl. Auszubildende)	31,54	X

Noch: 3. Arbeitskosten in Baden-Württemberg 2012 je Vollzeiteinheit nach Kostenarten in Unternehmen mit 10 und mehr Arbeitnehmern

3.10 26 Herstellung von Datenverarbeitungsgeräten, elektronischen und optischen Erzeugnissen

Lfd.Nr.	Schlüssel ¹⁾	Kostenart	EUR	%
1		Bruttoarbeitskosten insgesamt	64 605	100
2	D	Nettoarbeitskosten (Bruttoarbeitskosten abzüglich Lohnsubventionen)	64 588	99,97
3	D.5	Lohnsubventionen (dem Arbeitgeber erstattete Lohn- und Gehaltszahlungen)	/	/
4	D.1	Arbeitnehmerentgelt	64 261	99,47
5	D.11	Bruttoverdienste	52 128	80,69
6	D.111	Bruttoverdienste (ohne Auszubildende)	51 548	79,79
7	D.11111	Entgelt für die geleistete Arbeitszeit ²⁾	37 563	58,14
8	D.11112	Sonderzahlungen insgesamt ³⁾	(6 048)	(9,36)
9		darunter: von persönlichen Leistungen und vom Unternehmenserfolg abhängig	/	/
10	D.1112	Leistungen zur Vermögensbildung der Arbeitnehmer	(176)	(0,27)
11	D.1113	Vergütung für nicht gearbeitete Tage	7 323	11,33
12		Urlaubsvergütung	5 290	8,19
13		Vergütung gesetzlicher Feiertage	1 927	2,98
14		Vergütung sonstiger betrieblicher oder tariflicher arbeitsfreier Tage	/	/
15	D.1114	Sachleistungen ⁴⁾	/	/
16		darunter: unbare individuelle Leistungen ⁵⁾	/	/
17	D.112	Bruttoverdienste der Auszubildenden	/	/
18	D.12	Sozialbeiträge der Arbeitgeber	(12 134)	18,78
19	D.121	Tatsächliche Sozialbeiträge der Arbeitgeber (ohne Auszubildende) ⁶⁾	(9 652)	(14,94)
20	D.1211	Gesetzliche Arbeitgeberbeiträge zur Sozialversicherung	8 698	13,46
21		Rentenversicherungsbeiträge	4 475	6,93
22		darunter: Aufstockungsbeiträge zur Rentenversicherung im Rahmen der Altersteilzeit	/	/
23		Arbeitslosenversicherungsbeiträge	667	1,03
24		Kranken- und Pflegeversicherungsbeiträge	3 158	4,89
25		Beiträge zur gesetzlichen Unfallversicherung	(380)	(0,59)
26		Umlage für das Insolvenzgeld	17	0,03
27		Sonstige gesetzliche Aufwendungen ⁷⁾	-	-
28	D.1212	Aufwendungen für die betriebliche Altersversorgung ohne Entgeltumwandlung	/	/
29		Aufwendungen für betriebliche Ruhegeldzusagen	/	/
30		Zuwendungen an Pensionskassen	/	/
31		Zuwendungen an Unterstützungskassen	/	/
32		Beiträge zur Direktversicherung	/	/
33		Beiträge an Pensionsfonds	(26)	(0,04)
34		Beiträge an den Pensions-Sicherungs-Verein VVaG	/	/
35	D.122	Unterstellte Sozialbeiträge der Arbeitgeber (ohne Auszubildende) ⁸⁾	(2 349)	(3,64)
36	D.1221	Entgeltfortzahlung	(1 736)	2,69
37		Entgeltfortzahlung im Krankheitsfall	(1 605)	(2,48)
38		Arbeitgeberzuschüsse zum Mutterschaftsgeld ⁹⁾	131	0,20
39	D.1222	Unterstellte Sozialbeiträge zur Alters- und Gesundheitsvorsorge von Beamten	-	-
40	D.1223	Zahlungen an aus dem Unternehmen ausscheidende Arbeitnehmer	/	/
41		Entlassungsentschädigungen	/	/
42		Aufstockungsbeträge zum Bruttoverdienst im Rahmen der Altersteilzeit	/	/
43	D.1224	Sonstige freiwillige Sozialleistungen der Arbeitgeber	/	/
44	D.123	Sozialbeiträge der Arbeitgeber für Auszubildende	/	/
45	D.2	Kosten für die berufliche Aus- und Weiterbildung	/	/
46	D.3	Sonstige Aufwendungen ¹⁰⁾	/	/
47	D.4	Steuern auf die Lohnsumme oder Beschäftigtenzahl ¹¹⁾	23	0,04
48		Nachrichtlich:		
48		Aufwendungen der Arbeitnehmer für betriebliche Altersversorgung	(570)	(0,88)
49		Lohnnebenkosten ¹²⁾	(12 477)	19,31
50		darunter: gesetzliche Lohnnebenkosten ¹³⁾	10 589	16,39
51		Personalnebenkosten insgesamt ¹⁴⁾	27 042	41,86
52		darunter: gesetzliche Personalnebenkosten ¹⁵⁾	12 383	19,17
53		Bruttoarbeitskosten je Vollzeiteinheit einschließlich Auszubildende	62 258	96,37
54		Bruttoarbeitskosten je geleistete Stunde der Beschäftigten (ohne Auszubildende)	40,39	X
55		Nettoarbeitskosten je geleistete Stunde der Beschäftigten (einschl. Auszubildende)	38,90	X

Noch: **3. Arbeitskosten in Baden-Württemberg 2012 je Vollzeiteinheit nach Kostenarten in Unternehmen mit 10 und mehr Arbeitnehmern**
3.11 27 Herstellung von elektrischen Ausrüstungen

Lfd.Nr.	Schlüssel ¹⁾	Kostenart	EUR	%
1		Bruttoarbeitskosten insgesamt	64 253	100
2	D	Nettoarbeitskosten (Bruttoarbeitskosten abzüglich Lohnsubventionen)	64 222	99,95
3	D.5	Lohnsubventionen (dem Arbeitgeber erstattete Lohn- und Gehaltszahlungen)	/	/
4	D.1	Arbeitnehmerentgelt	63 811	99,31
5	D.11	Bruttoverdienste	50 534	78,65
6	D.111	Bruttoverdienste (ohne Auszubildende)	49 944	77,73
7	D.11111	Entgelt für die geleistete Arbeitszeit ²⁾	36 359	56,59
8	D.11112	Sonderzahlungen insgesamt ³⁾	5 503	8,56
9		darunter: von persönlichen Leistungen und vom Unternehmenserfolg abhängig	(1 493)	(2,32)
10	D.1112	Leistungen zur Vermögensbildung der Arbeitnehmer	(187)	0,29
11	D.1113	Vergütung für nicht gearbeitete Tage	7 364	11,46
12		Urlaubsvergütung	5 150	8,01
13		Vergütung gesetzlicher Feiertage	1 899	2,95
14		Vergütung sonstiger betrieblicher oder tariflicher arbeitsfreier Tage	/	/
15	D.1114	Sachleistungen ⁴⁾	(530)	(0,82)
16		darunter: unbare individuelle Leistungen ⁵⁾	/	/
17	D.112	Bruttoverdienste der Auszubildenden	(590)	(0,92)
18	D.12	Sozialbeiträge der Arbeitgeber	13 277	20,66
19	D.121	Tatsächliche Sozialbeiträge der Arbeitgeber (ohne Auszubildende) ⁶⁾	10 703	16,66
20	D.1211	Gesetzliche Arbeitgeberbeiträge zur Sozialversicherung	8 796	13,69
21		Rentenversicherungsbeiträge	4 529	7,05
22		darunter: Aufstockungsbeiträge zur Rentenversicherung im Rahmen der Altersteilzeit	(101)	(0,16)
23		Arbeitslosenversicherungsbeiträge	680	1,06
24		Kranken- und Pflegeversicherungsbeiträge	3 157	4,91
25		Beiträge zur gesetzlichen Unfallversicherung	411	0,64
26		Umlage für das Insolvenzgeld	18	0,03
27		Sonstige gesetzliche Aufwendungen ⁷⁾	–	–
28	D.1212	Aufwendungen für die betriebliche Altersversorgung ohne Entgeltumwandlung	(1 907)	(2,97)
29		Aufwendungen für betriebliche Ruhegeldzusagen	(1 530)	(2,38)
30		Zuwendungen an Pensionskassen	/	/
31		Zuwendungen an Unterstützungskassen	/	/
32		Beiträge zur Direktversicherung	/	/
33		Beiträge an Pensionsfonds	64	0,10
34		Beiträge an den Pensions-Sicherungs-Verein VVaG	/	/
35	D.122	Unterstellte Sozialbeiträge der Arbeitgeber (ohne Auszubildende) ⁸⁾	2 432	3,78
36	D.1221	Entgeltfortzahlung	1 827	2,84
37		Entgeltfortzahlung im Krankheitsfall	1 703	2,65
38		Arbeitgeberzuschüsse zum Mutterschaftsgeld ⁹⁾	125	0,19
39	D.1222	Unterstellte Sozialbeiträge zur Alters- und Gesundheitsvorsorge von Beamten	–	–
40	D.1223	Zahlungen an aus dem Unternehmen ausscheidende Arbeitnehmer	594	(0,93)
41		Entlassungsentschädigungen	(454)	(0,71)
42		Aufstockungsbeträge zum Bruttoverdienst im Rahmen der Altersteilzeit	(140)	(0,22)
43	D.1224	Sonstige freiwillige Sozialleistungen der Arbeitgeber	/	/
44	D.123	Sozialbeiträge der Arbeitgeber für Auszubildende	(142)	(0,22)
45	D.2	Kosten für die berufliche Aus- und Weiterbildung	/	/
46	D.3	Sonstige Aufwendungen ¹⁰⁾	/	/
47	D.4	Steuern auf die Lohnsumme oder Beschäftigtenzahl ¹¹⁾	14	0,02
48		Nachrichtlich: Aufwendungen der Arbeitnehmer für betriebliche Altersversorgung	(406)	(0,63)
49		Lohnnebenkosten ¹²⁾	13 719	21,35
50		darunter: gesetzliche Lohnnebenkosten ¹³⁾	10 778	16,77
51		Personalnebenkosten insgesamt ¹⁴⁾	27 894	43,41
52		darunter: gesetzliche Personalnebenkosten ¹⁵⁾	12 535	19,51
53		Bruttoarbeitskosten je Vollzeiteinheit einschließlich Auszubildende	61 479	95,68
54		Bruttoarbeitskosten je geleistete Stunde der Beschäftigten (ohne Auszubildende)	40,72	X
55		Nettoarbeitskosten je geleistete Stunde der Beschäftigten (einschl. Auszubildende)	38,94	X

Noch: **3. Arbeitskosten in Baden-Württemberg 2012 je Vollzeiteinheit nach Kostenarten in Unternehmen mit 10 und mehr Arbeitnehmern**
3.12 28 Maschinenbau

Lfd.Nr.	Schlüssel ¹⁾	Kostenart	EUR	%
1		Bruttoarbeitskosten insgesamt	67 767	100
2	D	Nettoarbeitskosten (Bruttoarbeitskosten abzüglich Lohnsubventionen)	67 754	99,98
3	D.5	Lohnsubventionen (dem Arbeitgeber erstattete Lohn- und Gehaltszahlungen)	/	/
4	D.1	Arbeitnehmerentgelt	67 260	99,25
5	D.11	Bruttoverdienste	53 309	78,66
6	D.111	Bruttoverdienste (ohne Auszubildende)	52 612	77,64
7	D.11111	Entgelt für die geleistete Arbeitszeit ²⁾	37 769	55,73
8	D.11112	Sonderzahlungen insgesamt ³⁾	6 390	9,43
9		darunter: von persönlichen Leistungen und vom Unternehmenserfolg abhängig	(1 769)	(2,61)
10	D.1112	Leistungen zur Vermögensbildung der Arbeitnehmer	(169)	0,25
11	D.1113	Vergütung für nicht gearbeitete Tage	7 690	11,35
12		Urlaubsvergütung	5 425	8,01
13		Vergütung gesetzlicher Feiertage	1 980	2,92
14		Vergütung sonstiger betrieblicher oder tariflicher arbeitsfreier Tage	/	/
15	D.1114	Sachleistungen ⁴⁾	(593)	(0,88)
16		darunter: unbare individuelle Leistungen ⁵⁾	(359)	(0,53)
17	D.112	Bruttoverdienste der Auszubildenden	(697)	(1,03)
18	D.12	Sozialbeiträge der Arbeitgeber	13 951	20,59
19	D.121	Tatsächliche Sozialbeiträge der Arbeitgeber (ohne Auszubildende) ⁶⁾	11 286	16,65
20	D.1211	Gesetzliche Arbeitgeberbeiträge zur Sozialversicherung	9 606	14,17
21		Rentenversicherungsbeiträge	4 902	7,23
22		darunter: Aufstockungsbeiträge zur Rentenversicherung im Rahmen der Altersteilzeit	/	/
23		Arbeitslosenversicherungsbeiträge	730	1,08
24		Kranken- und Pflegeversicherungsbeiträge	3 417	5,04
25		Beiträge zur gesetzlichen Unfallversicherung	538	0,79
26		Umlage für das Insolvenzgeld	18	0,03
27		Sonstige gesetzliche Aufwendungen ⁷⁾	–	–
28	D.1212	Aufwendungen für die betriebliche Altersversorgung ohne Entgeltumwandlung	(1 680)	2,48
29		Aufwendungen für betriebliche Ruhegeldzusagen	(1 242)	(1,83)
30		Zuwendungen an Pensionskassen	/	/
31		Zuwendungen an Unterstützungskassen	/	(0,04)
32		Beiträge zur Direktversicherung	/	/
33		Beiträge an Pensionsfonds	183	0,27
34		Beiträge an den Pensions-Sicherungs-Verein VVaG	(81)	0,12
35	D.122	Unterstellte Sozialbeiträge der Arbeitgeber (ohne Auszubildende) ⁸⁾	2 497	3,68
36	D.1221	Entgeltfortzahlung	1 986	2,93
37		Entgeltfortzahlung im Krankheitsfall	1 866	2,75
38		Arbeitgeberzuschüsse zum Mutterschaftsgeld ⁹⁾	120	0,18
39	D.1222	Unterstellte Sozialbeiträge zur Alters- und Gesundheitsvorsorge von Beamten	–	–
40	D.1223	Zahlungen an aus dem Unternehmen ausscheidende Arbeitnehmer	(497)	(0,73)
41		Entlassungsentschädigungen	(325)	(0,48)
42		Aufstockungsbeträge zum Bruttoverdienst im Rahmen der Altersteilzeit	/	/
43	D.1224	Sonstige freiwillige Sozialleistungen der Arbeitgeber	/	/
44	D.123	Sozialbeiträge der Arbeitgeber für Auszubildende	(169)	(0,25)
45	D.2	Kosten für die berufliche Aus- und Weiterbildung	(354)	(0,52)
46	D.3	Sonstige Aufwendungen ¹⁰⁾	/	/
47	D.4	Steuern auf die Lohnsumme oder Beschäftigtenzahl ¹¹⁾	15	0,02
48		Nachrichtlich: Aufwendungen der Arbeitnehmer für betriebliche Altersversorgung	567	0,84
49		Lohnnebenkosten ¹²⁾	14 459	21,34
50		darunter: gesetzliche Lohnnebenkosten ¹³⁾	11 775	17,38
51		Personalnebenkosten insgesamt ¹⁴⁾	29 999	44,27
52		darunter: gesetzliche Personalnebenkosten ¹⁵⁾	13 587	20,05
53		Bruttoarbeitskosten je Vollzeiteinheit einschließlich Auszubildende	64 619	95,35
54		Bruttoarbeitskosten je geleistete Stunde der Beschäftigten (ohne Auszubildende)	43,20	X
55		Nettoarbeitskosten je geleistete Stunde der Beschäftigten (einschl. Auszubildende)	41,19	X

Noch: **3. Arbeitskosten in Baden-Württemberg 2012 je Vollzeiteinheit nach Kostenarten in Unternehmen mit 10 und mehr Arbeitnehmern**
3.13 29 Herstellung von Kraftwagen und Kraftwagen teilen

Lfd.Nr.	Schlüssel ¹⁾	Kostenart	EUR	%
1		Bruttoarbeitskosten insgesamt	81 933	100
2	D	Nettoarbeitskosten (Bruttoarbeitskosten abzüglich Lohnsubventionen)	81 928	99,99
3	D.5	Lohnsubventionen (dem Arbeitgeber erstattete Lohn- und Gehaltszahlungen)	/	/
4	D.1	Arbeitnehmerentgelt	81 229	99,14
5	D.11	Bruttoverdienste	64 820	79,11
6	D.111	Bruttoverdienste (ohne Auszubildende)	64 491	78,71
7	D.11111	Entgelt für die geleistete Arbeitszeit ²⁾	43 601	53,22
8	D.11112	Sonderzahlungen insgesamt ³⁾	11 439	13,96
9		darunter: von persönlichen Leistungen und vom Unternehmenserfolg abhängig	(4 130)	(5,04)
10	D.1112	Leistungen zur Vermögensbildung der Arbeitnehmer	189	0,23
11	D.1113	Vergütung für nicht gearbeitete Tage	8 511	10,39
12		Urlaubsvergütung	6 108	7,46
13		Vergütung gesetzlicher Feiertage	2 274	2,77
14		Vergütung sonstiger betrieblicher oder tariflicher arbeitsfreier Tage	/	/
15	D.1114	Sachleistungen ⁴⁾	751	0,92
16		darunter: unbare individuelle Leistungen ⁵⁾	(609)	0,74
17	D.112	Bruttoverdienste der Auszubildenden	330	0,40
18	D.12	Sozialbeiträge der Arbeitgeber	16 409	20,03
19	D.121	Tatsächliche Sozialbeiträge der Arbeitgeber (ohne Auszubildende) ⁶⁾	13 593	16,59
20	D.1211	Gesetzliche Arbeitgeberbeiträge zur Sozialversicherung	10 438	12,74
21		Rentenversicherungsbeiträge	5 571	6,80
22		darunter: Aufstockungsbeiträge zur Rentenversicherung im Rahmen der Altersteilzeit	143	0,17
23		Arbeitslosenversicherungsbeiträge	829	1,01
24		Kranken- und Pflegeversicherungsbeiträge	3 538	4,32
25		Beiträge zur gesetzlichen Unfallversicherung	477	0,58
26		Umlage für das Insolvenzgeld	22	0,03
27		Sonstige gesetzliche Aufwendungen ⁷⁾	–	–
28	D.1212	Aufwendungen für die betriebliche Altersversorgung ohne Entgeltumwandlung	3 154	3,85
29		Aufwendungen für betriebliche Ruhegeldzusagen	2 827	3,45
30		Zuwendungen an Pensionskassen	/	/
31		Zuwendungen an Unterstützungskassen	/	/
32		Beiträge zur Direktversicherung	70	0,09
33		Beiträge an Pensionsfonds	50	0,06
34		Beiträge an den Pensions-Sicherungs-Verein VVaG	(109)	(0,13)
35	D.122	Unterstellte Sozialbeiträge der Arbeitgeber (ohne Auszubildende) ⁸⁾	2 739	3,34
36	D.1221	Entgeltfortzahlung	2 241	2,73
37		Entgeltfortzahlung im Krankheitsfall	2 114	2,58
38		Arbeitgeberzuschüsse zum Mutterschaftsgeld ⁹⁾	127	0,15
39	D.1222	Unterstellte Sozialbeiträge zur Alters- und Gesundheitsvorsorge von Beamten	–	–
40	D.1223	Zahlungen an aus dem Unternehmen ausscheidende Arbeitnehmer	/	/
41		Entlassungsentschädigungen	/	/
42		Aufstockungsbeträge zum Bruttoverdienst im Rahmen der Altersteilzeit	299	0,36
43	D.1224	Sonstige freiwillige Sozialleistungen der Arbeitgeber	11	0,01
44	D.123	Sozialbeiträge der Arbeitgeber für Auszubildende	77	0,09
45	D.2	Kosten für die berufliche Aus- und Weiterbildung	499	0,61
46	D.3	Sonstige Aufwendungen ¹⁰⁾	(200)	0,24
47	D.4	Steuern auf die Lohnsumme oder Beschäftigtenzahl ¹¹⁾	5	0,01
48		Nachrichtlich: Aufwendungen der Arbeitnehmer für betriebliche Altersversorgung	(604)	(0,74)
49		Lohnnebenkosten ¹²⁾	17 113	20,89
50		darunter: gesetzliche Lohnnebenkosten ¹³⁾	12 762	15,58
51		Personalnebenkosten insgesamt ¹⁴⁾	38 332	46,78
52		darunter: gesetzliche Personalnebenkosten ¹⁵⁾	14 958	18,26
53		Bruttoarbeitskosten je Vollzeiteinheit einschließlich Auszubildende	80 022	97,67
54		Bruttoarbeitskosten je geleistete Stunde der Beschäftigten (ohne Auszubildende)	52,07	X
55		Nettoarbeitskosten je geleistete Stunde der Beschäftigten (einschl. Auszubildende)	50,84	X

Noch: **3. Arbeitskosten in Baden-Württemberg 2012 je Vollzeiteinheit nach Kostenarten in Unternehmen mit 10 und mehr Arbeitnehmern**
3.14 D Energieversorgung

Lfd.Nr.	Schlüssel ¹⁾	Kostenart	EUR	%
1		Bruttoarbeitskosten insgesamt	79 958	100
2	D	Nettoarbeitskosten (Bruttoarbeitskosten abzüglich Lohnsubventionen)	79 942	99,98
3	D.5	Lohnsubventionen (dem Arbeitgeber erstattete Lohn- und Gehaltszahlungen)	/	/
4	D.1	Arbeitnehmerentgelt	78 544	98,23
5	D.11	Bruttoverdienste	58 486	73,15
6	D.111	Bruttoverdienste (ohne Auszubildende)	57 317	71,68
7	D.11111	Entgelt für die geleistete Arbeitszeit ²⁾	41 367	51,74
8	D.11112	Sonderzahlungen insgesamt ³⁾	(6 246)	7,81
9		darunter: von persönlichen Leistungen und vom Unternehmenserfolg abhängig	(1 954)	(2,44)
10	D.1112	Leistungen zur Vermögensbildung der Arbeitnehmer	(309)	(0,39)
11	D.1113	Vergütung für nicht gearbeitete Tage	8 430	10,54
12		Urlaubsvergütung	6 092	7,62
13		Vergütung gesetzlicher Feiertage	2 175	2,72
14		Vergütung sonstiger betrieblicher oder tariflicher arbeitsfreier Tage	/	/
15	D.1114	Sachleistungen ⁴⁾	/	/
16		darunter: unbare individuelle Leistungen ⁵⁾	/	/
17	D.112	Bruttoverdienste der Auszubildenden	(1 169)	(1,46)
18	D.12	Sozialbeiträge der Arbeitgeber	(20 057)	25,08
19	D.121	Tatsächliche Sozialbeiträge der Arbeitgeber (ohne Auszubildende) ⁶⁾	(16 595)	(20,75)
20	D.1211	Gesetzliche Arbeitgeberbeiträge zur Sozialversicherung	10 315	12,90
21		Rentenversicherungsbeiträge	5 314	6,65
22		darunter: Aufstockungsbeiträge zur Rentenversicherung im Rahmen der Altersteilzeit	(218)	(0,27)
23		Arbeitslosenversicherungsbeiträge	788	0,99
24		Kranken- und Pflegeversicherungsbeiträge	3 554	4,45
25		Beiträge zur gesetzlichen Unfallversicherung	(636)	(0,80)
26		Umlage für das Insolvenzgeld	(23)	(0,03)
27		Sonstige gesetzliche Aufwendungen ⁷⁾	-	-
28	D.1212	Aufwendungen für die betriebliche Altersversorgung ohne Entgeltumwandlung	/	/
29		Aufwendungen für betriebliche Ruhegeldzusagen	/	/
30		Zuwendungen an Pensionskassen	/	/
31		Zuwendungen an Unterstützungskassen	/	/
32		Beiträge zur Direktversicherung	/	/
33		Beiträge an Pensionsfonds	(1)	(0,00)
34		Beiträge an den Pensions-Sicherungs-Verein VVaG	/	/
35	D.122	Unterstellte Sozialbeiträge der Arbeitgeber (ohne Auszubildende) ⁸⁾	3 179	(3,98)
36	D.1221	Entgeltfortzahlung	2 336	(2,92)
37		Entgeltfortzahlung im Krankheitsfall	2 180	(2,73)
38		Arbeitgeberzuschüsse zum Mutterschaftsgeld ⁹⁾	156	0,19
39	D.1222	Unterstellte Sozialbeiträge zur Alters- und Gesundheitsvorsorge von Beamten	-	-
40	D.1223	Zahlungen an aus dem Unternehmen ausscheidende Arbeitnehmer	(783)	(0,98)
41		Entlassungsentschädigungen	(295)	(0,37)
42		Aufstockungsbeträge zum Bruttoverdienst im Rahmen der Altersteilzeit	(488)	(0,61)
43	D.1224	Sonstige freiwillige Sozialleistungen der Arbeitgeber	(60)	(0,08)
44	D.123	Sozialbeiträge der Arbeitgeber für Auszubildende	(284)	(0,35)
45	D.2	Kosten für die berufliche Aus- und Weiterbildung	/	/
46	D.3	Sonstige Aufwendungen ¹⁰⁾	/	/
47	D.4	Steuern auf die Lohnsumme oder Beschäftigtenzahl ¹¹⁾	15	0,02
48		Nachrichtlich:		
48		Aufwendungen der Arbeitnehmer für betriebliche Altersversorgung	/	/
49		Lohnnebenkosten ¹²⁾	(21 472)	26,85
50		darunter: gesetzliche Lohnnebenkosten ¹³⁾	12 949	16,20
51		Personalnebenkosten insgesamt ¹⁴⁾	(38 591)	48,26
52		darunter: gesetzliche Personalnebenkosten ¹⁵⁾	14 841	18,56
53		Bruttoarbeitskosten je Vollzeiteinheit einschließlich Auszubildende	73 912	92,44
54		Bruttoarbeitskosten je geleistete Stunde der Beschäftigten (ohne Auszubildende)	49,45	X
55		Nettoarbeitskosten je geleistete Stunde der Beschäftigten (einschl. Auszubildende)	45,74	X

Noch: 3. Arbeitskosten in Baden-Württemberg 2012 je Vollzeiteinheit nach Kostenarten in Unternehmen mit 10 und mehr Arbeitnehmern

3.15 E Wasserversorgung, Abwasser- und Abfallentsorgung und Beseitigung von Umweltverschmutzungen

Lfd.Nr.	Schlüssel ¹⁾	Kostenart	EUR	%
1		Bruttoarbeitskosten insgesamt	45 030	100
2	D	Nettoarbeitskosten (Bruttoarbeitskosten abzüglich Lohnsubventionen)	44 982	99,89
3	D.5	Lohnsubventionen (dem Arbeitgeber erstattete Lohn- und Gehaltszahlungen)	/	/
4	D.1	Arbeitnehmerentgelt	44 781	99,45
5	D.11	Bruttoverdienste	35 161	78,08
6	D.111	Bruttoverdienste (ohne Auszubildende)	34 961	77,64
7	D.11111	Entgelt für die geleistete Arbeitszeit ²⁾	26 863	59,66
8	D.11112	Sonderzahlungen insgesamt ³⁾	(2 592)	(5,76)
9		darunter: von persönlichen Leistungen und vom Unternehmenserfolg abhängig	/	/
10	D.1112	Leistungen zur Vermögensbildung der Arbeitnehmer	/	/
11	D.1113	Vergütung für nicht gearbeitete Tage	5 042	11,20
12		Urlaubsvergütung	3 552	7,89
13		Vergütung gesetzlicher Feiertage	1 381	3,07
14		Vergütung sonstiger betrieblicher oder tariflicher arbeitsfreier Tage	/	/
15	D.1114	Sachleistungen ⁴⁾	(352)	(0,78)
16		darunter: unbare individuelle Leistungen ⁵⁾	(327)	(0,73)
17	D.112	Bruttoverdienste der Auszubildenden	/	/
18	D.12	Sozialbeiträge der Arbeitgeber	9 620	21,36
19	D.121	Tatsächliche Sozialbeiträge der Arbeitgeber (ohne Auszubildende) ⁶⁾	7 859	17,45
20	D.1211	Gesetzliche Arbeitgeberbeiträge zur Sozialversicherung	7 237	16,07
21		Rentenversicherungsbeiträge	3 378	7,50
22		darunter: Aufstockungsbeiträge zur Rentenversicherung im Rahmen der Altersteilzeit	/	/
23		Arbeitslosenversicherungsbeiträge	501	1,11
24		Kranken- und Pflegeversicherungsbeiträge	2 711	6,02
25		Beiträge zur gesetzlichen Unfallversicherung	(632)	(1,40)
26		Umlage für das Insolvenzgeld	(14)	0,03
27		Sonstige gesetzliche Aufwendungen ⁷⁾	-	-
28	D.1212	Aufwendungen für die betriebliche Altersversorgung ohne Entgeltumwandlung	/	/
29		Aufwendungen für betriebliche Ruhegeldzusagen	/	/
30		Zuwendungen an Pensionskassen	/	/
31		Zuwendungen an Unterstützungskassen	/	/
32		Beiträge zur Direktversicherung	/	/
33		Beiträge an Pensionsfonds	/	/
34		Beiträge an den Pensions-Sicherungs-Verein VVaG	/	/
35	D.122	Unterstellte Sozialbeiträge der Arbeitgeber (ohne Auszubildende) ⁸⁾	(1 709)	3,80
36	D.1221	Entgeltfortzahlung	(1 497)	3,32
37		Entgeltfortzahlung im Krankheitsfall	(1 403)	3,12
38		Arbeitgeberzuschüsse zum Mutterschaftsgeld ⁹⁾	93	0,21
39	D.1222	Unterstellte Sozialbeiträge zur Alters- und Gesundheitsvorsorge von Beamten	-	-
40	D.1223	Zahlungen an aus dem Unternehmen ausscheidende Arbeitnehmer	/	/
41		Entlassungsentschädigungen	/	/
42		Aufstockungsbeträge zum Bruttoverdienst im Rahmen der Altersteilzeit	/	/
43	D.1224	Sonstige freiwillige Sozialleistungen der Arbeitgeber	/	/
44	D.123	Sozialbeiträge der Arbeitgeber für Auszubildende	/	/
45	D.2	Kosten für die berufliche Aus- und Weiterbildung	/	/
46	D.3	Sonstige Aufwendungen ¹⁰⁾	/	/
47	D.4	Steuern auf die Lohnsumme oder Beschäftigtenzahl ¹¹⁾	18	0,04
48		Nachrichtlich: Aufwendungen der Arbeitnehmer für betriebliche Altersversorgung	(292)	(0,65)
49		Lohnnebenkosten ¹²⁾	9 869	21,92
50		darunter: gesetzliche Lohnnebenkosten ¹³⁾	8 803	19,55
51		Personalnebenkosten insgesamt ¹⁴⁾	18 167	40,34
52		darunter: gesetzliche Personalnebenkosten ¹⁵⁾	10 132	22,50
53		Bruttoarbeitskosten je Vollzeiteinheit einschließlich Auszubildende	44 201	98,16
54		Bruttoarbeitskosten je geleistete Stunde der Beschäftigten (ohne Auszubildende)	25,97	X
55		Nettoarbeitskosten je geleistete Stunde der Beschäftigten (einschl. Auszubildende)	25,47	X

Noch: **3. Arbeitskosten in Baden-Württemberg 2012 je Vollzeiteinheit nach Kostenarten in Unternehmen mit 10 und mehr Arbeitnehmern**
3.16 F Baugewerbe

Lfd.Nr.	Schlüssel ¹⁾	Kostenart	EUR	%
1		Bruttoarbeitskosten insgesamt	50 260	100
2	D	Nettoarbeitskosten (Bruttoarbeitskosten abzüglich Lohnsubventionen)	50 088	99,66
3	D.5	Lohnsubventionen (dem Arbeitgeber erstattete Lohn- und Gehaltszahlungen)	/	/
4	D.1	Arbeitnehmerentgelt	49 989	99,46
5	D.11	Bruttoverdienste	39 281	78,16
6	D.111	Bruttoverdienste (ohne Auszubildende)	38 400	76,40
7	D.11111	Entgelt für die geleistete Arbeitszeit ²⁾	29 751	59,19
8	D.11112	Sonderzahlungen insgesamt ³⁾	(2 547)	(5,07)
9		darunter: von persönlichen Leistungen und vom Unternehmenserfolg abhängig	/	/
10	D.1112	Leistungen zur Vermögensbildung der Arbeitnehmer	(165)	(0,33)
11	D.1113	Vergütung für nicht gearbeitete Tage	5 439	10,82
12		Urlaubsvergütung	3 814	7,59
13		Vergütung gesetzlicher Feiertage	1 521	3,03
14		Vergütung sonstiger betrieblicher oder tariflicher arbeitsfreier Tage	/	/
15	D.1114	Sachleistungen ⁴⁾	(499)	(0,99)
16		darunter: unbare individuelle Leistungen ⁵⁾	(461)	(0,92)
17	D.112	Bruttoverdienste der Auszubildenden	(881)	(1,75)
18	D.12	Sozialbeiträge der Arbeitgeber	10 708	21,31
19	D.121	Tatsächliche Sozialbeiträge der Arbeitgeber (ohne Auszubildende) ⁶⁾	8 997	17,90
20	D.1211	Gesetzliche Arbeitgeberbeiträge zur Sozialversicherung	8 334	16,58
21		Rentenversicherungsbeiträge	3 556	7,07
22		darunter: Aufstockungsbeiträge zur Rentenversicherung im Rahmen der Altersteilzeit	/	/
23		Arbeitslosenversicherungsbeiträge	521	1,04
24		Kranken- und Pflegeversicherungsbeiträge	2 860	5,69
25		Beiträge zur gesetzlichen Unfallversicherung	1 180	2,35
26		Umlage für das Insolvenzgeld	/	/
27		Sonstige gesetzliche Aufwendungen ⁷⁾	(198)	(0,39)
28	D.1212	Aufwendungen für die betriebliche Altersversorgung ohne Entgeltumwandlung	(662)	(1,32)
29		Aufwendungen für betriebliche Ruhegeldzusagen	/	/
30		Zuwendungen an Pensionskassen	/	/
31		Zuwendungen an Unterstützungskassen	/	/
32		Beiträge zur Direktversicherung	/	/
33		Beiträge an Pensionsfonds	/	/
34		Beiträge an den Pensions-Sicherungs-Verein VVaG	/	/
35	D.122	Unterstellte Sozialbeiträge der Arbeitgeber (ohne Auszubildende) ⁸⁾	1 497	2,98
36	D.1221	Entgeltfortzahlung	1 416	2,82
37		Entgeltfortzahlung im Krankheitsfall	1 313	2,61
38		Arbeitgeberzuschüsse zum Mutterschaftsgeld ⁹⁾	103	0,20
39	D.1222	Unterstellte Sozialbeiträge zur Alters- und Gesundheitsvorsorge von Beamten	-	-
40	D.1223	Zahlungen an aus dem Unternehmen ausscheidende Arbeitnehmer	/	/
41		Entlassungsentschädigungen	/	/
42		Aufstockungsbeträge zum Bruttoverdienst im Rahmen der Altersteilzeit	/	/
43	D.1224	Sonstige freiwillige Sozialleistungen der Arbeitgeber	/	/
44	D.123	Sozialbeiträge der Arbeitgeber für Auszubildende	(214)	(0,43)
45	D.2	Kosten für die berufliche Aus- und Weiterbildung	(123)	(0,24)
46	D.3	Sonstige Aufwendungen ¹⁰⁾	/	/
47	D.4	Steuern auf die Lohnsumme oder Beschäftigtenzahl ¹¹⁾	24	0,05
48		Nachrichtlich:		
48		Aufwendungen der Arbeitnehmer für betriebliche Altersversorgung	(354)	(0,70)
49		Lohnnebenkosten ¹²⁾	10 979	21,84
50		darunter: gesetzliche Lohnnebenkosten ¹³⁾	9 988	19,87
51		Personalnebenkosten insgesamt ¹⁴⁾	20 509	40,81
52		darunter: gesetzliche Personalnebenkosten ¹⁵⁾	11 295	22,47
53		Bruttoarbeitskosten je Vollzeiteinheit einschließlich Auszubildende	46 449	92,42
54		Bruttoarbeitskosten je geleistete Stunde der Beschäftigten (ohne Auszubildende)	30,38	X
55		Nettoarbeitskosten je geleistete Stunde der Beschäftigten (einschl. Auszubildende)	27,99	X

Noch: **3. Arbeitskosten in Baden-Württemberg 2012 je Vollzeitinheit nach Kostenarten in Unternehmen mit 10 und mehr Arbeitnehmern**
3.17 41 Hochbau

Lfd.Nr.	Schlüssel ¹⁾	Kostenart	EUR	%
1		Bruttoarbeitskosten insgesamt	51 132	100
2	D	Nettoarbeitskosten (Bruttoarbeitskosten abzüglich Lohnsubventionen)	50 975	99,69
3	D.5	Lohnsubventionen (dem Arbeitgeber erstattete Lohn- und Gehaltszahlungen)	/	/
4	D.1	Arbeitnehmerentgelt	50 896	99,54
5	D.11	Bruttoverdienste	39 355	76,97
6	D.111	Bruttoverdienste (ohne Auszubildende)	38 500	75,29
7	D.11111	Entgelt für die geleistete Arbeitszeit ²⁾	29 576	57,84
8	D.11112	Sonderzahlungen insgesamt ³⁾	/	/
9		darunter: von persönlichen Leistungen und vom Unternehmenserfolg abhängig	/	/
10	D.1112	Leistungen zur Vermögensbildung der Arbeitnehmer	(136)	(0,27)
11	D.1113	Vergütung für nicht gearbeitete Tage	5 336	10,44
12		Urlaubsvergütung	3 698	7,23
13		Vergütung gesetzlicher Feiertage	1 519	2,97
14		Vergütung sonstiger betrieblicher oder tariflicher arbeitsfreier Tage	/	/
15	D.1114	Sachleistungen ⁴⁾	/	/
16		darunter: unbare individuelle Leistungen ⁵⁾	/	/
17	D.112	Bruttoverdienste der Auszubildenden	(855)	(1,67)
18	D.12	Sozialbeiträge der Arbeitgeber	11 541	22,57
19	D.121	Tatsächliche Sozialbeiträge der Arbeitgeber (ohne Auszubildende) ⁶⁾	9 801	19,17
20	D.1211	Gesetzliche Arbeitgeberbeiträge zur Sozialversicherung	8 887	17,38
21		Rentenversicherungsbeiträge	3 539	6,92
22		darunter: Aufstockungsbeiträge zur Rentenversicherung im Rahmen der Altersteilzeit	/	/
23		Arbeitslosenversicherungsbeiträge	529	1,03
24		Kranken- und Pflegeversicherungsbeiträge	2 837	5,55
25		Beiträge zur gesetzlichen Unfallversicherung	1 670	(3,27)
26		Umlage für das Insolvenzgeld	/	/
27		Sonstige gesetzliche Aufwendungen ⁷⁾	(295)	(0,58)
28	D.1212	Aufwendungen für die betriebliche Altersversorgung ohne Entgeltumwandlung	/	/
29		Aufwendungen für betriebliche Ruhegeldzusagen	/	/
30		Zuwendungen an Pensionskassen	/	/
31		Zuwendungen an Unterstützungskassen	/	/
32		Beiträge zur Direktversicherung	/	/
33		Beiträge an Pensionsfonds	/	/
34		Beiträge an den Pensions-Sicherungs-Verein VVaG	/	/
35	D.122	Unterstellte Sozialbeiträge der Arbeitgeber (ohne Auszubildende) ⁸⁾	(1 531)	2,99
36	D.1221	Entgeltfortzahlung	1 422	2,78
37		Entgeltfortzahlung im Krankheitsfall	1 317	2,58
38		Arbeitgeberzuschüsse zum Mutterschaftsgeld ⁹⁾	105	0,21
39	D.1222	Unterstellte Sozialbeiträge zur Alters- und Gesundheitsvorsorge von Beamten	-	-
40	D.1223	Zahlungen an aus dem Unternehmen ausscheidende Arbeitnehmer	/	/
41		Entlassungsentschädigungen	/	/
42		Aufstockungsbeträge zum Bruttoverdienst im Rahmen der Altersteilzeit	/	/
43	D.1224	Sonstige freiwillige Sozialleistungen der Arbeitgeber	/	/
44	D.123	Sozialbeiträge der Arbeitgeber für Auszubildende	(209)	(0,41)
45	D.2	Kosten für die berufliche Aus- und Weiterbildung	/	/
46	D.3	Sonstige Aufwendungen ¹⁰⁾	/	/
47	D.4	Steuern auf die Lohnsumme oder Beschäftigtenzahl ¹¹⁾	(24)	(0,05)
48		Nachrichtlich:		
48		Aufwendungen der Arbeitnehmer für betriebliche Altersversorgung	(302)	(0,59)
49		Lohnnebenkosten ¹²⁾	11 777	23,03
50		darunter: gesetzliche Lohnnebenkosten ¹³⁾	10 541	20,62
51		Personalnebenkosten insgesamt ¹⁴⁾	21 556	42,16
52		darunter: gesetzliche Personalnebenkosten ¹⁵⁾	11 852	23,18
53		Bruttoarbeitskosten je Vollzeitinheit einschließlich Auszubildende	48 257	94,38
54		Bruttoarbeitskosten je geleistete Stunde der Beschäftigten (ohne Auszubildende)	30,60	X
55		Nettoarbeitskosten je geleistete Stunde der Beschäftigten (einschl. Auszubildende)	28,78	X

Noch: **3. Arbeitskosten in Baden-Württemberg 2012 je Vollzeitinheit nach Kostenarten in Unternehmen mit 10 und mehr Arbeitnehmern**
3.18 43 Vorbereitende Baustellenarbeiten, Bauinstallation und sonstiges Ausbaugewerbe

Lfd.Nr.	Schlüssel ¹⁾	Kostenart	EUR	%
1		Bruttoarbeitskosten insgesamt	49 769	100
2	D	Nettoarbeitskosten (Bruttoarbeitskosten abzüglich Lohnsubventionen)	49 596	99,65
3	D.5	Lohnsubventionen (dem Arbeitgeber erstattete Lohn- und Gehaltszahlungen)	/	/
4	D.1	Arbeitnehmerentgelt	49 519	99,50
5	D.11	Bruttoverdienste	39 148	78,66
6	D.111	Bruttoverdienste (ohne Auszubildende)	38 181	76,72
7	D.11111	Entgelt für die geleistete Arbeitszeit ²⁾	29 719	59,72
8	D.11112	Sonderzahlungen insgesamt ³⁾	(2 379)	(4,78)
9		darunter: von persönlichen Leistungen und vom Unternehmenserfolg abhängig	/	/
10	D.1112	Leistungen zur Vermögensbildung der Arbeitnehmer	(183)	(0,37)
11	D.1113	Vergütung für nicht gearbeitete Tage	5 413	10,88
12		Urlaubsvergütung	3 804	7,64
13		Vergütung gesetzlicher Feiertage	1 516	3,05
14		Vergütung sonstiger betrieblicher oder tariflicher arbeitsfreier Tage	/	/
15	D.1114	Sachleistungen ⁴⁾	/	/
16		darunter: unbare individuelle Leistungen ⁵⁾	/	/
17	D.112	Bruttoverdienste der Auszubildenden	(967)	(1,94)
18	D.12	Sozialbeiträge der Arbeitgeber	10 371	20,84
19	D.121	Tatsächliche Sozialbeiträge der Arbeitgeber (ohne Auszubildende) ⁶⁾	8 642	17,36
20	D.1211	Gesetzliche Arbeitgeberbeiträge zur Sozialversicherung	8 052	16,18
21		Rentenversicherungsbeiträge	3 507	7,05
22		darunter: Aufstockungsbeiträge zur Rentenversicherung im Rahmen der Altersteilzeit	/	/
23		Arbeitslosenversicherungsbeiträge	511	1,03
24		Kranken- und Pflegeversicherungsbeiträge	2 831	5,69
25		Beiträge zur gesetzlichen Unfallversicherung	1 035	2,08
26		Umlage für das Insolvenzgeld	/	/
27		Sonstige gesetzliche Aufwendungen ⁷⁾	/	/
28	D.1212	Aufwendungen für die betriebliche Altersversorgung ohne Entgeltumwandlung	/	/
29		Aufwendungen für betriebliche Ruhegeldzusagen	/	/
30		Zuwendungen an Pensionskassen	/	/
31		Zuwendungen an Unterstützungskassen	/	/
32		Beiträge zur Direktversicherung	/	/
33		Beiträge an Pensionsfonds	/	/
34		Beiträge an den Pensions-Sicherungs-Verein VVaG	/	/
35	D.122	Unterstellte Sozialbeiträge der Arbeitgeber (ohne Auszubildende) ⁸⁾	1 494	3,00
36	D.1221	Entgeltfortzahlung	1 422	2,86
37		Entgeltfortzahlung im Krankheitsfall	1 321	2,65
38		Arbeitgeberzuschüsse zum Mutterschaftsgeld ⁹⁾	101	0,20
39	D.1222	Unterstellte Sozialbeiträge zur Alters- und Gesundheitsvorsorge von Beamten	-	-
40	D.1223	Zahlungen an aus dem Unternehmen ausscheidende Arbeitnehmer	/	/
41		Entlassungsentschädigungen	/	/
42		Aufstockungsbeträge zum Bruttoverdienst im Rahmen der Altersteilzeit	/	/
43	D.1224	Sonstige freiwillige Sozialleistungen der Arbeitgeber	/	/
44	D.123	Sozialbeiträge der Arbeitgeber für Auszubildende	(235)	(0,47)
45	D.2	Kosten für die berufliche Aus- und Weiterbildung	/	/
46	D.3	Sonstige Aufwendungen ¹⁰⁾	/	/
47	D.4	Steuern auf die Lohnsumme oder Beschäftigtenzahl ¹¹⁾	(21)	(0,04)
48		Nachrichtlich:		
48		Aufwendungen der Arbeitnehmer für betriebliche Altersversorgung	(380)	(0,76)
49		Lohnnebenkosten ¹²⁾	10 620	21,34
50		darunter: gesetzliche Lohnnebenkosten ¹³⁾	9 730	19,55
51		Personalnebenkosten insgesamt ¹⁴⁾	20 049	40,28
52		darunter: gesetzliche Personalnebenkosten ¹⁵⁾	11 011	22,12
53		Bruttoarbeitskosten je Vollzeitinheit einschließlich Auszubildende	45 329	91,08
54		Bruttoarbeitskosten je geleistete Stunde der Beschäftigten (ohne Auszubildende)	30,35	X
55		Nettoarbeitskosten je geleistete Stunde der Beschäftigten (einschl. Auszubildende)	27,56	X

Noch: 3. Arbeitskosten in Baden-Württemberg 2012 je Vollzeiteinheit nach Kostenarten in Unternehmen mit 10 und mehr Arbeitnehmern
3.19 G Handel; Instandhaltung und Reparatur von Kraftfahrzeugen

Lfd.Nr.	Schlüssel ¹⁾	Kostenart	EUR	%
1		Bruttoarbeitskosten insgesamt	50 635	100
2	D	Nettoarbeitskosten (Bruttoarbeitskosten abzüglich Lohnsubventionen)	50 568	99,87
3	D.5	Lohnsubventionen (dem Arbeitgeber erstattete Lohn- und Gehaltszahlungen)	/	/
4	D.1	Arbeitnehmerentgelt	50 316	99,37
5	D.11	Bruttoverdienste	40 450	79,88
6	D.111	Bruttoverdienste (ohne Auszubildende)	39 767	78,54
7	D.11111	Entgelt für die geleistete Arbeitszeit ²⁾	29 605	58,47
8	D.11112	Sonderzahlungen insgesamt ³⁾	3 788	7,48
9		darunter: von persönlichen Leistungen und vom Unternehmenserfolg abhängig	(977)	(1,93)
10	D.1112	Leistungen zur Vermögensbildung der Arbeitnehmer	(118)	(0,23)
11	D.1113	Vergütung für nicht gearbeitete Tage	5 465	10,79
12		Urlaubsvergütung	3 934	7,77
13		Vergütung gesetzlicher Feiertage	1 459	2,88
14		Vergütung sonstiger betrieblicher oder tariflicher arbeitsfreier Tage	/	/
15	D.1114	Sachleistungen ⁴⁾	(790)	(1,56)
16		darunter: unbare individuelle Leistungen ⁵⁾	(698)	(1,38)
17	D.112	Bruttoverdienste der Auszubildenden	(683)	(1,35)
18	D.12	Sozialbeiträge der Arbeitgeber	9 866	19,48
19	D.121	Tatsächliche Sozialbeiträge der Arbeitgeber (ohne Auszubildende) ⁶⁾	8 056	15,91
20	D.1211	Gesetzliche Arbeitgeberbeiträge zur Sozialversicherung	7 338	14,49
21		Rentenversicherungsbeiträge	3 652	7,21
22		darunter: Aufstockungsbeiträge zur Rentenversicherung im Rahmen der Altersteilzeit	(25)	(0,05)
23		Arbeitslosenversicherungsbeiträge	533	1,05
24		Kranken- und Pflegeversicherungsbeiträge	2 790	5,51
25		Beiträge zur gesetzlichen Unfallversicherung	346	0,68
26		Umlage für das Insolvenzgeld	16	0,03
27		Sonstige gesetzliche Aufwendungen ⁷⁾	0	0,00
28	D.1212	Aufwendungen für die betriebliche Altersversorgung ohne Entgeltumwandlung	(718)	(1,42)
29		Aufwendungen für betriebliche Ruhegeldzusagen	/	/
30		Zuwendungen an Pensionskassen	/	/
31		Zuwendungen an Unterstützungskassen	/	/
32		Beiträge zur Direktversicherung	/	/
33		Beiträge an Pensionsfonds	3	0,01
34		Beiträge an den Pensions-Sicherungs-Verein VVaG	/	/
35	D.122	Unterstellte Sozialbeiträge der Arbeitgeber (ohne Auszubildende) ⁸⁾	1 648	3,25
36	D.1221	Entgeltfortzahlung	1 314	2,60
37		Entgeltfortzahlung im Krankheitsfall	1 214	2,40
38		Arbeitgeberzuschüsse zum Mutterschaftsgeld ⁹⁾	100	0,20
39	D.1222	Unterstellte Sozialbeiträge zur Alters- und Gesundheitsvorsorge von Beamten	-	-
40	D.1223	Zahlungen an aus dem Unternehmen ausscheidende Arbeitnehmer	/	/
41		Entlassungsentschädigungen	/	/
42		Aufstockungsbeträge zum Bruttoverdienst im Rahmen der Altersteilzeit	/	/
43	D.1224	Sonstige freiwillige Sozialleistungen der Arbeitgeber	/	/
44	D.123	Sozialbeiträge der Arbeitgeber für Auszubildende	(162)	(0,32)
45	D.2	Kosten für die berufliche Aus- und Weiterbildung	(185)	(0,36)
46	D.3	Sonstige Aufwendungen ¹⁰⁾	/	/
47	D.4	Steuern auf die Lohnsumme oder Beschäftigtenzahl ¹¹⁾	35	0,07
48		Nachrichtlich: Aufwendungen der Arbeitnehmer für betriebliche Altersversorgung	(332)	(0,66)
49		Lohnnebenkosten ¹²⁾	10 185	20,12
50		darunter: gesetzliche Lohnnebenkosten ¹³⁾	8 848	17,47
51		Personalnebenkosten insgesamt ¹⁴⁾	21 030	41,53
52		darunter: gesetzliche Personalnebenkosten ¹⁵⁾	10 146	20,04
53		Bruttoarbeitskosten je Vollzeiteinheit einschließlich Auszubildende	47 757	94,32
54		Bruttoarbeitskosten je geleistete Stunde der Beschäftigten (ohne Auszubildende)	30,85	X
55		Nettoarbeitskosten je geleistete Stunde der Beschäftigten (einschl. Auszubildende)	29,05	X

Noch: **3. Arbeitskosten in Baden-Württemberg 2012 je Vollzeiteinheit nach Kostenarten in Unternehmen mit 10 und mehr Arbeitnehmern**
3.20 45 Handel mit Kraftfahrzeugen, Instandhaltung und Reparatur von Kraftfahrzeugen

Lfd.Nr.	Schlüssel ¹⁾	Kostenart	EUR	%
1		Bruttoarbeitskosten insgesamt	60 890	100
2	D	Nettoarbeitskosten (Bruttoarbeitskosten abzüglich Lohnsubventionen)	60 794	99,84
3	D.5	Lohnsubventionen (dem Arbeitgeber erstattete Lohn- und Gehaltszahlungen)	/	/
4	D.1	Arbeitnehmerentgelt	60 480	99,33
5	D.11	Bruttoverdienste	48 310	79,34
6	D.111	Bruttoverdienste (ohne Auszubildende)	47 387	77,82
7	D.11111	Entgelt für die geleistete Arbeitszeit ²⁾	35 151	57,73
8	D.11112	Sonderzahlungen insgesamt ³⁾	4 784	7,86
9		darunter: von persönlichen Leistungen und vom Unternehmenserfolg abhängig	/	/
10	D.1112	Leistungen zur Vermögensbildung der Arbeitnehmer	170	0,28
11	D.1113	Vergütung für nicht gearbeitete Tage	6 575	10,80
12		Urlaubsvergütung	4 729	7,77
13		Vergütung gesetzlicher Feiertage	1 800	2,96
14		Vergütung sonstiger betrieblicher oder tariflicher arbeitsfreier Tage	/	/
15	D.1114	Sachleistungen ⁴⁾	(707)	(1,16)
16		darunter: unbare individuelle Leistungen ⁵⁾	(698)	(1,15)
17	D.112	Bruttoverdienste der Auszubildenden	(922)	(1,51)
18	D.12	Sozialbeiträge der Arbeitgeber	12 170	19,99
19	D.121	Tatsächliche Sozialbeiträge der Arbeitgeber (ohne Auszubildende) ⁶⁾	10 063	16,53
20	D.1211	Gesetzliche Arbeitgeberbeiträge zur Sozialversicherung	8 598	14,12
21		Rentenversicherungsbeiträge	4 279	7,03
22		darunter: Aufstockungsbeiträge zur Rentenversicherung im Rahmen der Altersteilzeit	(50)	(0,08)
23		Arbeitslosenversicherungsbeiträge	632	1,04
24		Kranken- und Pflegeversicherungsbeiträge	3 155	5,18
25		Beiträge zur gesetzlichen Unfallversicherung	514	0,84
26		Umlage für das Insolvenzgeld	(18)	(0,03)
27		Sonstige gesetzliche Aufwendungen ⁷⁾	–	–
28	D.1212	Aufwendungen für die betriebliche Altersversorgung ohne Entgeltumwandlung	(1 465)	(2,41)
29		Aufwendungen für betriebliche Ruhegeldzusagen	(1 242)	(2,04)
30		Zuwendungen an Pensionskassen	/	/
31		Zuwendungen an Unterstützungskassen	/	/
32		Beiträge zur Direktversicherung	/	/
33		Beiträge an Pensionsfonds	11	0,02
34		Beiträge an den Pensions-Sicherungs-Verein VVaG	(33)	(0,05)
35	D.122	Unterstellte Sozialbeiträge der Arbeitgeber (ohne Auszubildende) ⁸⁾	1 885	3,10
36	D.1221	Entgeltfortzahlung	1 706	2,80
37		Entgeltfortzahlung im Krankheitsfall	1 597	2,62
38		Arbeitgeberzuschüsse zum Mutterschaftsgeld ⁹⁾	109	0,18
39	D.1222	Unterstellte Sozialbeiträge zur Alters- und Gesundheitsvorsorge von Beamten	–	–
40	D.1223	Zahlungen an aus dem Unternehmen ausscheidende Arbeitnehmer	(171)	(0,28)
41		Entlassungsentschädigungen	/	/
42		Aufstockungsbeträge zum Bruttoverdienst im Rahmen der Altersteilzeit	(85)	(0,14)
43	D.1224	Sonstige freiwillige Sozialleistungen der Arbeitgeber	/	/
44	D.123	Sozialbeiträge der Arbeitgeber für Auszubildende	(222)	(0,36)
45	D.2	Kosten für die berufliche Aus- und Weiterbildung	(331)	(0,54)
46	D.3	Sonstige Aufwendungen ¹⁰⁾	/	/
47	D.4	Steuern auf die Lohnsumme oder Beschäftigtenzahl ¹¹⁾	20	0,03
48		Nachrichtlich:		
48		Aufwendungen der Arbeitnehmer für betriebliche Altersversorgung	(488)	(0,80)
49		Lohnnebenkosten ¹²⁾	12 580	20,66
50		darunter: gesetzliche Lohnnebenkosten ¹³⁾	10 546	17,32
51		Personalnebenkosten insgesamt ¹⁴⁾	25 739	42,27
52		darunter: gesetzliche Personalnebenkosten ¹⁵⁾	12 124	19,91
53		Bruttoarbeitskosten je Vollzeiteinheit einschließlich Auszubildende	56 088	92,11
54		Bruttoarbeitskosten je geleistete Stunde der Beschäftigten (ohne Auszubildende)	37,40	X
55		Nettoarbeitskosten je geleistete Stunde der Beschäftigten (einschl. Auszubildende)	34,35	X

Noch: **3. Arbeitskosten in Baden-Württemberg 2012 je Vollzeiteinheit nach Kostenarten in Unternehmen mit 10 und mehr Arbeitnehmern**
3.21 46 Großhandel (ohne Handel mit Kraftfahrzeugen)

Lfd.Nr.	Schlüssel ¹⁾	Kostenart	EUR	%
1		Bruttoarbeitskosten insgesamt	58 329	100
2	D	Nettoarbeitskosten (Bruttoarbeitskosten abzüglich Lohnsubventionen)	58 256	99,87
3	D.5	Lohnsubventionen (dem Arbeitgeber erstattete Lohn- und Gehaltszahlungen)	/	/
4	D.1	Arbeitnehmerentgelt	58 001	99,44
5	D.11	Bruttoverdienste	46 762	80,17
6	D.111	Bruttoverdienste (ohne Auszubildende)	46 302	79,38
7	D.11111	Entgelt für die geleistete Arbeitszeit ²⁾	33 677	57,74
8	D.11112	Sonderzahlungen insgesamt ³⁾	(4 864)	(8,34)
9		darunter: von persönlichen Leistungen und vom Unternehmenserfolg abhängig	/	(3,09)
10	D.1112	Leistungen zur Vermögensbildung der Arbeitnehmer	(152)	(0,26)
11	D.1113	Vergütung für nicht gearbeitete Tage	6 395	10,96
12		Urlaubsvergütung	4 572	7,84
13		Vergütung gesetzlicher Feiertage	1 715	2,94
14		Vergütung sonstiger betrieblicher oder tariflicher arbeitsfreier Tage	/	/
15	D.1114	Sachleistungen ⁴⁾	/	/
16		darunter: unbare individuelle Leistungen ⁵⁾	/	/
17	D.112	Bruttoverdienste der Auszubildenden	(461)	/
18	D.12	Sozialbeiträge der Arbeitgeber	11 239	19,27
19	D.121	Tatsächliche Sozialbeiträge der Arbeitgeber (ohne Auszubildende) ⁶⁾	9 093	15,59
20	D.1211	Gesetzliche Arbeitgeberbeiträge zur Sozialversicherung	8 122	13,92
21		Rentenversicherungsbeiträge	4 102	7,03
22		darunter: Aufstockungsbeiträge zur Rentenversicherung im Rahmen der Altersteilzeit	/	/
23		Arbeitslosenversicherungsbeiträge	613	1,05
24		Kranken- und Pflegeversicherungsbeiträge	3 011	5,16
25		Beiträge zur gesetzlichen Unfallversicherung	(379)	0,65
26		Umlage für das Insolvenzgeld	17	0,03
27		Sonstige gesetzliche Aufwendungen ⁷⁾	0	(0,00)
28	D.1212	Aufwendungen für die betriebliche Altersversorgung ohne Entgeltumwandlung	/	/
29		Aufwendungen für betriebliche Ruhegeldzusagen	/	/
30		Zuwendungen an Pensionskassen	/	/
31		Zuwendungen an Unterstützungskassen	/	/
32		Beiträge zur Direktversicherung	/	/
33		Beiträge an Pensionsfonds	(3)	(0,00)
34		Beiträge an den Pensions-Sicherungs-Verein VVaG	/	/
35	D.122	Unterstellte Sozialbeiträge der Arbeitgeber (ohne Auszubildende) ⁸⁾	(2 038)	(3,49)
36	D.1221	Entgeltfortzahlung	1 459	2,50
37		Entgeltfortzahlung im Krankheitsfall	1 343	2,30
38		Arbeitgeberzuschüsse zum Mutterschaftsgeld ⁹⁾	116	0,20
39	D.1222	Unterstellte Sozialbeiträge zur Alters- und Gesundheitsvorsorge von Beamten	-	-
40	D.1223	Zahlungen an aus dem Unternehmen ausscheidende Arbeitnehmer	/	/
41		Entlassungsentschädigungen	/	/
42		Aufstockungsbeträge zum Bruttoverdienst im Rahmen der Altersteilzeit	/	/
43	D.1224	Sonstige freiwillige Sozialleistungen der Arbeitgeber	/	/
44	D.123	Sozialbeiträge der Arbeitgeber für Auszubildende	(108)	/
45	D.2	Kosten für die berufliche Aus- und Weiterbildung	/	/
46	D.3	Sonstige Aufwendungen ¹⁰⁾	/	/
47	D.4	Steuern auf die Lohnsumme oder Beschäftigtenzahl ¹¹⁾	31	0,05
48		Nachrichtlich: Aufwendungen der Arbeitnehmer für betriebliche Altersversorgung	(402)	(0,69)
49		Lohnnebenkosten ¹²⁾	11 567	19,83
50		darunter: gesetzliche Lohnnebenkosten ¹³⁾	9 720	16,66
51		Personalnebenkosten insgesamt ¹⁴⁾	24 653	42,26
52		darunter: gesetzliche Personalnebenkosten ¹⁵⁾	11 327	19,42
53		Bruttoarbeitskosten je Vollzeiteinheit einschließlich Auszubildende	56 144	96,25
54		Bruttoarbeitskosten je geleistete Stunde der Beschäftigten (ohne Auszubildende)	35,76	X
55		Nettoarbeitskosten je geleistete Stunde der Beschäftigten (einschl. Auszubildende)	34,37	X

Noch: **3. Arbeitskosten in Baden-Württemberg 2012 je Vollzeiteinheit nach Kostenarten in Unternehmen mit 10 und mehr Arbeitnehmern**
3.22 47 Einzelhandel (ohne Handel mit Kraftfahrzeugen)

Lfd.Nr.	Schlüssel ¹⁾	Kostenart	EUR	%
1		Bruttoarbeitskosten insgesamt	39 136	100
2	D	Nettoarbeitskosten (Bruttoarbeitskosten abzüglich Lohnsubventionen)	39 085	99,87
3	D.5	Lohnsubventionen (dem Arbeitgeber erstattete Lohn- und Gehaltszahlungen)	/	/
4	D.1	Arbeitnehmerentgelt	38 858	99,29
5	D.11	Bruttoverdienste	31 212	79,75
6	D.111	Bruttoverdienste (ohne Auszubildende)	30 386	77,64
7	D.11111	Entgelt für die geleistete Arbeitszeit ²⁾	23 478	59,99
8	D.11112	Sonderzahlungen insgesamt ³⁾	(2 335)	(5,97)
9		darunter: von persönlichen Leistungen und vom Unternehmenserfolg abhängig	/	/
10	D.1112	Leistungen zur Vermögensbildung der Arbeitnehmer	/	/
11	D.1113	Vergütung für nicht gearbeitete Tage	4 122	10,53
12		Urlaubsvergütung	3 001	7,67
13		Vergütung gesetzlicher Feiertage	1 077	2,75
14		Vergütung sonstiger betrieblicher oder tariflicher arbeitsfreier Tage	/	/
15	D.1114	Sachleistungen ⁴⁾	/	/
16		darunter: unbare individuelle Leistungen ⁵⁾	/	/
17	D.112	Bruttoverdienste der Auszubildenden	/	/
18	D.12	Sozialbeiträge der Arbeitgeber	7 646	19,54
19	D.121	Tatsächliche Sozialbeiträge der Arbeitgeber (ohne Auszubildende) ⁶⁾	6 285	16,06
20	D.1211	Gesetzliche Arbeitgeberbeiträge zur Sozialversicherung	6 090	15,56
21		Rentenversicherungsbeiträge	2 970	7,59
22		darunter: Aufstockungsbeiträge zur Rentenversicherung im Rahmen der Altersteilzeit	/	/
23		Arbeitslosenversicherungsbeiträge	416	1,06
24		Kranken- und Pflegeversicherungsbeiträge	2 435	6,22
25		Beiträge zur gesetzlichen Unfallversicherung	(254)	(0,65)
26		Umlage für das Insolvenzgeld	/	/
27		Sonstige gesetzliche Aufwendungen ⁷⁾	-	-
28	D.1212	Aufwendungen für die betriebliche Altersversorgung ohne Entgeltumwandlung	/	/
29		Aufwendungen für betriebliche Ruhegeldzusagen	/	/
30		Zuwendungen an Pensionskassen	/	/
31		Zuwendungen an Unterstützungskassen	/	/
32		Beiträge zur Direktversicherung	/	/
33		Beiträge an Pensionsfonds	(1)	(0,00)
34		Beiträge an den Pensions-Sicherungs-Verein VVaG	/	/
35	D.122	Unterstellte Sozialbeiträge der Arbeitgeber (ohne Auszubildende) ⁸⁾	(1 166)	(2,98)
36	D.1221	Entgeltfortzahlung	(1 027)	(2,62)
37		Entgeltfortzahlung im Krankheitsfall	(947)	(2,42)
38		Arbeitgeberzuschüsse zum Mutterschaftsgeld ⁹⁾	81	0,21
39	D.1222	Unterstellte Sozialbeiträge zur Alters- und Gesundheitsvorsorge von Beamten	-	-
40	D.1223	Zahlungen an aus dem Unternehmen ausscheidende Arbeitnehmer	/	/
41		Entlassungsentschädigungen	/	/
42		Aufstockungsbeträge zum Bruttoverdienst im Rahmen der Altersteilzeit	/	/
43	D.1224	Sonstige freiwillige Sozialleistungen der Arbeitgeber	(2)	(0,01)
44	D.123	Sozialbeiträge der Arbeitgeber für Auszubildende	/	/
45	D.2	Kosten für die berufliche Aus- und Weiterbildung	/	/
46	D.3	Sonstige Aufwendungen ¹⁰⁾	/	/
47	D.4	Steuern auf die Lohnsumme oder Beschäftigtenzahl ¹¹⁾	44	0,11
48		Nachrichtlich:		
48		Aufwendungen der Arbeitnehmer für betriebliche Altersversorgung	/	/
49		Lohnnebenkosten ¹²⁾	7 924	20,25
50		darunter: gesetzliche Lohnnebenkosten ¹³⁾	7 356	18,80
51		Personalnebenkosten insgesamt ¹⁴⁾	15 658	40,01
52		darunter: gesetzliche Personalnebenkosten ¹⁵⁾	8 237	21,05
53		Bruttoarbeitskosten je Vollzeiteinheit einschließlich Auszubildende	36 469	93,19
54		Bruttoarbeitskosten je geleistete Stunde der Beschäftigten (ohne Auszubildende)	23,63	X
55		Nettoarbeitskosten je geleistete Stunde der Beschäftigten (einschl. Auszubildende)	21,99	X

Noch: **3. Arbeitskosten in Baden-Württemberg 2012 je Vollzeiteinheit nach Kostenarten in Unternehmen mit 10 und mehr Arbeitnehmern**
3.23 H Verkehr und Lagerei

Lfd.Nr.	Schlüssel ¹⁾	Kostenart	EUR	%
1		Bruttoarbeitskosten insgesamt	43 065	100
2	D	Nettoarbeitskosten (Bruttoarbeitskosten abzüglich Lohnsubventionen)	42 572	98,86
3	D.5	Lohnsubventionen (dem Arbeitgeber erstattete Lohn- und Gehaltszahlungen)	493	1,14
4	D.1	Arbeitnehmerentgelt	42 762	99,30
5	D.11	Bruttoverdienste	33 066	76,78
6	D.111	Bruttoverdienste (ohne Auszubildende)	32 691	75,91
7	D.11111	Entgelt für die geleistete Arbeitszeit ²⁾	25 447	59,09
8	D.11112	Sonderzahlungen insgesamt ³⁾	2 260	5,25
9		darunter: von persönlichen Leistungen und vom Unternehmenserfolg abhängig	632	1,47
10	D.1112	Leistungen zur Vermögensbildung der Arbeitnehmer	92	0,21
11	D.1113	Vergütung für nicht gearbeitete Tage	4 550	10,56
12		Urlaubsvergütung	3 239	7,52
13		Vergütung gesetzlicher Feiertage	1 241	2,88
14		Vergütung sonstiger betrieblicher oder tariflicher arbeitsfreier Tage	/	/
15	D.1114	Sachleistungen ⁴⁾	343	0,80
16		darunter: unbare individuelle Leistungen ⁵⁾	(281)	(0,65)
17	D.112	Bruttoverdienste der Auszubildenden	(374)	(0,87)
18	D.12	Sozialbeiträge der Arbeitgeber	9 697	22,52
19	D.121	Tatsächliche Sozialbeiträge der Arbeitgeber (ohne Auszubildende) ⁶⁾	7 350	17,07
20	D.1211	Gesetzliche Arbeitgeberbeiträge zur Sozialversicherung	6 336	14,71
21		Rentenversicherungsbeiträge	3 013	7,00
22		darunter: Aufstockungsbeiträge zur Rentenversicherung im Rahmen der Altersteilzeit	(30)	(0,07)
23		Arbeitslosenversicherungsbeiträge	424	0,98
24		Kranken- und Pflegeversicherungsbeiträge	2 386	5,54
25		Beiträge zur gesetzlichen Unfallversicherung	502	1,17
26		Umlage für das Insolvenzgeld	11	0,03
27		Sonstige gesetzliche Aufwendungen ⁷⁾	–	–
28	D.1212	Aufwendungen für die betriebliche Altersversorgung ohne Entgeltumwandlung	(1 014)	2,35
29		Aufwendungen für betriebliche Ruhegeldzusagen	(292)	(0,68)
30		Zuwendungen an Pensionskassen	(388)	(0,90)
31		Zuwendungen an Unterstützungskassen	(248)	(0,58)
32		Beiträge zur Direktversicherung	/	/
33		Beiträge an Pensionsfonds	10	0,02
34		Beiträge an den Pensions-Sicherungs-Verein VVaG	36	0,08
35	D.122	Unterstellte Sozialbeiträge der Arbeitgeber (ohne Auszubildende) ⁸⁾	2 256	5,24
36	D.1221	Entgeltfortzahlung	1 329	3,09
37		Entgeltfortzahlung im Krankheitsfall	1 245	2,89
38		Arbeitgeberzuschüsse zum Mutterschaftsgeld ⁹⁾	84	0,19
39	D.1222	Unterstellte Sozialbeiträge zur Alters- und Gesundheitsvorsorge von Beamten	537	1,25
40	D.1223	Zahlungen an aus dem Unternehmen ausscheidende Arbeitnehmer	(278)	0,64
41		Entlassungsentschädigungen	(155)	(0,36)
42		Aufstockungsbeträge zum Bruttoverdienst im Rahmen der Altersteilzeit	(122)	0,28
43	D.1224	Sonstige freiwillige Sozialleistungen der Arbeitgeber	112	0,26
44	D.123	Sozialbeiträge der Arbeitgeber für Auszubildende	(90)	(0,21)
45	D.2	Kosten für die berufliche Aus- und Weiterbildung	197	0,46
46	D.3	Sonstige Aufwendungen ¹⁰⁾	(82)	(0,19)
47	D.4	Steuern auf die Lohnsumme oder Beschäftigtenzahl ¹¹⁾	24	0,06
48		Nachrichtlich: Aufwendungen der Arbeitnehmer für betriebliche Altersversorgung	227	0,53
49		Lohnnebenkosten ¹²⁾	9 999	23,22
50		darunter: gesetzliche Lohnnebenkosten ¹³⁾	8 317	19,31
51		Personalnebenkosten insgesamt ¹⁴⁾	17 618	40,91
52		darunter: gesetzliche Personalnebenkosten ¹⁵⁾	9 468	21,98
53		Bruttoarbeitskosten je Vollzeiteinheit einschließlich Auszubildende	41 697	96,82
54		Bruttoarbeitskosten je geleistete Stunde der Beschäftigten (ohne Auszubildende)	25,18	X
55		Nettoarbeitskosten je geleistete Stunde der Beschäftigten (einschl. Auszubildende)	24,09	X

Noch: 3. Arbeitskosten in Baden-Württemberg 2012 je Vollzeiteinheit nach Kostenarten in Unternehmen mit 10 und mehr Arbeitnehmern
3.24 49 Landverkehr und Transport in Rohrfernleitungen

Lfd.Nr.	Schlüssel ¹⁾	Kostenart	EUR	%
1		Bruttoarbeitskosten insgesamt	43 158	100
2	D	Nettoarbeitskosten (Bruttoarbeitskosten abzüglich Lohnsubventionen)	41 875	97,03
3	D.5	Lohnsubventionen (dem Arbeitgeber erstattete Lohn- und Gehaltszahlungen)	1 284	2,97
4	D.1	Arbeitnehmerentgelt	42 869	99,33
5	D.11	Bruttoverdienste	32 529	75,37
6	D.111	Bruttoverdienste (ohne Auszubildende)	32 279	74,79
7	D.11111	Entgelt für die geleistete Arbeitszeit ²⁾	25 522	59,13
8	D.11112	Sonderzahlungen insgesamt ³⁾	(1 788)	(4,14)
9		darunter: von persönlichen Leistungen und vom Unternehmenserfolg abhängig	/	/
10	D.1112	Leistungen zur Vermögensbildung der Arbeitnehmer	(88)	(0,20)
11	D.1113	Vergütung für nicht gearbeitete Tage	4 579	10,61
12		Urlaubsvergütung	3 245	7,52
13		Vergütung gesetzlicher Feiertage	1 255	2,91
14		Vergütung sonstiger betrieblicher oder tariflicher arbeitsfreier Tage	/	/
15	D.1114	Sachleistungen ⁴⁾	(303)	(0,70)
16		darunter: unbare individuelle Leistungen ⁵⁾	(232)	(0,54)
17	D.112	Bruttoverdienste der Auszubildenden	(250)	/
18	D.12	Sozialbeiträge der Arbeitgeber	10 340	23,96
19	D.121	Tatsächliche Sozialbeiträge der Arbeitgeber (ohne Auszubildende) ⁶⁾	6 874	15,93
20	D.1211	Gesetzliche Arbeitgeberbeiträge zur Sozialversicherung	6 020	13,95
21		Rentenversicherungsbeiträge	2 787	6,46
22		darunter: Aufstockungsbeiträge zur Rentenversicherung im Rahmen der Altersteilzeit	/	/
23		Arbeitslosenversicherungsbeiträge	392	0,91
24		Kranken- und Pflegeversicherungsbeiträge	2 246	5,20
25		Beiträge zur gesetzlichen Unfallversicherung	585	1,36
26		Umlage für das Insolvenzgeld	10	0,02
27		Sonstige gesetzliche Aufwendungen ⁷⁾	-	-
28	D.1212	Aufwendungen für die betriebliche Altersversorgung ohne Entgeltumwandlung	(854)	(1,98)
29		Aufwendungen für betriebliche Ruhegeldzusagen	/	/
30		Zuwendungen an Pensionskassen	/	/
31		Zuwendungen an Unterstützungskassen	282	0,65
32		Beiträge zur Direktversicherung	/	/
33		Beiträge an Pensionsfonds	17	0,04
34		Beiträge an den Pensions-Sicherungs-Verein VVaG	(17)	(0,04)
35	D.122	Unterstellte Sozialbeiträge der Arbeitgeber (ohne Auszubildende) ⁸⁾	3 410	7,90
36	D.1221	Entgeltfortzahlung	1 280	2,97
37		Entgeltfortzahlung im Krankheitsfall	1 201	2,78
38		Arbeitgeberzuschüsse zum Mutterschaftsgeld ⁹⁾	(79)	(0,18)
39	D.1222	Unterstellte Sozialbeiträge zur Alters- und Gesundheitsvorsorge von Beamten	1 476	3,42
40	D.1223	Zahlungen an aus dem Unternehmen ausscheidende Arbeitnehmer	(354)	(0,82)
41		Entlassungsentschädigungen	/	/
42		Aufstockungsbeträge zum Bruttoverdienst im Rahmen der Altersteilzeit	(264)	(0,61)
43	D.1224	Sonstige freiwillige Sozialleistungen der Arbeitgeber	300	0,70
44	D.123	Sozialbeiträge der Arbeitgeber für Auszubildende	(56)	(0,13)
45	D.2	Kosten für die berufliche Aus- und Weiterbildung	(193)	(0,45)
46	D.3	Sonstige Aufwendungen ¹⁰⁾	(76)	(0,18)
47	D.4	Steuern auf die Lohnsumme oder Beschäftigtenzahl ¹¹⁾	20	0,05
48		Nachrichtlich: Aufwendungen der Arbeitnehmer für betriebliche Altersversorgung	(188)	(0,43)
49		Lohnnebenkosten ¹²⁾	10 629	24,63
50		darunter: gesetzliche Lohnnebenkosten ¹³⁾	8 852	20,51
51		Personalnebenkosten insgesamt ¹⁴⁾	17 637	40,87
52		darunter: gesetzliche Personalnebenkosten ¹⁵⁾	10 051	23,29
53		Bruttoarbeitskosten je Vollzeiteinheit einschließlich Auszubildende	42 276	97,96
54		Bruttoarbeitskosten je geleistete Stunde der Beschäftigten (ohne Auszubildende)	24,75	X
55		Nettoarbeitskosten je geleistete Stunde der Beschäftigten (einschl. Auszubildende)	23,53	X

Noch: **3. Arbeitskosten in Baden-Württemberg 2012 je Vollzeiteinheit nach Kostenarten in Unternehmen mit 10 und mehr Arbeitnehmern**
3.25 52 Lagerei sowie Erbringung von sonstigen Dienstleistungen für den Verkehr

Lfd.Nr.	Schlüssel ¹⁾	Kostenart	EUR	%
1		Bruttoarbeitskosten insgesamt	43 292	100
2	D	Nettoarbeitskosten (Bruttoarbeitskosten abzüglich Lohnsubventionen)	43 243	99,89
3	D.5	Lohnsubventionen (dem Arbeitgeber erstattete Lohn- und Gehaltszahlungen)	/	/
4	D.1	Arbeitnehmerentgelt	43 013	99,36
5	D.11	Bruttoverdienste	33 912	78,33
6	D.111	Bruttoverdienste (ohne Auszubildende)	33 355	77,05
7	D.11111	Entgelt für die geleistete Arbeitszeit ²⁾	25 954	59,95
8	D.11112	Sonderzahlungen insgesamt ³⁾	(2 207)	5,10
9		darunter: von persönlichen Leistungen und vom Unternehmenserfolg abhängig	(590)	(1,36)
10	D.1112	Leistungen zur Vermögensbildung der Arbeitnehmer	(116)	(0,27)
11	D.1113	Vergütung für nicht gearbeitete Tage	4 717	10,90
12		Urlaubsvergütung	3 362	7,77
13		Vergütung gesetzlicher Feiertage	1 281	2,96
14		Vergütung sonstiger betrieblicher oder tariflicher arbeitsfreier Tage	/	/
15	D.1114	Sachleistungen ⁴⁾	(361)	(0,83)
16		darunter: unbare individuelle Leistungen ⁵⁾	(314)	(0,73)
17	D.112	Bruttoverdienste der Auszubildenden	(557)	(1,29)
18	D.12	Sozialbeiträge der Arbeitgeber	9 101	21,02
19	D.121	Tatsächliche Sozialbeiträge der Arbeitgeber (ohne Auszubildende) ⁶⁾	7 387	17,06
20	D.1211	Gesetzliche Arbeitgeberbeiträge zur Sozialversicherung	6 630	15,31
21		Rentenversicherungsbeiträge	3 173	7,33
22		darunter: Aufstockungsbeiträge zur Rentenversicherung im Rahmen der Altersteilzeit	/	/
23		Arbeitslosenversicherungsbeiträge	464	1,07
24		Kranken- und Pflegeversicherungsbeiträge	2 477	5,72
25		Beiträge zur gesetzlichen Unfallversicherung	503	(1,16)
26		Umlage für das Insolvenzgeld	12	0,03
27		Sonstige gesetzliche Aufwendungen ⁷⁾	-	-
28	D.1212	Aufwendungen für die betriebliche Altersversorgung ohne Entgeltumwandlung	/	/
29		Aufwendungen für betriebliche Ruhegeldzusagen	/	/
30		Zuwendungen an Pensionskassen	/	/
31		Zuwendungen an Unterstützungskassen	/	/
32		Beiträge zur Direktversicherung	/	/
33		Beiträge an Pensionsfonds	(8)	0,02
34		Beiträge an den Pensions-Sicherungs-Verein VVaG	(30)	0,07
35	D.122	Unterstellte Sozialbeiträge der Arbeitgeber (ohne Auszubildende) ⁸⁾	1 580	3,65
36	D.1221	Entgeltfortzahlung	1 362	3,15
37		Entgeltfortzahlung im Krankheitsfall	1 269	2,93
38		Arbeitgeberzuschüsse zum Mutterschaftsgeld ⁹⁾	93	0,21
39	D.1222	Unterstellte Sozialbeiträge zur Alters- und Gesundheitsvorsorge von Beamten	-	-
40	D.1223	Zahlungen an aus dem Unternehmen ausscheidende Arbeitnehmer	(214)	(0,49)
41		Entlassungsentschädigungen	(187)	(0,43)
42		Aufstockungsbeträge zum Bruttoverdienst im Rahmen der Altersteilzeit	/	/
43	D.1224	Sonstige freiwillige Sozialleistungen der Arbeitgeber	/	/
44	D.123	Sozialbeiträge der Arbeitgeber für Auszubildende	(135)	(0,31)
45	D.2	Kosten für die berufliche Aus- und Weiterbildung	(160)	(0,37)
46	D.3	Sonstige Aufwendungen ¹⁰⁾	(87)	(0,20)
47	D.4	Steuern auf die Lohnsumme oder Beschäftigtenzahl ¹¹⁾	32	0,07
48		Nachrichtlich: Aufwendungen der Arbeitnehmer für betriebliche Altersversorgung	(248)	(0,57)
49		Lohnnebenkosten ¹²⁾	9 380	21,67
50		darunter: gesetzliche Lohnnebenkosten ¹³⁾	8 158	18,85
51		Personalnebenkosten insgesamt ¹⁴⁾	17 338	40,05
52		darunter: gesetzliche Personalnebenkosten ¹⁵⁾	9 305	21,49
53		Bruttoarbeitskosten je Vollzeiteinheit einschließlich Auszubildende	41 281	95,35
54		Bruttoarbeitskosten je geleistete Stunde der Beschäftigten (ohne Auszubildende)	25,14	X
55		Nettoarbeitskosten je geleistete Stunde der Beschäftigten (einschl. Auszubildende)	23,92	X

Noch: 3. Arbeitskosten in Baden-Württemberg 2012 je Vollzeiteinheit nach Kostenarten in Unternehmen mit 10 und mehr Arbeitnehmern
3.26 I Gastgewerbe

Lfd.Nr.	Schlüssel ¹⁾	Kostenart	EUR	%
1		Bruttoarbeitskosten insgesamt	30 089	100
2	D	Nettoarbeitskosten (Bruttoarbeitskosten abzüglich Lohnsubventionen)	30 041	99,84
3	D.5	Lohnsubventionen (dem Arbeitgeber erstattete Lohn- und Gehaltszahlungen)	/	/
4	D.1	Arbeitnehmerentgelt	29 908	99,40
5	D.11	Bruttoverdienste	23 724	78,85
6	D.111	Bruttoverdienste (ohne Auszubildende)	22 832	75,88
7	D.11111	Entgelt für die geleistete Arbeitszeit ²⁾	18 739	62,28
8	D.11112	Sonderzahlungen insgesamt ³⁾	/	/
9		darunter: von persönlichen Leistungen und vom Unternehmenserfolg abhängig	/	/
10	D.1112	Leistungen zur Vermögensbildung der Arbeitnehmer	/	/
11	D.1113	Vergütung für nicht gearbeitete Tage	3 036	10,09
12		Urlaubsvergütung	2 084	6,93
13		Vergütung gesetzlicher Feiertage	912	3,03
14		Vergütung sonstiger betrieblicher oder tariflicher arbeitsfreier Tage	/	/
15	D.1114	Sachleistungen ⁴⁾	/	/
16		darunter: unbare individuelle Leistungen ⁵⁾	/	/
17	D.112	Bruttoverdienste der Auszubildenden	(892)	(2,96)
18	D.12	Sozialbeiträge der Arbeitgeber	6 183	20,55
19	D.121	Tatsächliche Sozialbeiträge der Arbeitgeber (ohne Auszubildende) ⁶⁾	5 070	16,85
20	D.1211	Gesetzliche Arbeitgeberbeiträge zur Sozialversicherung	4 900	16,28
21		Rentenversicherungsbeiträge	2 348	7,80
22		darunter: Aufstockungsbeiträge zur Rentenversicherung im Rahmen der Altersteilzeit	/	/
23		Arbeitslosenversicherungsbeiträge	289	0,96
24		Kranken- und Pflegeversicherungsbeiträge	1 942	6,46
25		Beiträge zur gesetzlichen Unfallversicherung	310	1,03
26		Umlage für das Insolvenzgeld	(9)	(0,03)
27		Sonstige gesetzliche Aufwendungen ⁷⁾	/	/
28	D.1212	Aufwendungen für die betriebliche Altersversorgung ohne Entgeltumwandlung	/	/
29		Aufwendungen für betriebliche Ruhegeldzusagen	/	/
30		Zuwendungen an Pensionskassen	/	/
31		Zuwendungen an Unterstützungskassen	/	/
32		Beiträge zur Direktversicherung	/	/
33		Beiträge an Pensionsfonds	/	/
34		Beiträge an den Pensions-Sicherungs-Verein VVaG	/	/
35	D.122	Unterstellte Sozialbeiträge der Arbeitgeber (ohne Auszubildende) ⁸⁾	(893)	2,97
36	D.1221	Entgeltfortzahlung	(813)	2,70
37		Entgeltfortzahlung im Krankheitsfall	(756)	2,51
38		Arbeitgeberzuschüsse zum Mutterschaftsgeld ⁹⁾	57	0,19
39	D.1222	Unterstellte Sozialbeiträge zur Alters- und Gesundheitsvorsorge von Beamten	-	-
40	D.1223	Zahlungen an aus dem Unternehmen ausscheidende Arbeitnehmer	/	/
41		Entlassungsentschädigungen	/	/
42		Aufstockungsbeträge zum Bruttoverdienst im Rahmen der Altersteilzeit	/	/
43	D.1224	Sonstige freiwillige Sozialleistungen der Arbeitgeber	/	/
44	D.123	Sozialbeiträge der Arbeitgeber für Auszubildende	(220)	(0,73)
45	D.2	Kosten für die berufliche Aus- und Weiterbildung	/	/
46	D.3	Sonstige Aufwendungen ¹⁰⁾	/	/
47	D.4	Steuern auf die Lohnsumme oder Beschäftigtenzahl ¹¹⁾	(35)	(0,12)
48		Nachrichtlich:		
48		Aufwendungen der Arbeitnehmer für betriebliche Altersversorgung	/	/
49		Lohnnebenkosten ¹²⁾	6 365	21,15
50		darunter: gesetzliche Lohnnebenkosten ¹³⁾	5 968	19,83
51		Personalnebenkosten insgesamt ¹⁴⁾	11 350	37,72
52		darunter: gesetzliche Personalnebenkosten ¹⁵⁾	6 660	22,13
53		Bruttoarbeitskosten je Vollzeiteinheit einschließlich Auszubildende	27 530	91,49
54		Bruttoarbeitskosten je geleistete Stunde der Beschäftigten (ohne Auszubildende)	17,89	X
55		Nettoarbeitskosten je geleistete Stunde der Beschäftigten (einschl. Auszubildende)	16,35	X

Noch: **3. Arbeitskosten in Baden-Württemberg 2012 je Vollzeiteinheit nach Kostenarten in Unternehmen mit 10 und mehr Arbeitnehmern**
3.27 55 Beherbergung

Lfd.Nr.	Schlüssel ¹⁾	Kostenart	EUR	%
1		Bruttoarbeitskosten insgesamt	32 610	100
2	D	Nettoarbeitskosten (Bruttoarbeitskosten abzüglich Lohnsubventionen)	32 526	99,74
3	D.5	Lohnsubventionen (dem Arbeitgeber erstattete Lohn- und Gehaltszahlungen)	/	/
4	D.1	Arbeitnehmerentgelt	32 414	99,40
5	D.11	Bruttoverdienste	25 793	79,10
6	D.111	Bruttoverdienste (ohne Auszubildende)	24 159	74,08
7	D.11111	Entgelt für die geleistete Arbeitszeit ²⁾	19 559	59,98
8	D.11112	Sonderzahlungen insgesamt ³⁾	/	/
9		darunter: von persönlichen Leistungen und vom Unternehmenserfolg abhängig	/	/
10	D.1112	Leistungen zur Vermögensbildung der Arbeitnehmer	/	/
11	D.1113	Vergütung für nicht gearbeitete Tage	3 371	10,34
12		Urlaubsvergütung	2 352	7,21
13		Vergütung gesetzlicher Feiertage	965	2,96
14		Vergütung sonstiger betrieblicher oder tariflicher arbeitsfreier Tage	/	/
15	D.1114	Sachleistungen ⁴⁾	/	/
16		darunter: unbare individuelle Leistungen ⁵⁾	/	/
17	D.112	Bruttoverdienste der Auszubildenden	(1 634)	(5,01)
18	D.12	Sozialbeiträge der Arbeitgeber	6 621	20,30
19	D.121	Tatsächliche Sozialbeiträge der Arbeitgeber (ohne Auszubildende) ⁶⁾	5 266	16,15
20	D.1211	Gesetzliche Arbeitgeberbeiträge zur Sozialversicherung	5 069	15,55
21		Rentenversicherungsbeiträge	2 411	7,39
22		darunter: Aufstockungsbeiträge zur Rentenversicherung im Rahmen der Altersteilzeit	/	/
23		Arbeitslosenversicherungsbeiträge	317	0,97
24		Kranken- und Pflegeversicherungsbeiträge	1 990	6,10
25		Beiträge zur gesetzlichen Unfallversicherung	340	(1,04)
26		Umlage für das Insolvenzgeld	/	/
27		Sonstige gesetzliche Aufwendungen ⁷⁾	-	-
28	D.1212	Aufwendungen für die betriebliche Altersversorgung ohne Entgeltumwandlung	/	/
29		Aufwendungen für betriebliche Ruhegeldzusagen	/	/
30		Zuwendungen an Pensionskassen	/	/
31		Zuwendungen an Unterstützungskassen	/	/
32		Beiträge zur Direktversicherung	/	/
33		Beiträge an Pensionsfonds	/	/
34		Beiträge an den Pensions-Sicherungs-Verein VVaG	/	/
35	D.122	Unterstellte Sozialbeiträge der Arbeitgeber (ohne Auszubildende) ⁸⁾	(954)	(2,92)
36	D.1221	Entgeltfortzahlung	(842)	(2,58)
37		Entgeltfortzahlung im Krankheitsfall	(781)	(2,39)
38		Arbeitgeberzuschüsse zum Mutterschaftsgeld ⁹⁾	61	0,19
39	D.1222	Unterstellte Sozialbeiträge zur Alters- und Gesundheitsvorsorge von Beamten	-	-
40	D.1223	Zahlungen an aus dem Unternehmen ausscheidende Arbeitnehmer	/	/
41		Entlassungsentschädigungen	/	/
42		Aufstockungsbeträge zum Bruttoverdienst im Rahmen der Altersteilzeit	/	/
43	D.1224	Sonstige freiwillige Sozialleistungen der Arbeitgeber	/	/
44	D.123	Sozialbeiträge der Arbeitgeber für Auszubildende	(401)	(1,23)
45	D.2	Kosten für die berufliche Aus- und Weiterbildung	/	/
46	D.3	Sonstige Aufwendungen ¹⁰⁾	/	/
47	D.4	Steuern auf die Lohnsumme oder Beschäftigtenzahl ¹¹⁾	(35)	(0,11)
48		Nachrichtlich:		
48		Aufwendungen der Arbeitnehmer für betriebliche Altersversorgung	/	/
49		Lohnnebenkosten ¹²⁾	6 817	20,90
50		darunter: gesetzliche Lohnnebenkosten ¹³⁾	6 347	19,46
51		Personalnebenkosten insgesamt ¹⁴⁾	13 051	40,02
52		darunter: gesetzliche Personalnebenkosten ¹⁵⁾	6 911	21,19
53		Bruttoarbeitskosten je Vollzeiteinheit einschließlich Auszubildende	27 855	85,42
54		Bruttoarbeitskosten je geleistete Stunde der Beschäftigten (ohne Auszubildende)	19,62	X
55		Nettoarbeitskosten je geleistete Stunde der Beschäftigten (einschl. Auszubildende)	16,70	X

Noch: **3. Arbeitskosten in Baden-Württemberg 2012 je Vollzeiteinheit nach Kostenarten in Unternehmen mit 10 und mehr Arbeitnehmern**
3.28 56 Gastronomie

Lfd.Nr.	Schlüssel ¹⁾	Kostenart	EUR	%
1		Bruttoarbeitskosten insgesamt	28 203	100
2	D	Nettoarbeitskosten (Bruttoarbeitskosten abzüglich Lohnsubventionen)	28 182	99,92
3	D.5	Lohnsubventionen (dem Arbeitgeber erstattete Lohn- und Gehaltszahlungen)	/	/
4	D.1	Arbeitnehmerentgelt	28 032	99,39
5	D.11	Bruttoverdienste	22 176	78,63
6	D.111	Bruttoverdienste (ohne Auszubildende)	21 840	77,44
7	D.11111	Entgelt für die geleistete Arbeitszeit ²⁾	18 125	64,27
8	D.11112	Sonderzahlungen insgesamt ³⁾	/	/
9		darunter: von persönlichen Leistungen und vom Unternehmenserfolg abhängig	/	/
10	D.1112	Leistungen zur Vermögensbildung der Arbeitnehmer	/	/
11	D.1113	Vergütung für nicht gearbeitete Tage	(2 785)	9,87
12		Urlaubsvergütung	(1 883)	6,68
13		Vergütung gesetzlicher Feiertage	873	3,10
14		Vergütung sonstiger betrieblicher oder tariflicher arbeitsfreier Tage	/	/
15	D.1114	Sachleistungen ⁴⁾	/	/
16		darunter: unbare individuelle Leistungen ⁵⁾	/	/
17	D.112	Bruttoverdienste der Auszubildenden	/	/
18	D.12	Sozialbeiträge der Arbeitgeber	5 856	20,76
19	D.121	Tatsächliche Sozialbeiträge der Arbeitgeber (ohne Auszubildende) ⁶⁾	4 923	17,46
20	D.1211	Gesetzliche Arbeitgeberbeiträge zur Sozialversicherung	4 773	16,92
21		Rentenversicherungsbeiträge	2 301	8,16
22		darunter: Aufstockungsbeiträge zur Rentenversicherung im Rahmen der Altersteilzeit	/	/
23		Arbeitslosenversicherungsbeiträge	(268)	0,95
24		Kranken- und Pflegeversicherungsbeiträge	1 907	6,76
25		Beiträge zur gesetzlichen Unfallversicherung	(288)	(1,02)
26		Umlage für das Insolvenzgeld	(7)	0,03
27		Sonstige gesetzliche Aufwendungen ⁷⁾	/	/
28	D.1212	Aufwendungen für die betriebliche Altersversorgung ohne Entgeltumwandlung	/	/
29		Aufwendungen für betriebliche Ruhegeldzusagen	/	/
30		Zuwendungen an Pensionskassen	/	/
31		Zuwendungen an Unterstützungskassen	/	/
32		Beiträge zur Direktversicherung	/	/
33		Beiträge an Pensionsfonds	(0)	(0,00)
34		Beiträge an den Pensions-Sicherungs-Verein VVaG	/	/
35	D.122	Unterstellte Sozialbeiträge der Arbeitgeber (ohne Auszubildende) ⁸⁾	(848)	(3,01)
36	D.1221	Entgeltfortzahlung	(792)	2,81
37		Entgeltfortzahlung im Krankheitsfall	(738)	(2,62)
38		Arbeitgeberzuschüsse zum Mutterschaftsgeld ⁹⁾	(54)	0,19
39	D.1222	Unterstellte Sozialbeiträge zur Alters- und Gesundheitsvorsorge von Beamten	-	-
40	D.1223	Zahlungen an aus dem Unternehmen ausscheidende Arbeitnehmer	/	/
41		Entlassungsentschädigungen	/	/
42		Aufstockungsbeträge zum Bruttoverdienst im Rahmen der Altersteilzeit	/	/
43	D.1224	Sonstige freiwillige Sozialleistungen der Arbeitgeber	/	/
44	D.123	Sozialbeiträge der Arbeitgeber für Auszubildende	/	/
45	D.2	Kosten für die berufliche Aus- und Weiterbildung	/	/
46	D.3	Sonstige Aufwendungen ¹⁰⁾	/	/
47	D.4	Steuern auf die Lohnsumme oder Beschäftigtenzahl ¹¹⁾	(35)	(0,12)
48		Nachrichtlich:		
48		Aufwendungen der Arbeitnehmer für betriebliche Altersversorgung	/	/
49		Lohnnebenkosten ¹²⁾	6 027	21,37
50		darunter: gesetzliche Lohnnebenkosten ¹³⁾	5 684	20,15
51		Personalnebenkosten insgesamt ¹⁴⁾	10 078	35,73
52		darunter: gesetzliche Personalnebenkosten ¹⁵⁾	6 472	22,95
53		Bruttoarbeitskosten je Vollzeiteinheit einschließlich Auszubildende	27 255	96,64
54		Bruttoarbeitskosten je geleistete Stunde der Beschäftigten (ohne Auszubildende)	16,62	X
55		Nettoarbeitskosten je geleistete Stunde der Beschäftigten (einschl. Auszubildende)	16,05	X

Noch: **3. Arbeitskosten in Baden-Württemberg 2012 je Vollzeitinheit nach Kostenarten in Unternehmen mit 10 und mehr Arbeitnehmern**
3.29 J Information und Kommunikation

Lfd.Nr.	Schlüssel ¹⁾	Kostenart	EUR	%
1		Bruttoarbeitskosten insgesamt	74 964	100
2	D	Nettoarbeitskosten (Bruttoarbeitskosten abzüglich Lohnsubventionen)	74 928	99,95
3	D.5	Lohnsubventionen (dem Arbeitgeber erstattete Lohn- und Gehaltszahlungen)	/	/
4	D.1	Arbeitnehmerentgelt	74 505	99,39
5	D.11	Bruttoverdienste	60 225	80,34
6	D.111	Bruttoverdienste (ohne Auszubildende)	59 842	79,83
7	D.11111	Entgelt für die geleistete Arbeitszeit ²⁾	42 152	56,23
8	D.11112	Sonderzahlungen insgesamt ³⁾	7 797	10,40
9		darunter: von persönlichen Leistungen und vom Unternehmenserfolg abhängig	5 287	7,05
10	D.1112	Leistungen zur Vermögensbildung der Arbeitnehmer	(125)	(0,17)
11	D.1113	Vergütung für nicht gearbeitete Tage	8 057	10,75
12		Urlaubsvergütung	5 809	7,75
13		Vergütung gesetzlicher Feiertage	2 127	2,84
14		Vergütung sonstiger betrieblicher oder tariflicher arbeitsfreier Tage	(121)	(0,16)
15	D.1114	Sachleistungen ⁴⁾	(1 710)	(2,28)
16		darunter: unbare individuelle Leistungen ⁵⁾	(1 074)	(1,43)
17	D.112	Bruttoverdienste der Auszubildenden	/	/
18	D.12	Sozialbeiträge der Arbeitgeber	14 280	19,05
19	D.121	Tatsächliche Sozialbeiträge der Arbeitgeber (ohne Auszubildende) ⁶⁾	12 076	16,11
20	D.1211	Gesetzliche Arbeitgeberbeiträge zur Sozialversicherung	9 259	12,35
21		Rentenversicherungsbeiträge	4 888	6,52
22		darunter: Aufstockungsbeiträge zur Rentenversicherung im Rahmen der Altersteilzeit	(48)	(0,06)
23		Arbeitslosenversicherungsbeiträge	734	0,98
24		Kranken- und Pflegeversicherungsbeiträge	3 349	4,47
25		Beiträge zur gesetzlichen Unfallversicherung	268	0,36
26		Umlage für das Insolvenzgeld	20	0,03
27		Sonstige gesetzliche Aufwendungen ⁷⁾	-	-
28	D.1212	Aufwendungen für die betriebliche Altersversorgung ohne Entgeltumwandlung	2 817	3,76
29		Aufwendungen für betriebliche Ruhegeldzusagen	1 946	2,60
30		Zuwendungen an Pensionskassen	/	/
31		Zuwendungen an Unterstützungskassen	452	0,60
32		Beiträge zur Direktversicherung	/	/
33		Beiträge an Pensionsfonds	66	0,09
34		Beiträge an den Pensions-Sicherungs-Verein VVaG	148	0,20
35	D.122	Unterstellte Sozialbeiträge der Arbeitgeber (ohne Auszubildende) ⁸⁾	2 120	2,83
36	D.1221	Entgeltfortzahlung	1 475	1,97
37		Entgeltfortzahlung im Krankheitsfall	1 317	1,76
38		Arbeitgeberzuschüsse zum Mutterschaftsgeld ⁹⁾	158	0,21
39	D.1222	Unterstellte Sozialbeiträge zur Alters- und Gesundheitsvorsorge von Beamten	-	-
40	D.1223	Zahlungen an aus dem Unternehmen ausscheidende Arbeitnehmer	/	/
41		Entlassungsentschädigungen	/	/
42		Aufstockungsbeträge zum Bruttoverdienst im Rahmen der Altersteilzeit	(137)	(0,18)
43	D.1224	Sonstige freiwillige Sozialleistungen der Arbeitgeber	/	/
44	D.123	Sozialbeiträge der Arbeitgeber für Auszubildende	/	/
45	D.2	Kosten für die berufliche Aus- und Weiterbildung	/	/
46	D.3	Sonstige Aufwendungen ¹⁰⁾	/	/
47	D.4	Steuern auf die Lohnsumme oder Beschäftigtenzahl ¹¹⁾	46	0,06
48		Nachrichtlich:		
48		Aufwendungen der Arbeitnehmer für betriebliche Altersversorgung	884	1,18
49		Lohnnebenkosten ¹²⁾	14 740	19,66
50		darunter: gesetzliche Lohnnebenkosten ¹³⁾	10 865	14,49
51		Personalnebenkosten insgesamt ¹⁴⁾	32 812	43,77
52		darunter: gesetzliche Personalnebenkosten ¹⁵⁾	12 907	17,22
53		Bruttoarbeitskosten je Vollzeitinheit einschließlich Auszubildende	72 692	96,97
54		Bruttoarbeitskosten je geleistete Stunde der Beschäftigten (ohne Auszubildende)	45,52	X
55		Nettoarbeitskosten je geleistete Stunde der Beschäftigten (einschl. Auszubildende)	44,12	X

Noch: 3. Arbeitskosten in Baden-Württemberg 2012 je Vollzeiteinheit nach Kostenarten in Unternehmen mit 10 und mehr Arbeitnehmern
3.30 62 Erbringung von Dienstleistungen der Informationstechnologie

Lfd.Nr.	Schlüssel ¹⁾	Kostenart	EUR	%
1		Bruttoarbeitskosten insgesamt	79 298	100
2	D	Nettoarbeitskosten (Bruttoarbeitskosten abzüglich Lohnsubventionen)	79 267	99,96
3	D.5	Lohnsubventionen (dem Arbeitgeber erstattete Lohn- und Gehaltszahlungen)	/	/
4	D.1	Arbeitnehmerentgelt	78 708	99,26
5	D.11	Bruttoverdienste	65 050	82,03
6	D.111	Bruttoverdienste (ohne Auszubildende)	64 675	81,56
7	D.11111	Entgelt für die geleistete Arbeitszeit ²⁾	44 562	56,20
8	D.11112	Sonderzahlungen insgesamt ³⁾	(9 092)	11,47
9		darunter: von persönlichen Leistungen und vom Unternehmenserfolg abhängig	(6 895)	8,70
10	D.1112	Leistungen zur Vermögensbildung der Arbeitnehmer	(131)	(0,17)
11	D.1113	Vergütung für nicht gearbeitete Tage	8 612	10,86
12		Urlaubsvergütung	6 215	7,84
13		Vergütung gesetzlicher Feiertage	2 248	2,83
14		Vergütung sonstiger betrieblicher oder tariflicher arbeitsfreier Tage	(149)	(0,19)
15	D.1114	Sachleistungen ⁴⁾	(2 278)	(2,87)
16		darunter: unbare individuelle Leistungen ⁵⁾	(1 388)	(1,75)
17	D.112	Bruttoverdienste der Auszubildenden	/	/
18	D.12	Sozialbeiträge der Arbeitgeber	13 658	17,22
19	D.121	Tatsächliche Sozialbeiträge der Arbeitgeber (ohne Auszubildende) ⁶⁾	11 529	14,54
20	D.1211	Gesetzliche Arbeitgeberbeiträge zur Sozialversicherung	9 533	12,02
21		Rentenversicherungsbeiträge	5 144	6,49
22		darunter: Aufstockungsbeiträge zur Rentenversicherung im Rahmen der Altersteilzeit	(45)	(0,06)
23		Arbeitslosenversicherungsbeiträge	779	0,98
24		Kranken- und Pflegeversicherungsbeiträge	3 326	4,19
25		Beiträge zur gesetzlichen Unfallversicherung	263	0,33
26		Umlage für das Insolvenzgeld	21	0,03
27		Sonstige gesetzliche Aufwendungen ⁷⁾	-	-
28	D.1212	Aufwendungen für die betriebliche Altersversorgung ohne Entgeltumwandlung	1 996	2,52
29		Aufwendungen für betriebliche Ruhegeldzusagen	(947)	(1,19)
30		Zuwendungen an Pensionskassen	/	/
31		Zuwendungen an Unterstützungskassen	653	0,82
32		Beiträge zur Direktversicherung	/	/
33		Beiträge an Pensionsfonds	81	0,10
34		Beiträge an den Pensions-Sicherungs-Verein VVaG	103	0,13
35	D.122	Unterstellte Sozialbeiträge der Arbeitgeber (ohne Auszubildende) ⁸⁾	2 047	2,58
36	D.1221	Entgeltfortzahlung	1 507	1,90
37		Entgeltfortzahlung im Krankheitsfall	1 335	1,68
38		Arbeitgeberzuschüsse zum Mutterschaftsgeld ⁹⁾	172	0,22
39	D.1222	Unterstellte Sozialbeiträge zur Alters- und Gesundheitsvorsorge von Beamten	-	-
40	D.1223	Zahlungen an aus dem Unternehmen ausscheidende Arbeitnehmer	/	/
41		Entlassungsentschädigungen	/	/
42		Aufstockungsbeträge zum Bruttoverdienst im Rahmen der Altersteilzeit	(149)	(0,19)
43	D.1224	Sonstige freiwillige Sozialleistungen der Arbeitgeber	/	/
44	D.123	Sozialbeiträge der Arbeitgeber für Auszubildende	/	/
45	D.2	Kosten für die berufliche Aus- und Weiterbildung	/	/
46	D.3	Sonstige Aufwendungen ¹⁰⁾	/	/
47	D.4	Steuern auf die Lohnsumme oder Beschäftigtenzahl ¹¹⁾	53	0,07
48		Nachrichtlich:		
48		Aufwendungen der Arbeitnehmer für betriebliche Altersversorgung	990	1,25
49		Lohnnebenkosten ¹²⁾	14 249	17,97
50		darunter: gesetzliche Lohnnebenkosten ¹³⁾	11 175	14,09
51		Personalnebenkosten insgesamt ¹⁴⁾	34 736	43,80
52		darunter: gesetzliche Personalnebenkosten ¹⁵⁾	13 342	16,82
53		Bruttoarbeitskosten je Vollzeiteinheit einschließlich Auszubildende	76 728	96,76
54		Bruttoarbeitskosten je geleistete Stunde der Beschäftigten (ohne Auszubildende)	47,82	X
55		Nettoarbeitskosten je geleistete Stunde der Beschäftigten (einschl. Auszubildende)	46,25	X

Noch: **3. Arbeitskosten in Baden-Württemberg 2012 je Vollzeitinheit nach Kostenarten in Unternehmen mit 10 und mehr Arbeitnehmern**
3.31 K Erbringung von Finanz- und Versicherungsdienstleistungen

Lfd.Nr.	Schlüssel ¹⁾	Kostenart	EUR	%
1		Bruttoarbeitskosten insgesamt	75 328	100
2	D	Nettoarbeitskosten (Bruttoarbeitskosten abzüglich Lohnsubventionen)	75 299	99,96
3	D.5	Lohnsubventionen (dem Arbeitgeber erstattete Lohn- und Gehaltszahlungen)	/	/
4	D.1	Arbeitnehmerentgelt	74 548	98,96
5	D.11	Bruttoverdienste	56 616	75,16
6	D.111	Bruttoverdienste (ohne Auszubildende)	55 649	73,88
7	D.11111	Entgelt für die geleistete Arbeitszeit ²⁾	38 326	50,88
8	D.11112	Sonderzahlungen insgesamt ³⁾	8 312	11,03
9		darunter: von persönlichen Leistungen und vom Unternehmenserfolg abhängig	(2 974)	(3,95)
10	D.1112	Leistungen zur Vermögensbildung der Arbeitnehmer	389	0,52
11	D.1113	Vergütung für nicht gearbeitete Tage	7 831	10,40
12		Urlaubsvergütung	5 616	7,46
13		Vergütung gesetzlicher Feiertage	1 975	2,62
14		Vergütung sonstiger betrieblicher oder tariflicher arbeitsfreier Tage	(240)	(0,32)
15	D.1114	Sachleistungen ⁴⁾	792	1,05
16		darunter: unbare individuelle Leistungen ⁵⁾	(495)	(0,66)
17	D.112	Bruttoverdienste der Auszubildenden	967	1,28
18	D.12	Sozialbeiträge der Arbeitgeber	17 932	23,80
19	D.121	Tatsächliche Sozialbeiträge der Arbeitgeber (ohne Auszubildende) ⁶⁾	15 119	20,07
20	D.1211	Gesetzliche Arbeitgeberbeiträge zur Sozialversicherung	9 296	12,34
21		Rentenversicherungsbeiträge	4 942	6,56
22		darunter: Aufstockungsbeiträge zur Rentenversicherung im Rahmen der Altersteilzeit	(152)	(0,20)
23		Arbeitslosenversicherungsbeiträge	728	0,97
24		Kranken- und Pflegeversicherungsbeiträge	3 385	4,49
25		Beiträge zur gesetzlichen Unfallversicherung	220	0,29
26		Umlage für das Insolvenzgeld	21	0,03
27		Sonstige gesetzliche Aufwendungen ⁷⁾	–	–
28	D.1212	Aufwendungen für die betriebliche Altersversorgung ohne Entgeltumwandlung	5 823	7,73
29		Aufwendungen für betriebliche Ruhegeldzusagen	(3 953)	(5,25)
30		Zuwendungen an Pensionskassen	(1 149)	(1,53)
31		Zuwendungen an Unterstützungskassen	/	/
32		Beiträge zur Direktversicherung	/	/
33		Beiträge an Pensionsfonds	(0)	(0,00)
34		Beiträge an den Pensions-Sicherungs-Verein VVaG	(259)	(0,34)
35	D.122	Unterstellte Sozialbeiträge der Arbeitgeber (ohne Auszubildende) ⁸⁾	2 582	3,43
36	D.1221	Entgeltfortzahlung	1 820	2,42
37		Entgeltfortzahlung im Krankheitsfall	1 683	2,23
38		Arbeitgeberzuschüsse zum Mutterschaftsgeld ⁹⁾	137	0,18
39	D.1222	Unterstellte Sozialbeiträge zur Alters- und Gesundheitsvorsorge von Beamten	–	–
40	D.1223	Zahlungen an aus dem Unternehmen ausscheidende Arbeitnehmer	(704)	(0,93)
41		Entlassungsentschädigungen	(462)	(0,61)
42		Aufstockungsbeträge zum Bruttoverdienst im Rahmen der Altersteilzeit	(242)	(0,32)
43	D.1224	Sonstige freiwillige Sozialleistungen der Arbeitgeber	/	/
44	D.123	Sozialbeiträge der Arbeitgeber für Auszubildende	230	0,31
45	D.2	Kosten für die berufliche Aus- und Weiterbildung	(644)	(0,86)
46	D.3	Sonstige Aufwendungen ¹⁰⁾	/	/
47	D.4	Steuern auf die Lohnsumme oder Beschäftigtenzahl ¹¹⁾	20	0,03
48		Nachrichtlich:		
48		Aufwendungen der Arbeitnehmer für betriebliche Altersversorgung	(1 229)	(1,63)
49		Lohnnebenkosten ¹²⁾	18 712	24,84
50		darunter: gesetzliche Lohnnebenkosten ¹³⁾	11 366	15,09
51		Personalnebenkosten insgesamt ¹⁴⁾	37 003	49,12
52		darunter: gesetzliche Personalnebenkosten ¹⁵⁾	13 111	17,40
53		Bruttoarbeitskosten je Vollzeitinheit einschließlich Auszubildende	70 283	93,30
54		Bruttoarbeitskosten je geleistete Stunde der Beschäftigten (ohne Auszubildende)	47,18	X
55		Nettoarbeitskosten je geleistete Stunde der Beschäftigten (einschl. Auszubildende)	44,01	X

Noch: **3. Arbeitskosten in Baden-Württemberg 2012 je Vollzeiteinheit nach Kostenarten in Unternehmen mit 10 und mehr Arbeitnehmern**
3.32 64 Erbringung von Finanzdienstleistungen

Lfd.Nr.	Schlüssel ¹⁾	Kostenart	EUR	%
1		Bruttoarbeitskosten insgesamt	74 149	100
2	D	Nettoarbeitskosten (Bruttoarbeitskosten abzüglich Lohnsubventionen)	74 118	99,96
3	D.5	Lohnsubventionen (dem Arbeitgeber erstattete Lohn- und Gehaltszahlungen)	/	/
4	D.1	Arbeitnehmerentgelt	73 275	98,82
5	D.11	Bruttoverdienste	55 150	74,38
6	D.111	Bruttoverdienste (ohne Auszubildende)	54 135	73,01
7	D.11111	Entgelt für die geleistete Arbeitszeit ²⁾	37 443	50,50
8	D.11112	Sonderzahlungen insgesamt ³⁾	(7 728)	10,42
9		darunter: von persönlichen Leistungen und vom Unternehmenserfolg abhängig	(3 318)	(4,48)
10	D.1112	Leistungen zur Vermögensbildung der Arbeitnehmer	401	0,54
11	D.1113	Vergütung für nicht gearbeitete Tage	7 763	10,47
12		Urlaubsvergütung	5 548	7,48
13		Vergütung gesetzlicher Feiertage	1 935	2,61
14		Vergütung sonstiger betrieblicher oder tariflicher arbeitsfreier Tage	(280)	(0,38)
15	D.1114	Sachleistungen ⁴⁾	799	1,08
16		darunter: unbare individuelle Leistungen ⁵⁾	(499)	(0,67)
17	D.112	Bruttoverdienste der Auszubildenden	1 016	1,37
18	D.12	Sozialbeiträge der Arbeitgeber	18 125	24,44
19	D.121	Tatsächliche Sozialbeiträge der Arbeitgeber (ohne Auszubildende) ⁶⁾	15 426	20,80
20	D.1211	Gesetzliche Arbeitgeberbeiträge zur Sozialversicherung	9 085	12,25
21		Rentenversicherungsbeiträge	4 850	6,54
22		darunter: Aufstockungsbeiträge zur Rentenversicherung im Rahmen der Altersteilzeit	(161)	(0,22)
23		Arbeitslosenversicherungsbeiträge	711	0,96
24		Kranken- und Pflegeversicherungsbeiträge	3 340	4,50
25		Beiträge zur gesetzlichen Unfallversicherung	164	0,22
26		Umlage für das Insolvenzgeld	21	0,03
27		Sonstige gesetzliche Aufwendungen ⁷⁾	–	–
28	D.1212	Aufwendungen für die betriebliche Altersversorgung ohne Entgeltumwandlung	(6 341)	8,55
29		Aufwendungen für betriebliche Ruhegeldzusagen	(4 301)	(5,80)
30		Zuwendungen an Pensionskassen	/	/
31		Zuwendungen an Unterstützungskassen	/	/
32		Beiträge zur Direktversicherung	/	/
33		Beiträge an Pensionsfonds	(0)	(0,00)
34		Beiträge an den Pensions-Sicherungs-Verein VVaG	(264)	(0,36)
35	D.122	Unterstellte Sozialbeiträge der Arbeitgeber (ohne Auszubildende) ⁸⁾	2 457	3,31
36	D.1221	Entgeltfortzahlung	1 752	2,36
37		Entgeltfortzahlung im Krankheitsfall	1 621	2,19
38		Arbeitgeberzuschüsse zum Mutterschaftsgeld ⁹⁾	131	0,18
39	D.1222	Unterstellte Sozialbeiträge zur Alters- und Gesundheitsvorsorge von Beamten	–	–
40	D.1223	Zahlungen an aus dem Unternehmen ausscheidende Arbeitnehmer	(650)	(0,88)
41		Entlassungsentschädigungen	(443)	(0,60)
42		Aufstockungsbeträge zum Bruttoverdienst im Rahmen der Altersteilzeit	(206)	(0,28)
43	D.1224	Sonstige freiwillige Sozialleistungen der Arbeitgeber	(56)	(0,07)
44	D.123	Sozialbeiträge der Arbeitgeber für Auszubildende	241	0,33
45	D.2	Kosten für die berufliche Aus- und Weiterbildung	(726)	(0,98)
46	D.3	Sonstige Aufwendungen ¹⁰⁾	/	/
47	D.4	Steuern auf die Lohnsumme oder Beschäftigtenzahl ¹¹⁾	20	0,03
48		Nachrichtlich:		
48		Aufwendungen der Arbeitnehmer für betriebliche Altersversorgung	/	/
49		Lohnnebenkosten ¹²⁾	18 998	25,62
50		darunter: gesetzliche Lohnnebenkosten ¹³⁾	11 099	14,97
51		Personalnebenkosten insgesamt ¹⁴⁾	36 706	49,50
52		darunter: gesetzliche Personalnebenkosten ¹⁵⁾	12 793	17,25
53		Bruttoarbeitskosten je Vollzeiteinheit einschließlich Auszubildende	68 794	92,78
54		Bruttoarbeitskosten je geleistete Stunde der Beschäftigten (ohne Auszubildende)	46,39	X
55		Nettoarbeitskosten je geleistete Stunde der Beschäftigten (einschl. Auszubildende)	43,03	X

Noch: **3. Arbeitskosten in Baden-Württemberg 2012 je Vollzeiteinheit nach Kostenarten in Unternehmen mit 10 und mehr Arbeitnehmern**
3.33 L Grundstücks- und Wohnungswesen

Lfd.Nr.	Schlüssel ¹⁾	Kostenart	EUR	%
1		Bruttoarbeitskosten insgesamt	53 535	100
2	D	Nettoarbeitskosten (Bruttoarbeitskosten abzüglich Lohnsubventionen)	53 210	99,39
3	D.5	Lohnsubventionen (dem Arbeitgeber erstattete Lohn- und Gehaltszahlungen)	/	/
4	D.1	Arbeitnehmerentgelt	53 353	99,66
5	D.11	Bruttoverdienste	43 003	80,33
6	D.111	Bruttoverdienste (ohne Auszubildende)	42 552	79,48
7	D.11111	Entgelt für die geleistete Arbeitszeit ²⁾	31 789	59,38
8	D.11112	Sonderzahlungen insgesamt ³⁾	/	/
9		darunter: von persönlichen Leistungen und vom Unternehmenserfolg abhängig	/	/
10	D.1112	Leistungen zur Vermögensbildung der Arbeitnehmer	(111)	(0,21)
11	D.1113	Vergütung für nicht gearbeitete Tage	6 287	11,74
12		Urlaubsvergütung	4 541	8,48
13		Vergütung gesetzlicher Feiertage	1 606	3,00
14		Vergütung sonstiger betrieblicher oder tariflicher arbeitsfreier Tage	/	/
15	D.1114	Sachleistungen ⁴⁾	/	/
16		darunter: unbare individuelle Leistungen ⁵⁾	/	/
17	D.112	Bruttoverdienste der Auszubildenden	/	/
18	D.12	Sozialbeiträge der Arbeitgeber	(10 349)	19,33
19	D.121	Tatsächliche Sozialbeiträge der Arbeitgeber (ohne Auszubildende) ⁶⁾	(8 425)	(15,74)
20	D.1211	Gesetzliche Arbeitgeberbeiträge zur Sozialversicherung	7 539	14,08
21		Rentenversicherungsbeiträge	3 823	7,14
22		darunter: Aufstockungsbeiträge zur Rentenversicherung im Rahmen der Altersteilzeit	/	/
23		Arbeitslosenversicherungsbeiträge	542	1,01
24		Kranken- und Pflegeversicherungsbeiträge	2 890	5,40
25		Beiträge zur gesetzlichen Unfallversicherung	(268)	(0,50)
26		Umlage für das Insolvenzgeld	(17)	(0,03)
27		Sonstige gesetzliche Aufwendungen ⁷⁾	/	/
28	D.1212	Aufwendungen für die betriebliche Altersversorgung ohne Entgeltumwandlung	/	/
29		Aufwendungen für betriebliche Ruhegeldzusagen	/	/
30		Zuwendungen an Pensionskassen	/	/
31		Zuwendungen an Unterstützungskassen	/	/
32		Beiträge zur Direktversicherung	/	/
33		Beiträge an Pensionsfonds	/	/
34		Beiträge an den Pensions-Sicherungs-Verein VVaG	/	/
35	D.122	Unterstellte Sozialbeiträge der Arbeitgeber (ohne Auszubildende) ⁸⁾	(1 810)	(3,38)
36	D.1221	Entgeltfortzahlung	(1 635)	(3,05)
37		Entgeltfortzahlung im Krankheitsfall	(1 524)	(2,85)
38		Arbeitgeberzuschüsse zum Mutterschaftsgeld ⁹⁾	111	0,21
39	D.1222	Unterstellte Sozialbeiträge zur Alters- und Gesundheitsvorsorge von Beamten	-	-
40	D.1223	Zahlungen an aus dem Unternehmen ausscheidende Arbeitnehmer	/	/
41		Entlassungsentschädigungen	/	/
42		Aufstockungsbeträge zum Bruttoverdienst im Rahmen der Altersteilzeit	/	/
43	D.1224	Sonstige freiwillige Sozialleistungen der Arbeitgeber	/	/
44	D.123	Sozialbeiträge der Arbeitgeber für Auszubildende	/	/
45	D.2	Kosten für die berufliche Aus- und Weiterbildung	/	/
46	D.3	Sonstige Aufwendungen ¹⁰⁾	/	/
47	D.4	Steuern auf die Lohnsumme oder Beschäftigtenzahl ¹¹⁾	(18)	(0,03)
48		Nachrichtlich:		
48		Aufwendungen der Arbeitnehmer für betriebliche Altersversorgung	/	/
49		Lohnnebenkosten ¹²⁾	(10 532)	19,67
50		darunter: gesetzliche Lohnnebenkosten ¹³⁾	9 308	17,39
51		Personalnebenkosten insgesamt ¹⁴⁾	21 747	40,62
52		darunter: gesetzliche Personalnebenkosten ¹⁵⁾	10 799	20,17
53		Bruttoarbeitskosten je Vollzeiteinheit einschließlich Auszubildende	51 495	96,19
54		Bruttoarbeitskosten je geleistete Stunde der Beschäftigten (ohne Auszubildende)	33,37	X
55		Nettoarbeitskosten je geleistete Stunde der Beschäftigten (einschl. Auszubildende)	31,92	X

Noch: 3. Arbeitskosten in Baden-Württemberg 2012 je Vollzeiteinheit nach Kostenarten in Unternehmen mit 10 und mehr Arbeitnehmern

3.34 M Erbringung von freiberuflichen, wissenschaftlichen und technischen Dienstleistungen

Lfd.Nr.	Schlüssel ¹⁾	Kostenart	EUR	%
1		Bruttoarbeitskosten insgesamt	67 658	100
2	D	Nettoarbeitskosten (Bruttoarbeitskosten abzüglich Lohnsubventionen)	67 576	99,88
3	D.5	Lohnsubventionen (dem Arbeitgeber erstattete Lohn- und Gehaltszahlungen)	/	/
4	D.1	Arbeitnehmerentgelt	67 121	99,21
5	D.11	Bruttoverdienste	55 008	81,30
6	D.111	Bruttoverdienste (ohne Auszubildende)	54 505	80,56
7	D.11111	Entgelt für die geleistete Arbeitszeit ²⁾	40 072	59,23
8	D.11112	Sonderzahlungen insgesamt ³⁾	(6 119)	9,04
9		darunter: von persönlichen Leistungen und vom Unternehmenserfolg abhängig	/	/
10	D.1112	Leistungen zur Vermögensbildung der Arbeitnehmer	100	0,15
11	D.1113	Vergütung für nicht gearbeitete Tage	7 504	11,09
12		Urlaubsvergütung	5 287	7,81
13		Vergütung gesetzlicher Feiertage	2 014	2,98
14		Vergütung sonstiger betrieblicher oder tariflicher arbeitsfreier Tage	/	/
15	D.1114	Sachleistungen ⁴⁾	(709)	(1,05)
16		darunter: unbare individuelle Leistungen ⁵⁾	(587)	(0,87)
17	D.112	Bruttoverdienste der Auszubildenden	(503)	(0,74)
18	D.12	Sozialbeiträge der Arbeitgeber	12 113	17,90
19	D.121	Tatsächliche Sozialbeiträge der Arbeitgeber (ohne Auszubildende) ⁶⁾	10 180	15,05
20	D.1211	Gesetzliche Arbeitgeberbeiträge zur Sozialversicherung	8 665	12,81
21		Rentenversicherungsbeiträge	4 470	6,61
22		darunter: Aufstockungsbeiträge zur Rentenversicherung im Rahmen der Altersteilzeit	(46)	(0,07)
23		Arbeitslosenversicherungsbeiträge	666	0,99
24		Kranken- und Pflegeversicherungsbeiträge	3 208	4,74
25		Beiträge zur gesetzlichen Unfallversicherung	302	0,45
26		Umlage für das Insolvenzgeld	18	0,03
27		Sonstige gesetzliche Aufwendungen ⁷⁾	(1)	(0,00)
28	D.1212	Aufwendungen für die betriebliche Altersversorgung ohne Entgeltumwandlung	(1 515)	(2,24)
29		Aufwendungen für betriebliche Ruhegeldzusagen	/	/
30		Zuwendungen an Pensionskassen	(277)	(0,41)
31		Zuwendungen an Unterstützungskassen	/	/
32		Beiträge zur Direktversicherung	/	/
33		Beiträge an Pensionsfonds	/	/
34		Beiträge an den Pensions-Sicherungs-Verein VVaG	/	/
35	D.122	Unterstellte Sozialbeiträge der Arbeitgeber (ohne Auszubildende) ⁸⁾	1 822	2,69
36	D.1221	Entgeltfortzahlung	1 503	2,22
37		Entgeltfortzahlung im Krankheitsfall	1 366	2,02
38		Arbeitgeberzuschüsse zum Mutterschaftsgeld ⁹⁾	137	0,20
39	D.1222	Unterstellte Sozialbeiträge zur Alters- und Gesundheitsvorsorge von Beamten	-	-
40	D.1223	Zahlungen an aus dem Unternehmen ausscheidende Arbeitnehmer	/	/
41		Entlassungsentschädigungen	/	/
42		Aufstockungsbeträge zum Bruttoverdienst im Rahmen der Altersteilzeit	/	/
43	D.1224	Sonstige freiwillige Sozialleistungen der Arbeitgeber	/	/
44	D.123	Sozialbeiträge der Arbeitgeber für Auszubildende	(112)	(0,17)
45	D.2	Kosten für die berufliche Aus- und Weiterbildung	/	/
46	D.3	Sonstige Aufwendungen ¹⁰⁾	/	/
47	D.4	Steuern auf die Lohnsumme oder Beschäftigtenzahl ¹¹⁾	39	0,06
48		Nachrichtlich:		
48		Aufwendungen der Arbeitnehmer für betriebliche Altersversorgung	554	0,82
49		Lohnnebenkosten ¹²⁾	12 650	18,70
50		darunter: gesetzliche Lohnnebenkosten ¹³⁾	10 318	15,25
51		Personalnebenkosten insgesamt ¹⁴⁾	27 585	40,77
52		darunter: gesetzliche Personalnebenkosten ¹⁵⁾	12 220	18,06
53		Bruttoarbeitskosten je Vollzeiteinheit einschließlich Auszubildende	64 894	95,91
54		Bruttoarbeitskosten je geleistete Stunde der Beschäftigten (ohne Auszubildende)	40,53	X
55		Nettoarbeitskosten je geleistete Stunde der Beschäftigten (einschl. Auszubildende)	38,83	X

Noch: **3. Arbeitskosten in Baden-Württemberg 2012 je Vollzeiteinheit nach Kostenarten in Unternehmen mit 10 und mehr Arbeitnehmern**
3.35 69 Rechts- und Steuerberatung, Wirtschaftsprüfung

Lfd.Nr.	Schlüssel ¹⁾	Kostenart	EUR	%
1		Bruttoarbeitskosten insgesamt	60 741	100
2	D	Nettoarbeitskosten (Bruttoarbeitskosten abzüglich Lohnsubventionen)	60 516	99,63
3	D.5	Lohnsubventionen (dem Arbeitgeber erstattete Lohn- und Gehaltszahlungen)	/	/
4	D.1	Arbeitnehmerentgelt	60 079	98,91
5	D.11	Bruttoverdienste	49 190	80,98
6	D.111	Bruttoverdienste (ohne Auszubildende)	48 499	79,85
7	D.11111	Entgelt für die geleistete Arbeitszeit ²⁾	36 169	59,55
8	D.11112	Sonderzahlungen insgesamt ³⁾	(4 728)	(7,78)
9		darunter: von persönlichen Leistungen und vom Unternehmenserfolg abhängig	/	/
10	D.1112	Leistungen zur Vermögensbildung der Arbeitnehmer	(107)	(0,18)
11	D.1113	Vergütung für nicht gearbeitete Tage	6 890	11,34
12		Urlaubsvergütung	4 818	7,93
13		Vergütung gesetzlicher Feiertage	1 817	2,99
14		Vergütung sonstiger betrieblicher oder tariflicher arbeitsfreier Tage	/	/
15	D.1114	Sachleistungen ⁴⁾	/	/
16		darunter: unbare individuelle Leistungen ⁵⁾	/	/
17	D.112	Bruttoverdienste der Auszubildenden	/	/
18	D.12	Sozialbeiträge der Arbeitgeber	10 888	17,93
19	D.121	Tatsächliche Sozialbeiträge der Arbeitgeber (ohne Auszubildende) ⁶⁾	9 298	15,31
20	D.1211	Gesetzliche Arbeitgeberbeiträge zur Sozialversicherung	8 054	13,26
21		Rentenversicherungsbeiträge	4 126	6,79
22		darunter: Aufstockungsbeiträge zur Rentenversicherung im Rahmen der Altersteilzeit	/	/
23		Arbeitslosenversicherungsbeiträge	608	1,00
24		Kranken- und Pflegeversicherungsbeiträge	3 090	5,09
25		Beiträge zur gesetzlichen Unfallversicherung	214	0,35
26		Umlage für das Insolvenzgeld	(17)	(0,03)
27		Sonstige gesetzliche Aufwendungen ⁷⁾	-	-
28	D.1212	Aufwendungen für die betriebliche Altersversorgung ohne Entgeltumwandlung	(1 243)	(2,05)
29		Aufwendungen für betriebliche Ruhegeldzusagen	(889)	(1,46)
30		Zuwendungen an Pensionskassen	/	/
31		Zuwendungen an Unterstützungskassen	/	/
32		Beiträge zur Direktversicherung	/	/
33		Beiträge an Pensionsfonds	/	/
34		Beiträge an den Pensions-Sicherungs-Verein VVaG	(44)	(0,07)
35	D.122	Unterstellte Sozialbeiträge der Arbeitgeber (ohne Auszubildende) ⁸⁾	(1 433)	(2,36)
36	D.1221	Entgeltfortzahlung	(1 265)	(2,08)
37		Entgeltfortzahlung im Krankheitsfall	(1 146)	(1,89)
38		Arbeitgeberzuschüsse zum Mutterschaftsgeld ⁹⁾	119	0,20
39	D.1222	Unterstellte Sozialbeiträge zur Alters- und Gesundheitsvorsorge von Beamten	-	-
40	D.1223	Zahlungen an aus dem Unternehmen ausscheidende Arbeitnehmer	/	/
41		Entlassungsentschädigungen	/	/
42		Aufstockungsbeträge zum Bruttoverdienst im Rahmen der Altersteilzeit	/	/
43	D.1224	Sonstige freiwillige Sozialleistungen der Arbeitgeber	/	/
44	D.123	Sozialbeiträge der Arbeitgeber für Auszubildende	/	/
45	D.2	Kosten für die berufliche Aus- und Weiterbildung	(515)	(0,85)
46	D.3	Sonstige Aufwendungen ¹⁰⁾	/	/
47	D.4	Steuern auf die Lohnsumme oder Beschäftigtenzahl ¹¹⁾	(46)	(0,08)
48		Nachrichtlich:		
48		Aufwendungen der Arbeitnehmer für betriebliche Altersversorgung	(442)	(0,73)
49		Lohnnebenkosten ¹²⁾	11 550	19,02
50		darunter: gesetzliche Lohnnebenkosten ¹³⁾	9 523	15,68
51		Personalnebenkosten insgesamt ¹⁴⁾	24 572	40,45
52		darunter: gesetzliche Personalnebenkosten ¹⁵⁾	11 182	18,41
53		Bruttoarbeitskosten je Vollzeiteinheit einschließlich Auszubildende	57 014	93,86
54		Bruttoarbeitskosten je geleistete Stunde der Beschäftigten (ohne Auszubildende)	36,60	X
55		Nettoarbeitskosten je geleistete Stunde der Beschäftigten (einschl. Auszubildende)	34,23	X

Noch: 3. Arbeitskosten in Baden-Württemberg 2012 je Vollzeiteinheit nach Kostenarten in Unternehmen mit 10 und mehr Arbeitnehmern
3.36 70 Verwaltung und Führung von Unternehmen und Betrieben; Unternehmensberatung

Lfd.Nr.	Schlüssel ¹⁾	Kostenart	EUR	%
1		Bruttoarbeitskosten insgesamt	82 568	100
2	D	Nettoarbeitskosten (Bruttoarbeitskosten abzüglich Lohnsubventionen)	82 538	99,96
3	D.5	Lohnsubventionen (dem Arbeitgeber erstattete Lohn- und Gehaltszahlungen)	/	/
4	D.1	Arbeitnehmerentgelt	81 790	99,06
5	D.11	Bruttoverdienste	67 548	81,81
6	D.111	Bruttoverdienste (ohne Auszubildende)	66 854	80,97
7	D.11111	Entgelt für die geleistete Arbeitszeit ²⁾	46 553	56,38
8	D.11112	Sonderzahlungen insgesamt ³⁾	(10 041)	/
9		darunter: von persönlichen Leistungen und vom Unternehmenserfolg abhängig	/	/
10	D.1112	Leistungen zur Vermögensbildung der Arbeitnehmer	(106)	(0,13)
11	D.1113	Vergütung für nicht gearbeitete Tage	(9 112)	11,04
12		Urlaubsvergütung	(6 404)	7,76
13		Vergütung gesetzlicher Feiertage	(2 347)	2,84
14		Vergütung sonstiger betrieblicher oder tariflicher arbeitsfreier Tage	/	/
15	D.1114	Sachleistungen ⁴⁾	/	/
16		darunter: unbare individuelle Leistungen ⁵⁾	/	/
17	D.112	Bruttoverdienste der Auszubildenden	/	/
18	D.12	Sozialbeiträge der Arbeitgeber	14 243	17,25
19	D.121	Tatsächliche Sozialbeiträge der Arbeitgeber (ohne Auszubildende) ⁶⁾	11 736	14,21
20	D.1211	Gesetzliche Arbeitgeberbeiträge zur Sozialversicherung	9 173	11,11
21		Rentenversicherungsbeiträge	4 732	5,73
22		darunter: Aufstockungsbeiträge zur Rentenversicherung im Rahmen der Altersteilzeit	/	/
23		Arbeitslosenversicherungsbeiträge	716	0,87
24		Kranken- und Pflegeversicherungsbeiträge	3 403	4,12
25		Beiträge zur gesetzlichen Unfallversicherung	/	(0,37)
26		Umlage für das Insolvenzgeld	19	0,02
27		Sonstige gesetzliche Aufwendungen ⁷⁾	/	/
28	D.1212	Aufwendungen für die betriebliche Altersversorgung ohne Entgeltumwandlung	/	/
29		Aufwendungen für betriebliche Ruhegeldzusagen	/	/
30		Zuwendungen an Pensionskassen	/	/
31		Zuwendungen an Unterstützungskassen	/	/
32		Beiträge zur Direktversicherung	/	/
33		Beiträge an Pensionsfonds	(14)	(0,02)
34		Beiträge an den Pensions-Sicherungs-Verein VVaG	/	/
35	D.122	Unterstellte Sozialbeiträge der Arbeitgeber (ohne Auszubildende) ⁸⁾	(2 352)	(2,85)
36	D.1221	Entgeltfortzahlung	1 689	2,05
37		Entgeltfortzahlung im Krankheitsfall	1 549	1,88
38		Arbeitgeberzuschüsse zum Mutterschaftsgeld ⁹⁾	(140)	(0,17)
39	D.1222	Unterstellte Sozialbeiträge zur Alters- und Gesundheitsvorsorge von Beamten	-	-
40	D.1223	Zahlungen an aus dem Unternehmen ausscheidende Arbeitnehmer	/	/
41		Entlassungsentschädigungen	/	/
42		Aufstockungsbeträge zum Bruttoverdienst im Rahmen der Altersteilzeit	/	/
43	D.1224	Sonstige freiwillige Sozialleistungen der Arbeitgeber	/	/
44	D.123	Sozialbeiträge der Arbeitgeber für Auszubildende	/	/
45	D.2	Kosten für die berufliche Aus- und Weiterbildung	/	/
46	D.3	Sonstige Aufwendungen ¹⁰⁾	/	/
47	D.4	Steuern auf die Lohnsumme oder Beschäftigtenzahl ¹¹⁾	31	0,04
48		Nachrichtlich:		
48		Aufwendungen der Arbeitnehmer für betriebliche Altersversorgung	/	/
49		Lohnnebenkosten ¹²⁾	15 020	18,19
50		darunter: gesetzliche Lohnnebenkosten ¹³⁾	11 048	13,38
51		Personalnebenkosten insgesamt ¹⁴⁾	36 015	43,62
52		darunter: gesetzliche Personalnebenkosten ¹⁵⁾	13 240	16,04
53		Bruttoarbeitskosten je Vollzeiteinheit einschließlich Auszubildende	78 506	95,08
54		Bruttoarbeitskosten je geleistete Stunde der Beschäftigten (ohne Auszubildende)	50,91	X
55		Nettoarbeitskosten je geleistete Stunde der Beschäftigten (einschl. Auszubildende)	48,35	X

Noch: 3. Arbeitskosten in Baden-Württemberg 2012 je Vollzeiteinheit nach Kostenarten in Unternehmen mit 10 und mehr Arbeitnehmern
3.37 71 Architektur- und Ingenieurbüros, technische, physikalische und chemische Untersuchung

Lfd.Nr.	Schlüssel ¹⁾	Kostenart	EUR	%
1		Bruttoarbeitskosten insgesamt	65 672	100
2	D	Nettoarbeitskosten (Bruttoarbeitskosten abzüglich Lohnsubventionen)	65 604	99,90
3	D.5	Lohnsubventionen (dem Arbeitgeber erstattete Lohn- und Gehaltszahlungen)	/	/
4	D.1	Arbeitnehmerentgelt	65 286	99,41
5	D.11	Bruttoverdienste	53 529	81,51
6	D.111	Bruttoverdienste (ohne Auszubildende)	53 235	81,06
7	D.11111	Entgelt für die geleistete Arbeitszeit ²⁾	40 165	61,16
8	D.11112	Sonderzahlungen insgesamt ³⁾	(4 909)	(7,47)
9		darunter: von persönlichen Leistungen und vom Unternehmenserfolg abhängig	/	(3,12)
10	D.1112	Leistungen zur Vermögensbildung der Arbeitnehmer	(122)	(0,19)
11	D.1113	Vergütung für nicht gearbeitete Tage	7 307	11,13
12		Urlaubsvergütung	5 146	7,84
13		Vergütung gesetzlicher Feiertage	2 030	3,09
14		Vergütung sonstiger betrieblicher oder tariflicher arbeitsfreier Tage	/	/
15	D.1114	Sachleistungen ⁴⁾	/	/
16		darunter: unbare individuelle Leistungen ⁵⁾	/	/
17	D.112	Bruttoverdienste der Auszubildenden	/	/
18	D.12	Sozialbeiträge der Arbeitgeber	11 757	17,90
19	D.121	Tatsächliche Sozialbeiträge der Arbeitgeber (ohne Auszubildende) ⁶⁾	9 913	15,10
20	D.1211	Gesetzliche Arbeitgeberbeiträge zur Sozialversicherung	9 036	13,76
21		Rentenversicherungsbeiträge	4 625	7,04
22		darunter: Aufstockungsbeiträge zur Rentenversicherung im Rahmen der Altersteilzeit	/	/
23		Arbeitslosenversicherungsbeiträge	698	1,06
24		Kranken- und Pflegeversicherungsbeiträge	3 306	5,03
25		Beiträge zur gesetzlichen Unfallversicherung	(387)	(0,59)
26		Umlage für das Insolvenzgeld	18	0,03
27		Sonstige gesetzliche Aufwendungen ⁷⁾	(2)	(0,00)
28	D.1212	Aufwendungen für die betriebliche Altersversorgung ohne Entgeltumwandlung	/	/
29		Aufwendungen für betriebliche Ruhegeldzusagen	/	/
30		Zuwendungen an Pensionskassen	/	/
31		Zuwendungen an Unterstützungskassen	(38)	(0,06)
32		Beiträge zur Direktversicherung	/	/
33		Beiträge an Pensionsfonds	(77)	(0,12)
34		Beiträge an den Pensions-Sicherungs-Verein VVaG	/	/
35	D.122	Unterstellte Sozialbeiträge der Arbeitgeber (ohne Auszubildende) ⁸⁾	(1 780)	(2,71)
36	D.1221	Entgeltfortzahlung	(1 574)	(2,40)
37		Entgeltfortzahlung im Krankheitsfall	(1 428)	(2,17)
38		Arbeitgeberzuschüsse zum Mutterschaftsgeld ⁹⁾	146	0,22
39	D.1222	Unterstellte Sozialbeiträge zur Alters- und Gesundheitsvorsorge von Beamten	-	-
40	D.1223	Zahlungen an aus dem Unternehmen ausscheidende Arbeitnehmer	/	/
41		Entlassungsentschädigungen	/	/
42		Aufstockungsbeträge zum Bruttoverdienst im Rahmen der Altersteilzeit	/	/
43	D.1224	Sonstige freiwillige Sozialleistungen der Arbeitgeber	(12)	(0,02)
44	D.123	Sozialbeiträge der Arbeitgeber für Auszubildende	/	/
45	D.2	Kosten für die berufliche Aus- und Weiterbildung	/	/
46	D.3	Sonstige Aufwendungen ¹⁰⁾	/	/
47	D.4	Steuern auf die Lohnsumme oder Beschäftigtenzahl ¹¹⁾	42	0,06
48		Nachrichtlich:		
48		Aufwendungen der Arbeitnehmer für betriebliche Altersversorgung	(511)	(0,78)
49		Lohnnebenkosten ¹²⁾	12 142	18,49
50		darunter: gesetzliche Lohnnebenkosten ¹³⁾	10 714	16,31
51		Personalnebenkosten insgesamt ¹⁴⁾	25 507	38,84
52		darunter: gesetzliche Personalnebenkosten ¹⁵⁾	12 680	19,31
53		Bruttoarbeitskosten je Vollzeiteinheit einschließlich Auszubildende	64 010	97,47
54		Bruttoarbeitskosten je geleistete Stunde der Beschäftigten (ohne Auszubildende)	38,67	X
55		Nettoarbeitskosten je geleistete Stunde der Beschäftigten (einschl. Auszubildende)	37,65	X

Noch: 3. Arbeitskosten in Baden-Württemberg 2012 je Vollzeiteinheit nach Kostenarten in Unternehmen mit 10 und mehr Arbeitnehmern
3.38 N Erbringung von sonstigen wirtschaftlichen Dienstleistungen

Lfd.Nr.	Schlüssel ¹⁾	Kostenart	EUR	%
1		Bruttoarbeitskosten insgesamt	32 206	100
2	D	Nettoarbeitskosten (Bruttoarbeitskosten abzüglich Lohnsubventionen)	32 171	99,89
3	D.5	Lohnsubventionen (dem Arbeitgeber erstattete Lohn- und Gehaltszahlungen)	/	/
4	D.1	Arbeitnehmerentgelt	32 035	99,47
5	D.11	Bruttoverdienste	25 226	78,33
6	D.111	Bruttoverdienste (ohne Auszubildende)	25 086	77,89
7	D.11111	Entgelt für die geleistete Arbeitszeit ²⁾	20 350	63,19
8	D.11112	Sonderzahlungen insgesamt ³⁾	(1 004)	(3,12)
9		darunter: von persönlichen Leistungen und vom Unternehmenserfolg abhängig	/	(0,91)
10	D.1112	Leistungen zur Vermögensbildung der Arbeitnehmer	/	/
11	D.1113	Vergütung für nicht gearbeitete Tage	3 482	10,81
12		Urlaubsvergütung	2 387	7,41
13		Vergütung gesetzlicher Feiertage	1 015	3,15
14		Vergütung sonstiger betrieblicher oder tariflicher arbeitsfreier Tage	/	/
15	D.1114	Sachleistungen ⁴⁾	(215)	(0,67)
16		darunter: unbare individuelle Leistungen ⁵⁾	/	(0,62)
17	D.112	Bruttoverdienste der Auszubildenden	/	/
18	D.12	Sozialbeiträge der Arbeitgeber	6 809	21,14
19	D.121	Tatsächliche Sozialbeiträge der Arbeitgeber (ohne Auszubildende) ⁶⁾	5 550	17,23
20	D.1211	Gesetzliche Arbeitgeberbeiträge zur Sozialversicherung	5 388	16,73
21		Rentenversicherungsbeiträge	2 479	7,70
22		darunter: Aufstockungsbeiträge zur Rentenversicherung im Rahmen der Altersteilzeit	/	/
23		Arbeitslosenversicherungsbeiträge	337	1,05
24		Kranken- und Pflegeversicherungsbeiträge	2 029	6,30
25		Beiträge zur gesetzlichen Unfallversicherung	519	1,61
26		Umlage für das Insolvenzgeld	/	/
27		Sonstige gesetzliche Aufwendungen ⁷⁾	/	/
28	D.1212	Aufwendungen für die betriebliche Altersversorgung ohne Entgeltumwandlung	/	/
29		Aufwendungen für betriebliche Ruhegeldzusagen	/	/
30		Zuwendungen an Pensionskassen	/	/
31		Zuwendungen an Unterstützungskassen	/	/
32		Beiträge zur Direktversicherung	/	/
33		Beiträge an Pensionsfonds	1	0,00
34		Beiträge an den Pensions-Sicherungs-Verein VVaG	/	/
35	D.122	Unterstellte Sozialbeiträge der Arbeitgeber (ohne Auszubildende) ⁸⁾	(1 225)	3,80
36	D.1221	Entgeltfortzahlung	(1 109)	(3,44)
37		Entgeltfortzahlung im Krankheitsfall	(1 042)	(3,23)
38		Arbeitgeberzuschüsse zum Mutterschaftsgeld ⁹⁾	67	0,21
39	D.1222	Unterstellte Sozialbeiträge zur Alters- und Gesundheitsvorsorge von Beamten	-	-
40	D.1223	Zahlungen an aus dem Unternehmen ausscheidende Arbeitnehmer	/	/
41		Entlassungsentschädigungen	/	/
42		Aufstockungsbeträge zum Bruttoverdienst im Rahmen der Altersteilzeit	/	/
43	D.1224	Sonstige freiwillige Sozialleistungen der Arbeitgeber	/	/
44	D.123	Sozialbeiträge der Arbeitgeber für Auszubildende	/	/
45	D.2	Kosten für die berufliche Aus- und Weiterbildung	/	/
46	D.3	Sonstige Aufwendungen ¹⁰⁾	/	/
47	D.4	Steuern auf die Lohnsumme oder Beschäftigtenzahl ¹¹⁾	66	0,20
48		Nachrichtlich: Aufwendungen der Arbeitnehmer für betriebliche Altersversorgung	(68)	(0,21)
49		Lohnnebenkosten ¹²⁾	6 980	21,67
50		darunter: gesetzliche Lohnnebenkosten ¹³⁾	6 597	20,48
51		Personalnebenkosten insgesamt ¹⁴⁾	11 855	36,81
52		darunter: gesetzliche Personalnebenkosten ¹⁵⁾	7 577	23,53
53		Bruttoarbeitskosten je Vollzeiteinheit einschließlich Auszubildende	31 774	98,66
54		Bruttoarbeitskosten je geleistete Stunde der Beschäftigten (ohne Auszubildende)	19,95	X
55		Nettoarbeitskosten je geleistete Stunde der Beschäftigten (einschl. Auszubildende)	19,65	X

Noch: **3. Arbeitskosten in Baden-Württemberg 2012 je Vollzeiteinheit nach Kostenarten in Unternehmen mit 10 und mehr Arbeitnehmern**
3.39 78 Vermittlung und Überlassung von Arbeitskräften

Lfd.Nr.	Schlüssel ¹⁾	Kostenart	EUR	%
1		Bruttoarbeitskosten insgesamt	29 766	100
2	D	Nettoarbeitskosten (Bruttoarbeitskosten abzüglich Lohnsubventionen)	29 736	99,90
3	D.5	Lohnsubventionen (dem Arbeitgeber erstattete Lohn- und Gehaltszahlungen)	/	/
4	D.1	Arbeitnehmerentgelt	29 598	99,44
5	D.11	Bruttoverdienste	23 258	78,14
6	D.111	Bruttoverdienste (ohne Auszubildende)	23 216	78,00
7	D.11111	Entgelt für die geleistete Arbeitszeit ²⁾	18 856	63,35
8	D.11112	Sonderzahlungen insgesamt ³⁾	/	/
9		darunter: von persönlichen Leistungen und vom Unternehmenserfolg abhängig	/	/
10	D.1112	Leistungen zur Vermögensbildung der Arbeitnehmer	/	/
11	D.1113	Vergütung für nicht gearbeitete Tage	3 272	10,99
12		Urlaubsvergütung	2 190	7,36
13		Vergütung gesetzlicher Feiertage	948	3,19
14		Vergütung sonstiger betrieblicher oder tariflicher arbeitsfreier Tage	/	/
15	D.1114	Sachleistungen ⁴⁾	(155)	(0,52)
16		darunter: unbare individuelle Leistungen ⁵⁾	/	(0,51)
17	D.112	Bruttoverdienste der Auszubildenden	/	/
18	D.12	Sozialbeiträge der Arbeitgeber	6 341	21,30
19	D.121	Tatsächliche Sozialbeiträge der Arbeitgeber (ohne Auszubildende) ⁶⁾	5 134	17,25
20	D.1211	Gesetzliche Arbeitgeberbeiträge zur Sozialversicherung	5 064	17,01
21		Rentenversicherungsbeiträge	2 234	7,50
22		darunter: Aufstockungsbeiträge zur Rentenversicherung im Rahmen der Altersteilzeit	/	/
23		Arbeitslosenversicherungsbeiträge	336	1,13
24		Kranken- und Pflegeversicherungsbeiträge	1 837	6,17
25		Beiträge zur gesetzlichen Unfallversicherung	(644)	(2,16)
26		Umlage für das Insolvenzgeld	/	/
27		Sonstige gesetzliche Aufwendungen ⁷⁾	-	-
28	D.1212	Aufwendungen für die betriebliche Altersversorgung ohne Entgeltumwandlung	/	/
29		Aufwendungen für betriebliche Ruhegeldzusagen	/	/
30		Zuwendungen an Pensionskassen	/	/
31		Zuwendungen an Unterstützungskassen	/	/
32		Beiträge zur Direktversicherung	/	/
33		Beiträge an Pensionsfonds	(0)	(0,00)
34		Beiträge an den Pensions-Sicherungs-Verein VVaG	/	/
35	D.122	Unterstellte Sozialbeiträge der Arbeitgeber (ohne Auszubildende) ⁸⁾	(1 196)	(4,02)
36	D.1221	Entgeltfortzahlung	(1 091)	(3,67)
37		Entgeltfortzahlung im Krankheitsfall	/	(3,44)
38		Arbeitgeberzuschüsse zum Mutterschaftsgeld ⁹⁾	67	0,22
39	D.1222	Unterstellte Sozialbeiträge zur Alters- und Gesundheitsvorsorge von Beamten	-	-
40	D.1223	Zahlungen an aus dem Unternehmen ausscheidende Arbeitnehmer	/	/
41		Entlassungsentschädigungen	/	/
42		Aufstockungsbeträge zum Bruttoverdienst im Rahmen der Altersteilzeit	/	/
43	D.1224	Sonstige freiwillige Sozialleistungen der Arbeitgeber	/	/
44	D.123	Sozialbeiträge der Arbeitgeber für Auszubildende	/	/
45	D.2	Kosten für die berufliche Aus- und Weiterbildung	/	/
46	D.3	Sonstige Aufwendungen ¹⁰⁾	/	/
47	D.4	Steuern auf die Lohnsumme oder Beschäftigtenzahl ¹¹⁾	99	0,33
48		Nachrichtlich:		
48		Aufwendungen der Arbeitnehmer für betriebliche Altersversorgung	/	/
49		Lohnnebenkosten ¹²⁾	6 508	21,86
50		darunter: gesetzliche Lohnnebenkosten ¹³⁾	6 264	21,05
51		Personalnebenkosten insgesamt ¹⁴⁾	10 909	36,65
52		darunter: gesetzliche Personalnebenkosten ¹⁵⁾	7 203	24,20
53		Bruttoarbeitskosten je Vollzeiteinheit einschließlich Auszubildende	29 655	99,63
54		Bruttoarbeitskosten je geleistete Stunde der Beschäftigten (ohne Auszubildende)	18,96	X
55		Nettoarbeitskosten je geleistete Stunde der Beschäftigten (einschl. Auszubildende)	18,87	X

Noch: 3. Arbeitskosten in Baden-Württemberg 2012 je Vollzeiteinheit nach Kostenarten in Unternehmen mit 10 und mehr Arbeitnehmern
3.40 81 Gebäudebetreuung, Garten- und Landschaftsbau

Lfd.Nr.	Schlüssel ¹⁾	Kostenart	EUR	%
1		Bruttoarbeitskosten insgesamt	31 905	100
2	D	Nettoarbeitskosten (Bruttoarbeitskosten abzüglich Lohnsubventionen)	31 867	99,88
3	D.5	Lohnsubventionen (dem Arbeitgeber erstattete Lohn- und Gehaltszahlungen)	/	/
4	D.1	Arbeitnehmerentgelt	31 744	99,49
5	D.11	Bruttoverdienste	24 922	78,11
6	D.111	Bruttoverdienste (ohne Auszubildende)	24 675	77,34
7	D.11111	Entgelt für die geleistete Arbeitszeit ²⁾	20 502	64,26
8	D.11112	Sonderzahlungen insgesamt ³⁾	/	/
9		darunter: von persönlichen Leistungen und vom Unternehmenserfolg abhängig	/	/
10	D.1112	Leistungen zur Vermögensbildung der Arbeitnehmer	/	/
11	D.1113	Vergütung für nicht gearbeitete Tage	3 363	10,54
12		Urlaubsvergütung	2 322	7,28
13		Vergütung gesetzlicher Feiertage	1 019	3,19
14		Vergütung sonstiger betrieblicher oder tariflicher arbeitsfreier Tage	/	/
15	D.1114	Sachleistungen ⁴⁾	/	/
16		darunter: unbare individuelle Leistungen ⁵⁾	/	/
17	D.112	Bruttoverdienste der Auszubildenden	/	/
18	D.12	Sozialbeiträge der Arbeitgeber	6 822	21,38
19	D.121	Tatsächliche Sozialbeiträge der Arbeitgeber (ohne Auszubildende) ⁶⁾	5 723	17,94
20	D.1211	Gesetzliche Arbeitgeberbeiträge zur Sozialversicherung	5 582	17,49
21		Rentenversicherungsbeiträge	2 603	8,16
22		darunter: Aufstockungsbeiträge zur Rentenversicherung im Rahmen der Altersteilzeit	/	/
23		Arbeitslosenversicherungsbeiträge	297	0,93
24		Kranken- und Pflegeversicherungsbeiträge	2 183	6,84
25		Beiträge zur gesetzlichen Unfallversicherung	(444)	1,39
26		Umlage für das Insolvenzgeld	9	0,03
27		Sonstige gesetzliche Aufwendungen ⁷⁾	/	/
28	D.1212	Aufwendungen für die betriebliche Altersversorgung ohne Entgeltumwandlung	/	/
29		Aufwendungen für betriebliche Ruhegeldzusagen	/	/
30		Zuwendungen an Pensionskassen	/	/
31		Zuwendungen an Unterstützungskassen	/	/
32		Beiträge zur Direktversicherung	/	/
33		Beiträge an Pensionsfonds	2	(0,01)
34		Beiträge an den Pensions-Sicherungs-Verein VVaG	/	/
35	D.122	Unterstellte Sozialbeiträge der Arbeitgeber (ohne Auszubildende) ⁸⁾	(1 038)	(3,25)
36	D.1221	Entgeltfortzahlung	(948)	(2,97)
37		Entgeltfortzahlung im Krankheitsfall	(891)	(2,79)
38		Arbeitgeberzuschüsse zum Mutterschaftsgeld ⁹⁾	57	(0,18)
39	D.1222	Unterstellte Sozialbeiträge zur Alters- und Gesundheitsvorsorge von Beamten	-	-
40	D.1223	Zahlungen an aus dem Unternehmen ausscheidende Arbeitnehmer	/	/
41		Entlassungsentschädigungen	/	/
42		Aufstockungsbeträge zum Bruttoverdienst im Rahmen der Altersteilzeit	/	/
43	D.1224	Sonstige freiwillige Sozialleistungen der Arbeitgeber	/	/
44	D.123	Sozialbeiträge der Arbeitgeber für Auszubildende	/	/
45	D.2	Kosten für die berufliche Aus- und Weiterbildung	/	/
46	D.3	Sonstige Aufwendungen ¹⁰⁾	/	/
47	D.4	Steuern auf die Lohnsumme oder Beschäftigtenzahl ¹¹⁾	32	(0,10)
48		Nachrichtlich:		
48		Aufwendungen der Arbeitnehmer für betriebliche Altersversorgung	/	/
49		Lohnnebenkosten ¹²⁾	6 983	21,89
50		darunter: gesetzliche Lohnnebenkosten ¹³⁾	6 623	20,76
51		Personalnebenkosten insgesamt ¹⁴⁾	11 403	35,74
52		darunter: gesetzliche Personalnebenkosten ¹⁵⁾	7 580	23,76
53		Bruttoarbeitskosten je Vollzeiteinheit einschließlich Auszubildende	31 132	97,58
54		Bruttoarbeitskosten je geleistete Stunde der Beschäftigten (ohne Auszubildende)	19,19	X
55		Nettoarbeitskosten je geleistete Stunde der Beschäftigten (einschl. Auszubildende)	18,70	X

Noch: 3. Arbeitskosten in Baden-Württemberg 2012 je Vollzeiteinheit nach Kostenarten in Unternehmen mit 10 und mehr Arbeitnehmern

3.41 O Öffentliche Verwaltung, Verteidigung, Sozialversicherung

Lfd.Nr.	Schlüssel ¹⁾	Kostenart	EUR	%
1		Bruttoarbeitskosten insgesamt	56 199	100
2	D	Nettoarbeitskosten (Bruttoarbeitskosten abzüglich Lohnsubventionen)	56 199	100,00
3	D.5	Lohnsubventionen (dem Arbeitgeber erstattete Lohn- und Gehaltszahlungen)	–	–
4	D.1	Arbeitnehmerentgelt	55 850	99,38
5	D.11	Bruttoverdienste	38 951	69,31
6	D.111	Bruttoverdienste (ohne Auszubildende)	38 259	68,08
7	D.11111	Entgelt für die geleistete Arbeitszeit ²⁾	30 351	54,01
8	D.11112	Sonderzahlungen insgesamt ³⁾	1 448	2,58
9		darunter: von persönlichen Leistungen und vom Unternehmenserfolg abhängig	219	0,39
10	D.1112	Leistungen zur Vermögensbildung der Arbeitnehmer	80	0,14
11	D.1113	Vergütung für nicht gearbeitete Tage	6 179	11,00
12		Urlaubsvergütung	4 390	7,81
13		Vergütung gesetzlicher Feiertage	1 640	2,92
14		Vergütung sonstiger betrieblicher oder tariflicher arbeitsfreier Tage	149	0,27
15	D.1114	Sachleistungen ⁴⁾	/	/
16		darunter: unbare individuelle Leistungen ⁵⁾	/	/
17	D.112	Bruttoverdienste der Auszubildenden	692	1,23
18	D.12	Sozialbeiträge der Arbeitgeber	16 899	30,07
19	D.121	Tatsächliche Sozialbeiträge der Arbeitgeber (ohne Auszubildende) ⁶⁾	5 939	10,57
20	D.1211	Gesetzliche Arbeitgeberbeiträge zur Sozialversicherung	4 296	7,64
21		Rentenversicherungsbeiträge	2 144	3,81
22		darunter: Aufstockungsbeiträge zur Rentenversicherung im Rahmen der Altersteilzeit	55	0,10
23		Arbeitslosenversicherungsbeiträge	319	0,57
24		Kranken- und Pflegeversicherungsbeiträge	1 686	3,00
25		Beiträge zur gesetzlichen Unfallversicherung	147	0,26
26		Umlage für das Insolvenzgeld	–	–
27		Sonstige gesetzliche Aufwendungen ⁷⁾	–	–
28	D.1212	Aufwendungen für die betriebliche Altersversorgung ohne Entgeltumwandlung	1 643	2,92
29		Aufwendungen für betriebliche Ruhegeldzusagen	–	–
30		Zuwendungen an Pensionskassen	1 643	2,92
31		Zuwendungen an Unterstützungskassen	–	–
32		Beiträge zur Direktversicherung	–	–
33		Beiträge an Pensionsfonds	–	–
34		Beiträge an den Pensions-Sicherungs-Verein VVaG	–	–
35	D.122	Unterstellte Sozialbeiträge der Arbeitgeber (ohne Auszubildende) ⁸⁾	10 675	19,00
36	D.1221	Entgeltfortzahlung	2 601	4,63
37		Entgeltfortzahlung im Krankheitsfall	2 541	4,52
38		Arbeitgeberzuschüsse zum Mutterschaftsgeld ⁹⁾	/	/
39	D.1222	Unterstellte Sozialbeiträge zur Alters- und Gesundheitsvorsorge von Beamten	6 589	11,72
40	D.1223	Zahlungen an aus dem Unternehmen ausscheidende Arbeitnehmer	258	0,46
41		Entlassungsentschädigungen	–	–
42		Aufstockungsbeträge zum Bruttoverdienst im Rahmen der Altersteilzeit	258	0,46
43	D.1224	Sonstige freiwillige Sozialleistungen der Arbeitgeber	1 227	2,18
44	D.123	Sozialbeiträge der Arbeitgeber für Auszubildende	285	0,51
45	D.2	Kosten für die berufliche Aus- und Weiterbildung	247	0,44
46	D.3	Sonstige Aufwendungen ¹⁰⁾	/	/
47	D.4	Steuern auf die Lohnsumme oder Beschäftigtenzahl ¹¹⁾	3	0,01
48		Nachrichtlich:		
48		Aufwendungen der Arbeitnehmer für betriebliche Altersversorgung	194	0,35
49		Lohnnebenkosten ¹²⁾	17 247	30,69
50		darunter: gesetzliche Lohnnebenkosten ¹³⁾	13 774	24,51
51		Personalnebenkosten insgesamt ¹⁴⁾	25 848	45,99
52		darunter: gesetzliche Personalnebenkosten ¹⁵⁾	15 129	26,92
53		Bruttoarbeitskosten je Vollzeiteinheit einschließlich Auszubildende	53 253	94,76
54		Bruttoarbeitskosten je geleistete Stunde der Beschäftigten (ohne Auszubildende)	34,84	X
55		Nettoarbeitskosten je geleistete Stunde der Beschäftigten (einschl. Auszubildende)	33,01	X

Noch: **3. Arbeitskosten in Baden-Württemberg 2012 je Vollzeiteinheit nach Kostenarten in Unternehmen mit 10 und mehr Arbeitnehmern**
3.42 P Erziehung und Unterricht

Lfd.Nr.	Schlüssel ¹⁾	Kostenart	EUR	%
1		Bruttoarbeitskosten insgesamt	63 175	100
2	D	Nettoarbeitskosten (Bruttoarbeitskosten abzüglich Lohnsubventionen)	63 159	99,97
3	D.5	Lohnsubventionen (dem Arbeitgeber erstattete Lohn- und Gehaltszahlungen)	/	/
4	D.1	Arbeitnehmerentgelt	63 000	99,72
5	D.11	Bruttoverdienste	45 010	71,25
6	D.111	Bruttoverdienste (ohne Auszubildende)	43 856	69,42
7	D.11111	Entgelt für die geleistete Arbeitszeit ²⁾	35 479	56,16
8	D.11112	Sonderzahlungen insgesamt ³⁾	1 110	1,76
9		darunter: von persönlichen Leistungen und vom Unternehmenserfolg abhängig	134	0,21
10	D.1112	Leistungen zur Vermögensbildung der Arbeitnehmer	75	0,12
11	D.1113	Vergütung für nicht gearbeitete Tage	6 988	11,06
12		Urlaubsvergütung	4 958	7,85
13		Vergütung gesetzlicher Feiertage	1 867	2,96
14		Vergütung sonstiger betrieblicher oder tariflicher arbeitsfreier Tage	163	0,26
15	D.1114	Sachleistungen ⁴⁾	/	/
16		darunter: unbare individuelle Leistungen ⁵⁾	/	/
17	D.112	Bruttoverdienste der Auszubildenden	1 153	1,83
18	D.12	Sozialbeiträge der Arbeitgeber	17 990	28,48
19	D.121	Tatsächliche Sozialbeiträge der Arbeitgeber (ohne Auszubildende) ⁶⁾	4 872	7,71
20	D.1211	Gesetzliche Arbeitgeberbeiträge zur Sozialversicherung	3 659	5,79
21		Rentenversicherungsbeiträge	1 806	2,86
22		darunter: Aufstockungsbeiträge zur Rentenversicherung im Rahmen der Altersteilzeit	24	0,04
23		Arbeitslosenversicherungsbeiträge	270	0,43
24		Kranken- und Pflegeversicherungsbeiträge	1 452	2,30
25		Beiträge zur gesetzlichen Unfallversicherung	130	0,21
26		Umlage für das Insolvenzgeld	(1)	(0,00)
27		Sonstige gesetzliche Aufwendungen ⁷⁾	-	-
28	D.1212	Aufwendungen für die betriebliche Altersversorgung ohne Entgeltumwandlung	1 213	1,92
29		Aufwendungen für betriebliche Ruhegeldzusagen	/	/
30		Zuwendungen an Pensionskassen	1 198	1,90
31		Zuwendungen an Unterstützungskassen	/	/
32		Beiträge zur Direktversicherung	/	/
33		Beiträge an Pensionsfonds	0	0,00
34		Beiträge an den Pensions-Sicherungs-Verein VVaG	/	/
35	D.122	Unterstellte Sozialbeiträge der Arbeitgeber (ohne Auszubildende) ⁸⁾	12 652	20,03
36	D.1221	Entgeltfortzahlung	2 085	3,30
37		Entgeltfortzahlung im Krankheitsfall	2 034	3,22
38		Arbeitgeberzuschüsse zum Mutterschaftsgeld ⁹⁾	/	/
39	D.1222	Unterstellte Sozialbeiträge zur Alters- und Gesundheitsvorsorge von Beamten	9 086	14,38
40	D.1223	Zahlungen an aus dem Unternehmen ausscheidende Arbeitnehmer	172	0,27
41		Entlassungsentschädigungen	/	/
42		Aufstockungsbeträge zum Bruttoverdienst im Rahmen der Altersteilzeit	160	0,25
43	D.1224	Sonstige freiwillige Sozialleistungen der Arbeitgeber	1 309	2,07
44	D.123	Sozialbeiträge der Arbeitgeber für Auszubildende	466	0,74
45	D.2	Kosten für die berufliche Aus- und Weiterbildung	56	0,09
46	D.3	Sonstige Aufwendungen ¹⁰⁾	/	/
47	D.4	Steuern auf die Lohnsumme oder Beschäftigtenzahl ¹¹⁾	25	0,04
48		Nachrichtlich:		
48		Aufwendungen der Arbeitnehmer für betriebliche Altersversorgung	179	0,28
49		Lohnnebenkosten ¹²⁾	18 165	28,75
50		darunter: gesetzliche Lohnnebenkosten ¹³⁾	15 321	24,25
51		Personalnebenkosten insgesamt ¹⁴⁾	27 696	43,84
52		darunter: gesetzliche Personalnebenkosten ¹⁵⁾	16 721	26,47
53		Bruttoarbeitskosten je Vollzeiteinheit einschließlich Auszubildende	58 262	92,22
54		Bruttoarbeitskosten je geleistete Stunde der Beschäftigten (ohne Auszubildende)	37,98	X
55		Nettoarbeitskosten je geleistete Stunde der Beschäftigten (einschl. Auszubildende)	35,02	X

Noch: 3. Arbeitskosten in Baden-Württemberg 2012 je Vollzeiteinheit nach Kostenarten in Unternehmen mit 10 und mehr Arbeitnehmern
3.43 Q Gesundheits- und Sozialwesen

Lfd.Nr.	Schlüssel ¹⁾	Kostenart	EUR	%
1		Bruttoarbeitskosten insgesamt	48 299	100
2	D	Nettoarbeitskosten (Bruttoarbeitskosten abzüglich Lohnsubventionen)	48 150	99,69
3	D.5	Lohnsubventionen (dem Arbeitgeber erstattete Lohn- und Gehaltszahlungen)	/	/
4	D.1	Arbeitnehmerentgelt	48 029	99,44
5	D.11	Bruttoverdienste	37 377	77,39
6	D.111	Bruttoverdienste (ohne Auszubildende)	36 334	75,23
7	D.11111	Entgelt für die geleistete Arbeitszeit ²⁾	28 181	58,35
8	D.11112	Sonderzahlungen insgesamt ³⁾	(2 326)	4,82
9		darunter: von persönlichen Leistungen und vom Unternehmenserfolg abhängig	/	/
10	D.1112	Leistungen zur Vermögensbildung der Arbeitnehmer	/	/
11	D.1113	Vergütung für nicht gearbeitete Tage	5 670	11,74
12		Urlaubsvergütung	4 066	8,42
13		Vergütung gesetzlicher Feiertage	1 475	3,05
14		Vergütung sonstiger betrieblicher oder tariflicher arbeitsfreier Tage	(128)	(0,27)
15	D.1114	Sachleistungen ⁴⁾	(102)	(0,21)
16		darunter: unbare individuelle Leistungen ⁵⁾	(62)	(0,13)
17	D.112	Bruttoverdienste der Auszubildenden	(1 043)	(2,16)
18	D.12	Sozialbeiträge der Arbeitgeber	10 652	22,05
19	D.121	Tatsächliche Sozialbeiträge der Arbeitgeber (ohne Auszubildende) ⁶⁾	8 466	17,57
20	D.1211	Gesetzliche Arbeitgeberbeiträge zur Sozialversicherung	6 895	14,28
21		Rentenversicherungsbeiträge	3 431	7,10
22		darunter: Aufstockungsbeiträge zur Rentenversicherung im Rahmen der Altersteilzeit	/	/
23		Arbeitslosenversicherungsbeiträge	508	1,05
24		Kranken- und Pflegeversicherungsbeiträge	2 692	5,57
25		Beiträge zur gesetzlichen Unfallversicherung	252	0,52
26		Umlage für das Insolvenzgeld	12	0,03
27		Sonstige gesetzliche Aufwendungen ⁷⁾	-	-
28	D.1212	Aufwendungen für die betriebliche Altersversorgung ohne Entgeltumwandlung	(1 591)	(3,29)
29		Aufwendungen für betriebliche Ruhegeldzusagen	/	/
30		Zuwendungen an Pensionskassen	(1 465)	(3,03)
31		Zuwendungen an Unterstützungskassen	/	/
32		Beiträge zur Direktversicherung	/	/
33		Beiträge an Pensionsfonds	1	0,00
34		Beiträge an den Pensions-Sicherungs-Verein VVaG	/	/
35	D.122	Unterstellte Sozialbeiträge der Arbeitgeber (ohne Auszubildende) ⁸⁾	1 896	3,93
36	D.1221	Entgeltfortzahlung	1 721	3,56
37		Entgeltfortzahlung im Krankheitsfall	1 621	3,36
38		Arbeitgeberzuschüsse zum Mutterschaftsgeld ⁹⁾	100	0,21
39	D.1222	Unterstellte Sozialbeiträge zur Alters- und Gesundheitsvorsorge von Beamten	4	0,01
40	D.1223	Zahlungen an aus dem Unternehmen ausscheidende Arbeitnehmer	/	/
41		Entlassungsentschädigungen	/	/
42		Aufstockungsbeträge zum Bruttoverdienst im Rahmen der Altersteilzeit	/	/
43	D.1224	Sonstige freiwillige Sozialleistungen der Arbeitgeber	(24)	(0,05)
44	D.123	Sozialbeiträge der Arbeitgeber für Auszubildende	(269)	(0,56)
45	D.2	Kosten für die berufliche Aus- und Weiterbildung	/	/
46	D.3	Sonstige Aufwendungen ¹⁰⁾	(93)	(0,19)
47	D.4	Steuern auf die Lohnsumme oder Beschäftigtenzahl ¹¹⁾	14	0,03
48		Nachrichtlich:		
48		Aufwendungen der Arbeitnehmer für betriebliche Altersversorgung	(236)	(0,49)
49		Lohnnebenkosten ¹²⁾	10 923	22,61
50		darunter: gesetzliche Lohnnebenkosten ¹³⁾	8 904	18,43
51		Personalnebenkosten insgesamt ¹⁴⁾	20 118	41,65
52		darunter: gesetzliche Personalnebenkosten ¹⁵⁾	10 109	20,93
53		Bruttoarbeitskosten je Vollzeiteinheit einschließlich Auszubildende	44 611	92,36
54		Bruttoarbeitskosten je geleistete Stunde der Beschäftigten (ohne Auszubildende)	29,92	X
55		Nettoarbeitskosten je geleistete Stunde der Beschäftigten (einschl. Auszubildende)	27,55	X

Noch: 3. Arbeitskosten in Baden-Württemberg 2012 je Vollzeiteinheit nach Kostenarten in Unternehmen
mit 10 und mehr Arbeitnehmern
3.44 86 Gesundheitswesen

Lfd.Nr.	Schlüssel ¹⁾	Kostenart	EUR	%
1		Bruttoarbeitskosten insgesamt	51 566	100
2	D	Nettoarbeitskosten (Bruttoarbeitskosten abzüglich Lohnsubventionen)	51 473	99,82
3	D.5	Lohnsubventionen (dem Arbeitgeber erstattete Lohn- und Gehaltszahlungen)	/	/
4	D.1	Arbeitnehmerentgelt	51 251	99,39
5	D.11	Bruttoverdienste	40 072	77,71
6	D.111	Bruttoverdienste (ohne Auszubildende)	39 147	75,92
7	D.11111	Entgelt für die geleistete Arbeitszeit ²⁾	29 985	58,15
8	D.11112	Sonderzahlungen insgesamt ³⁾	(2 732)	5,30
9		darunter: von persönlichen Leistungen und vom Unternehmenserfolg abhängig	/	/
10	D.1112	Leistungen zur Vermögensbildung der Arbeitnehmer	/	/
11	D.1113	Vergütung für nicht gearbeitete Tage	(6 230)	12,08
12		Urlaubsvergütung	(4 485)	(8,70)
13		Vergütung gesetzlicher Feiertage	1 591	3,09
14		Vergütung sonstiger betrieblicher oder tariflicher arbeitsfreier Tage	/	/
15	D.1114	Sachleistungen ⁴⁾	(135)	(0,26)
16		darunter: unbare individuelle Leistungen ⁵⁾	/	/
17	D.112	Bruttoverdienste der Auszubildenden	(924)	(1,79)
18	D.12	Sozialbeiträge der Arbeitgeber	11 180	21,68
19	D.121	Tatsächliche Sozialbeiträge der Arbeitgeber (ohne Auszubildende) ⁶⁾	8 800	17,07
20	D.1211	Gesetzliche Arbeitgeberbeiträge zur Sozialversicherung	7 085	13,74
21		Rentenversicherungsbeiträge	3 557	6,90
22		darunter: Aufstockungsbeiträge zur Rentenversicherung im Rahmen der Altersteilzeit	/	/
23		Arbeitslosenversicherungsbeiträge	543	1,05
24		Kranken- und Pflegeversicherungsbeiträge	2 736	5,31
25		Beiträge zur gesetzlichen Unfallversicherung	(236)	0,46
26		Umlage für das Insolvenzgeld	(12)	0,02
27		Sonstige gesetzliche Aufwendungen ⁷⁾	-	-
28	D.1212	Aufwendungen für die betriebliche Altersversorgung ohne Entgeltumwandlung	/	(3,33)
29		Aufwendungen für betriebliche Ruhegeldzusagen	/	/
30		Zuwendungen an Pensionskassen	/	(3,05)
31		Zuwendungen an Unterstützungskassen	/	/
32		Beiträge zur Direktversicherung	/	/
33		Beiträge an Pensionsfonds	-	-
34		Beiträge an den Pensions-Sicherungs-Verein VVaG	/	/
35	D.122	Unterstellte Sozialbeiträge der Arbeitgeber (ohne Auszubildende) ⁸⁾	(2 133)	4,14
36	D.1221	Entgeltfortzahlung	(1 925)	3,73
37		Entgeltfortzahlung im Krankheitsfall	(1 815)	3,52
38		Arbeitgeberzuschüsse zum Mutterschaftsgeld ⁹⁾	110	0,21
39	D.1222	Unterstellte Sozialbeiträge zur Alters- und Gesundheitsvorsorge von Beamten	(6)	(0,01)
40	D.1223	Zahlungen an aus dem Unternehmen ausscheidende Arbeitnehmer	/	/
41		Entlassungsentschädigungen	/	/
42		Aufstockungsbeträge zum Bruttoverdienst im Rahmen der Altersteilzeit	/	/
43	D.1224	Sonstige freiwillige Sozialleistungen der Arbeitgeber	(26)	(0,05)
44	D.123	Sozialbeiträge der Arbeitgeber für Auszubildende	(246)	(0,48)
45	D.2	Kosten für die berufliche Aus- und Weiterbildung	/	/
46	D.3	Sonstige Aufwendungen ¹⁰⁾	(105)	(0,20)
47	D.4	Steuern auf die Lohnsumme oder Beschäftigtenzahl ¹¹⁾	11	0,02
48		Nachrichtlich:		
48		Aufwendungen der Arbeitnehmer für betriebliche Altersversorgung	/	(0,51)
49		Lohnnebenkosten ¹²⁾	11 494	22,29
50		darunter: gesetzliche Lohnnebenkosten ¹³⁾	9 273	17,98
51		Personalnebenkosten insgesamt ¹⁴⁾	21 581	41,85
52		darunter: gesetzliche Personalnebenkosten ¹⁵⁾	10 618	20,59
53		Bruttoarbeitskosten je Vollzeiteinheit einschließlich Auszubildende	48 071	93,22
54		Bruttoarbeitskosten je geleistete Stunde der Beschäftigten (ohne Auszubildende)	32,02	X
55		Nettoarbeitskosten je geleistete Stunde der Beschäftigten (einschl. Auszubildende)	29,81	X

Noch: **3. Arbeitskosten in Baden-Württemberg 2012 je Vollzeiteinheit nach Kostenarten in Unternehmen mit 10 und mehr Arbeitnehmern**
3.45 87 Heime (ohne Erholungs- und Ferienheime)

Lfd.Nr.	Schlüssel ¹⁾	Kostenart	EUR	%
1		Bruttoarbeitskosten insgesamt	42 998	100
2	D	Nettoarbeitskosten (Bruttoarbeitskosten abzüglich Lohnsubventionen)	42 806	99,55
3	D.5	Lohnsubventionen (dem Arbeitgeber erstattete Lohn- und Gehaltszahlungen)	/	/
4	D.1	Arbeitnehmerentgelt	42 785	99,51
5	D.11	Bruttoverdienste	32 962	76,66
6	D.111	Bruttoverdienste (ohne Auszubildende)	31 527	73,32
7	D.11111	Entgelt für die geleistete Arbeitszeit ²⁾	24 949	58,03
8	D.11112	Sonderzahlungen insgesamt ³⁾	1 784	4,15
9		darunter: von persönlichen Leistungen und vom Unternehmenserfolg abhängig	/	/
10	D.1112	Leistungen zur Vermögensbildung der Arbeitnehmer	/	/
11	D.1113	Vergütung für nicht gearbeitete Tage	4 703	10,94
12		Urlaubsvergütung	3 350	7,79
13		Vergütung gesetzlicher Feiertage	1 267	2,95
14		Vergütung sonstiger betrieblicher oder tariflicher arbeitsfreier Tage	/	/
15	D.1114	Sachleistungen ⁴⁾	/	/
16		darunter: unbare individuelle Leistungen ⁵⁾	/	/
17	D.112	Bruttoverdienste der Auszubildenden	(1 435)	(3,34)
18	D.12	Sozialbeiträge der Arbeitgeber	9 823	22,85
19	D.121	Tatsächliche Sozialbeiträge der Arbeitgeber (ohne Auszubildende) ⁶⁾	7 967	18,53
20	D.1211	Gesetzliche Arbeitgeberbeiträge zur Sozialversicherung	6 535	15,20
21		Rentenversicherungsbeiträge	3 211	7,47
22		darunter: Aufstockungsbeiträge zur Rentenversicherung im Rahmen der Altersteilzeit	(44)	(0,10)
23		Arbeitslosenversicherungsbeiträge	456	1,06
24		Kranken- und Pflegeversicherungsbeiträge	2 599	6,04
25		Beiträge zur gesetzlichen Unfallversicherung	257	0,60
26		Umlage für das Insolvenzgeld	12	0,03
27		Sonstige gesetzliche Aufwendungen ⁷⁾	-	-
28	D.1212	Aufwendungen für die betriebliche Altersversorgung ohne Entgeltumwandlung	(1 433)	(3,33)
29		Aufwendungen für betriebliche Ruhegeldzusagen	/	/
30		Zuwendungen an Pensionskassen	(1 326)	(3,08)
31		Zuwendungen an Unterstützungskassen	/	/
32		Beiträge zur Direktversicherung	/	/
33		Beiträge an Pensionsfonds	-	-
34		Beiträge an den Pensions-Sicherungs-Verein VVaG	/	/
35	D.122	Unterstellte Sozialbeiträge der Arbeitgeber (ohne Auszubildende) ⁸⁾	1 497	3,48
36	D.1221	Entgeltfortzahlung	1 357	3,16
37		Entgeltfortzahlung im Krankheitsfall	1 272	(2,96)
38		Arbeitgeberzuschüsse zum Mutterschaftsgeld ⁹⁾	85	0,20
39	D.1222	Unterstellte Sozialbeiträge zur Alters- und Gesundheitsvorsorge von Beamten	-	-
40	D.1223	Zahlungen an aus dem Unternehmen ausscheidende Arbeitnehmer	/	/
41		Entlassungsentschädigungen	/	/
42		Aufstockungsbeträge zum Bruttoverdienst im Rahmen der Altersteilzeit	/	/
43	D.1224	Sonstige freiwillige Sozialleistungen der Arbeitgeber	/	/
44	D.123	Sozialbeiträge der Arbeitgeber für Auszubildende	(359)	(0,84)
45	D.2	Kosten für die berufliche Aus- und Weiterbildung	/	/
46	D.3	Sonstige Aufwendungen ¹⁰⁾	/	/
47	D.4	Steuern auf die Lohnsumme oder Beschäftigtenzahl ¹¹⁾	20	0,05
48		Nachrichtlich:		
48		Aufwendungen der Arbeitnehmer für betriebliche Altersversorgung	/	/
49		Lohnnebenkosten ¹²⁾	10 035	23,34
50		darunter: gesetzliche Lohnnebenkosten ¹³⁾	8 270	19,23
51		Personalnebenkosten insgesamt ¹⁴⁾	18 048	41,97
52		darunter: gesetzliche Personalnebenkosten ¹⁵⁾	9 178	21,35
53		Bruttoarbeitskosten je Vollzeiteinheit einschließlich Auszubildende	38 569	89,70
54		Bruttoarbeitskosten je geleistete Stunde der Beschäftigten (ohne Auszubildende)	26,38	X
55		Nettoarbeitskosten je geleistete Stunde der Beschäftigten (einschl. Auszubildende)	23,57	X

Noch: **3. Arbeitskosten in Baden-Württemberg 2012 je Vollzeiteinheit nach Kostenarten in Unternehmen mit 10 und mehr Arbeitnehmern**
3.46 88 Sozialwesen (ohne Heime)

Lfd.Nr.	Schlüssel ¹⁾	Kostenart	EUR	%
1		Bruttoarbeitskosten insgesamt	(45 562)	100
2	D	Nettoarbeitskosten (Bruttoarbeitskosten abzüglich Lohnsubventionen)	(45 204)	99,21
3	D.5	Lohnsubventionen (dem Arbeitgeber erstattete Lohn- und Gehaltszahlungen)	/	/
4	D.1	Arbeitnehmerentgelt	(45 375)	99,59
5	D.11	Bruttoverdienste	(35 254)	77,38
6	D.111	Bruttoverdienste (ohne Auszubildende)	(34 778)	76,33
7	D.11111	Entgelt für die geleistete Arbeitszeit ²⁾	(27 684)	60,76
8	D.11112	Sonderzahlungen insgesamt ³⁾	/	/
9		darunter: von persönlichen Leistungen und vom Unternehmenserfolg abhängig	/	/
10	D.1112	Leistungen zur Vermögensbildung der Arbeitnehmer	/	/
11	D.1113	Vergütung für nicht gearbeitete Tage	(5 392)	11,83
12		Urlaubsvergütung	(3 836)	8,42
13		Vergütung gesetzlicher Feiertage	(1 440)	3,16
14		Vergütung sonstiger betrieblicher oder tariflicher arbeitsfreier Tage	/	/
15	D.1114	Sachleistungen ⁴⁾	/	/
16		darunter: unbare individuelle Leistungen ⁵⁾	/	/
17	D.112	Bruttoverdienste der Auszubildenden	/	/
18	D.12	Sozialbeiträge der Arbeitgeber	(10 121)	22,21
19	D.121	Tatsächliche Sozialbeiträge der Arbeitgeber (ohne Auszubildende) ⁶⁾	(8 257)	18,12
20	D.1211	Gesetzliche Arbeitgeberbeiträge zur Sozialversicherung	6 908	15,16
21		Rentenversicherungsbeiträge	3 381	7,42
22		darunter: Aufstockungsbeiträge zur Rentenversicherung im Rahmen der Altersteilzeit	/	/
23		Arbeitslosenversicherungsbeiträge	(461)	1,01
24		Kranken- und Pflegeversicherungsbeiträge	2 723	5,98
25		Beiträge zur gesetzlichen Unfallversicherung	(329)	(0,72)
26		Umlage für das Insolvenzgeld	(13)	0,03
27		Sonstige gesetzliche Aufwendungen ⁷⁾	-	-
28	D.1212	Aufwendungen für die betriebliche Altersversorgung ohne Entgeltumwandlung	/	(2,96)
29		Aufwendungen für betriebliche Ruhegeldzusagen	/	/
30		Zuwendungen an Pensionskassen	/	(2,79)
31		Zuwendungen an Unterstützungskassen	/	/
32		Beiträge zur Direktversicherung	/	/
33		Beiträge an Pensionsfonds	/	/
34		Beiträge an den Pensions-Sicherungs-Verein VVaG	/	/
35	D.122	Unterstellte Sozialbeiträge der Arbeitgeber (ohne Auszubildende) ⁸⁾	/	/
36	D.1221	Entgeltfortzahlung	/	/
37		Entgeltfortzahlung im Krankheitsfall	/	/
38		Arbeitgeberzuschüsse zum Mutterschaftsgeld ⁹⁾	(92)	0,20
39	D.1222	Unterstellte Sozialbeiträge zur Alters- und Gesundheitsvorsorge von Beamten	-	-
40	D.1223	Zahlungen an aus dem Unternehmen ausscheidende Arbeitnehmer	/	/
41		Entlassungsentschädigungen	/	/
42		Aufstockungsbeträge zum Bruttoverdienst im Rahmen der Altersteilzeit	/	/
43	D.1224	Sonstige freiwillige Sozialleistungen der Arbeitgeber	/	/
44	D.123	Sozialbeiträge der Arbeitgeber für Auszubildende	/	/
45	D.2	Kosten für die berufliche Aus- und Weiterbildung	/	/
46	D.3	Sonstige Aufwendungen ¹⁰⁾	/	/
47	D.4	Steuern auf die Lohnsumme oder Beschäftigtenzahl ¹¹⁾	(16)	(0,03)
48		Nachrichtlich:		
48		Aufwendungen der Arbeitnehmer für betriebliche Altersversorgung	/	/
49		Lohnnebenkosten ¹²⁾	10 308	22,62
50		darunter: gesetzliche Lohnnebenkosten ¹³⁾	8 708	19,11
51		Personalnebenkosten insgesamt ¹⁴⁾	(17 878)	39,24
52		darunter: gesetzliche Personalnebenkosten ¹⁵⁾	10 033	22,02
53		Bruttoarbeitskosten je Vollzeiteinheit einschließlich Auszubildende	(43 905)	96,36
54		Bruttoarbeitskosten je geleistete Stunde der Beschäftigten (ohne Auszubildende)	(28,72)	X
55		Nettoarbeitskosten je geleistete Stunde der Beschäftigten (einschl. Auszubildende)	(27,41)	X

Noch: 3. Arbeitskosten in Baden-Württemberg 2012 je Vollzeiteinheit nach Kostenarten in Unternehmen mit 10 und mehr Arbeitnehmern
3.47 R Kunst, Unterhaltung und Erholung

Lfd.Nr.	Schlüssel ¹⁾	Kostenart	EUR	%
1		Bruttoarbeitskosten insgesamt	46 576	100
2	D	Nettoarbeitskosten (Bruttoarbeitskosten abzüglich Lohnsubventionen)	46 500	99,84
3	D.5	Lohnsubventionen (dem Arbeitgeber erstattete Lohn- und Gehaltszahlungen)	/	/
4	D.1	Arbeitnehmerentgelt	46 457	99,75
5	D.11	Bruttoverdienste	37 295	80,07
6	D.111	Bruttoverdienste (ohne Auszubildende)	36 971	79,38
7	D.11111	Entgelt für die geleistete Arbeitszeit ²⁾	29 551	63,45
8	D.11112	Sonderzahlungen insgesamt ³⁾	/	(5,11)
9		darunter: von persönlichen Leistungen und vom Unternehmenserfolg abhängig	/	/
10	D.1112	Leistungen zur Vermögensbildung der Arbeitnehmer	/	/
11	D.1113	Vergütung für nicht gearbeitete Tage	4 860	10,43
12		Urlaubsvergütung	3 362	7,22
13		Vergütung gesetzlicher Feiertage	(1 451)	3,11
14		Vergütung sonstiger betrieblicher oder tariflicher arbeitsfreier Tage	/	/
15	D.1114	Sachleistungen ⁴⁾	/	/
16		darunter: unbare individuelle Leistungen ⁵⁾	/	/
17	D.112	Bruttoverdienste der Auszubildenden	/	/
18	D.12	Sozialbeiträge der Arbeitgeber	9 162	19,67
19	D.121	Tatsächliche Sozialbeiträge der Arbeitgeber (ohne Auszubildende) ⁶⁾	7 339	15,76
20	D.1211	Gesetzliche Arbeitgeberbeiträge zur Sozialversicherung	6 819	14,64
21		Rentenversicherungsbeiträge	3 142	6,75
22		darunter: Aufstockungsbeiträge zur Rentenversicherung im Rahmen der Altersteilzeit	/	/
23		Arbeitslosenversicherungsbeiträge	431	0,93
24		Kranken- und Pflegeversicherungsbeiträge	2 522	5,41
25		Beiträge zur gesetzlichen Unfallversicherung	/	/
26		Umlage für das Insolvenzgeld	12	(0,03)
27		Sonstige gesetzliche Aufwendungen ⁷⁾	-	-
28	D.1212	Aufwendungen für die betriebliche Altersversorgung ohne Entgeltumwandlung	/	/
29		Aufwendungen für betriebliche Ruhegeldzusagen	/	/
30		Zuwendungen an Pensionskassen	/	/
31		Zuwendungen an Unterstützungskassen	/	(0,02)
32		Beiträge zur Direktversicherung	/	/
33		Beiträge an Pensionsfonds	-	-
34		Beiträge an den Pensions-Sicherungs-Verein VVaG	/	/
35	D.122	Unterstellte Sozialbeiträge der Arbeitgeber (ohne Auszubildende) ⁸⁾	/	(3,74)
36	D.1221	Entgeltfortzahlung	(1 396)	(3,00)
37		Entgeltfortzahlung im Krankheitsfall	(1 329)	(2,85)
38		Arbeitgeberzuschüsse zum Mutterschaftsgeld ⁹⁾	(67)	(0,14)
39	D.1222	Unterstellte Sozialbeiträge zur Alters- und Gesundheitsvorsorge von Beamten	-	-
40	D.1223	Zahlungen an aus dem Unternehmen ausscheidende Arbeitnehmer	/	/
41		Entlassungsentschädigungen	/	/
42		Aufstockungsbeträge zum Bruttoverdienst im Rahmen der Altersteilzeit	/	/
43	D.1224	Sonstige freiwillige Sozialleistungen der Arbeitgeber	/	/
44	D.123	Sozialbeiträge der Arbeitgeber für Auszubildende	/	/
45	D.2	Kosten für die berufliche Aus- und Weiterbildung	/	/
46	D.3	Sonstige Aufwendungen ¹⁰⁾	/	/
47	D.4	Steuern auf die Lohnsumme oder Beschäftigtenzahl ¹¹⁾	34	(0,07)
48		Nachrichtlich:		
48		Aufwendungen der Arbeitnehmer für betriebliche Altersversorgung	/	/
49		Lohnnebenkosten ¹²⁾	9 281	19,93
50		darunter: gesetzliche Lohnnebenkosten ¹³⁾	8 332	17,89
51		Personalnebenkosten insgesamt ¹⁴⁾	(17 025)	36,55
52		darunter: gesetzliche Personalnebenkosten ¹⁵⁾	9 700	20,83
53		Bruttoarbeitskosten je Vollzeiteinheit einschließlich Auszubildende	45 171	96,98
54		Bruttoarbeitskosten je geleistete Stunde der Beschäftigten (ohne Auszubildende)	(27,65)	X
55		Nettoarbeitskosten je geleistete Stunde der Beschäftigten (einschl. Auszubildende)	(26,77)	X

Noch: 3. Arbeitskosten in Baden-Württemberg 2012 je Vollzeiteinheit nach Kostenarten in Unternehmen mit 10 und mehr Arbeitnehmern

3.48 S Erbringung von sonstigen Dienstleistungen

Lfd.Nr.	Schlüssel ¹⁾	Kostenart	EUR	%
1		Bruttoarbeitskosten insgesamt	46 289	100
2	D	Nettoarbeitskosten (Bruttoarbeitskosten abzüglich Lohnsubventionen)	46 242	99,90
3	D.5	Lohnsubventionen (dem Arbeitgeber erstattete Lohn- und Gehaltszahlungen)	/	/
4	D.1	Arbeitnehmerentgelt	45 962	99,29
5	D.11	Bruttoverdienste	35 534	76,77
6	D.111	Bruttoverdienste (ohne Auszubildende)	35 006	75,62
7	D.11111	Entgelt für die geleistete Arbeitszeit ²⁾	27 350	59,09
8	D.11112	Sonderzahlungen insgesamt ³⁾	(2 043)	(4,41)
9		darunter: von persönlichen Leistungen und vom Unternehmenserfolg abhängig	/	/
10	D.1112	Leistungen zur Vermögensbildung der Arbeitnehmer	/	/
11	D.1113	Vergütung für nicht gearbeitete Tage	5 299	11,45
12		Urlaubsvergütung	3 706	8,01
13		Vergütung gesetzlicher Feiertage	1 400	3,03
14		Vergütung sonstiger betrieblicher oder tariflicher arbeitsfreier Tage	/	/
15	D.1114	Sachleistungen ⁴⁾	/	/
16		darunter: unbare individuelle Leistungen ⁵⁾	/	/
17	D.112	Bruttoverdienste der Auszubildenden	/	/
18	D.12	Sozialbeiträge der Arbeitgeber	10 428	22,53
19	D.121	Tatsächliche Sozialbeiträge der Arbeitgeber (ohne Auszubildende) ⁶⁾	8 598	18,57
20	D.1211	Gesetzliche Arbeitgeberbeiträge zur Sozialversicherung	6 862	14,82
21		Rentenversicherungsbeiträge	3 450	7,45
22		darunter: Aufstockungsbeiträge zur Rentenversicherung im Rahmen der Altersteilzeit	/	/
23		Arbeitslosenversicherungsbeiträge	496	1,07
24		Kranken- und Pflegeversicherungsbeiträge	2 638	5,70
25		Beiträge zur gesetzlichen Unfallversicherung	(264)	(0,57)
26		Umlage für das Insolvenzgeld	/	/
27		Sonstige gesetzliche Aufwendungen ⁷⁾	-	-
28	D.1212	Aufwendungen für die betriebliche Altersversorgung ohne Entgeltumwandlung	(1 736)	(3,75)
29		Aufwendungen für betriebliche Ruhegeldzusagen	/	/
30		Zuwendungen an Pensionskassen	/	/
31		Zuwendungen an Unterstützungskassen	/	/
32		Beiträge zur Direktversicherung	/	/
33		Beiträge an Pensionsfonds	(0)	/
34		Beiträge an den Pensions-Sicherungs-Verein VVaG	/	/
35	D.122	Unterstellte Sozialbeiträge der Arbeitgeber (ohne Auszubildende) ⁸⁾	(1 695)	3,66
36	D.1221	Entgeltfortzahlung	(1 455)	(3,14)
37		Entgeltfortzahlung im Krankheitsfall	(1 355)	(2,93)
38		Arbeitgeberzuschüsse zum Mutterschaftsgeld ⁹⁾	100	0,22
39	D.1222	Unterstellte Sozialbeiträge zur Alters- und Gesundheitsvorsorge von Beamten	-	-
40	D.1223	Zahlungen an aus dem Unternehmen ausscheidende Arbeitnehmer	/	/
41		Entlassungsentschädigungen	/	/
42		Aufstockungsbeträge zum Bruttoverdienst im Rahmen der Altersteilzeit	/	/
43	D.1224	Sonstige freiwillige Sozialleistungen der Arbeitgeber	/	/
44	D.123	Sozialbeiträge der Arbeitgeber für Auszubildende	/	/
45	D.2	Kosten für die berufliche Aus- und Weiterbildung	/	/
46	D.3	Sonstige Aufwendungen ¹⁰⁾	/	/
47	D.4	Steuern auf die Lohnsumme oder Beschäftigtenzahl ¹¹⁾	20	(0,04)
48		Nachrichtlich:		
48		Aufwendungen der Arbeitnehmer für betriebliche Altersversorgung	/	/
49		Lohnnebenkosten ¹²⁾	10 755	23,23
50		darunter: gesetzliche Lohnnebenkosten ¹³⁾	8 472	18,30
51		Personalnebenkosten insgesamt ¹⁴⁾	18 939	40,91
52		darunter: gesetzliche Personalnebenkosten ¹⁵⁾	9 738	21,04
53		Bruttoarbeitskosten je Vollzeiteinheit einschließlich Auszubildende	43 979	95,01
54		Bruttoarbeitskosten je geleistete Stunde der Beschäftigten (ohne Auszubildende)	27,78	X
55		Nettoarbeitskosten je geleistete Stunde der Beschäftigten (einschl. Auszubildende)	26,40	X