



Statistische Berichte Baden-Württemberg

Artikel-Nr. 4134 16001

Verdienste

N III 1 - 4j/16

Fachauskünfte: (0711) 641-20 96

25.07.2018

Arbeitskosten im Produzierenden Gewerbe und im Dienstleistungsbereich in Baden- Württemberg 2016

Die vorliegende Veröffentlichung enthält die Ergebnisse der Arbeitskostenerhebung 2016. Die Erhebung findet im 4-jährigen Abstand als Befragung von Unternehmen mit zehn und mehr Arbeitnehmern statt und liefert detaillierte Daten über Höhe, Entwicklung und Struktur der Arbeitskosten. Die Arbeitskostenerhebung wird in den Mitgliedstaaten der Europäischen Union nach den Bestimmungen der Verordnung (EG) Nr. 530/1999 des Rates vom 9. März 1999 durchgeführt.

Dargestellt werden die Arbeitskosten je Vollzeiteinheit, gegliedert nach Kostenarten, sowie die Arbeitskosten je geleistete Stunde. Vollzeiteinheiten sind Vollzeitbeschäftigte sowie entsprechend ihrer tatsächlich geleisteten Arbeitsstunden in Vollzeitarbeitsplätze umgerechnete Teilzeitbeschäftigte.

Die Ergebnisse der Arbeitskostenerhebung geben – nach Wirtschaftsbereichen differenziert – Auskunft über die Wettbewerbsfähigkeit der deutschen Wirtschaft. Sie sind Grundlage für die Arbeitsmarkt- und Sozialpolitik der Bundes- und der Landesregierungen. Für die Tarifparteien ist die Erhebung eine wichtige Informationsquelle für ihre Verhandlungen über Verdienste. Dem Unternehmen selbst geben die Daten die Möglichkeit, die Arbeitskosten des eigenen Unternehmens mit dem Durchschnittswert des jeweiligen Wirtschaftszweigs und mit den Kosten an anderen Wirtschaftsstandorten zu vergleichen.

Rechtsgrundlage der Arbeitskostenerhebung bildet das Verdienststatistikgesetz (VerdStatG) vom 21. Dezember 2006 (BGBl. I S. 3291), zuletzt geändert durch Artikel 13 des Gesetzes vom 28. Juli 2015 (BGBl. I S. 1400), in Verbindung mit dem Bundesstatistikgesetz (BStatG) vom 22. Januar 1987 (BGBl. I S. 462, 565) in der Fassung der Bekanntmachung vom 20. Oktober 2016 (BGBl. I S. 2394), das zuletzt durch Artikel 10 Absatz 5 des Gesetzes vom 30. Oktober 2017 (BGBl. I S. 3618) geändert worden ist.

Erhoben wurden die Angaben zu § 5 Abs.1 VerdStatG.

Definitionen

Arbeitnehmerentgelt (D.1)

Für die Arbeitskostenerhebung gilt die Definition des Arbeitnehmerentgelts der Volkswirtschaftlichen Gesamtrechnungen. Das Arbeitnehmerentgelt umfasst sämtliche Geld- und Sachleistungen, die von einem Arbeitgeber an einen Arbeitnehmer erbracht werden, und zwar als Entgelt für die von diesem im Berichtszeitraum geleistete Arbeit. Das Arbeitnehmerentgelt gliedert sich in Bruttoverdienste sowie Sozialbeiträge der Arbeitgeber. Im Unterschied zur Volkswirtschaftlichen Gesamtrechnung ordnet die Arbeitskostenstatistik mehr Bestandteile des Arbeitnehmerentgelts den Sozialbeiträgen zu.

Arbeitnehmerinnen und Arbeitnehmer

Arbeitnehmerinnen und Arbeitnehmer sind alle in einem Unternehmen oder Betrieb beschäftigten Personen, die in einem direkten Arbeitsverhältnis mit einem Unternehmen stehen und ein Arbeitsentgelt erhalten, unabhängig von der Art der Arbeit, der Arbeitszeit (Vollzeit oder Teilzeit) und der Vertragsdauer (befristet oder unbefristet).

Leih- oder Zeitarbeiter/-innen werden bei den Verleihern bzw. den Zeitarbeitsfirmen nachgewiesen und nicht dort, wo sie ihre Arbeitsleistung erbringen.

Aufwendungen für die betriebliche Altersversorgung (D.1212)

Dazu zählen Aufwendungen für betriebliche Ruhegeldzusagen, Zuwendungen an Pensions- und Unterstützungskassen (auch Zusatzversorgungskassen), Beiträge zu Direktversicherungen, Beiträge an Pensionsfonds sowie Beiträge an den Pensions-Sicherungs-Verein VV a.G. Sie umfassen nicht arbeitnehmerfinanzierte Beiträge wie z.B. Beiträge aus Entgeltumwandlungen nach § 1 Abs. 2 Nr.3 BetrAVG.

Auszubildende

Auszubildende sind Arbeitnehmerinnen und Arbeitnehmer, deren Tätigkeit überwiegend ihrer Ausbildung dient. Dazu zählen auch Praktikanten, Volontäre, Trainees sowie im öffentlichen Dienst Referendare, Anwärter, Pflegepersonal in Ausbildung und Ärzte im Praktikum vor der Vollapprobation.

Bruttoarbeitskosten insgesamt (D.1+D.2+D.3+D.4)

Die Bruttoarbeitskosten umfassen die Gesamtheit aller von den Arbeitgebern im Zusammenhang mit der Beschäftigung von Arbeitskräften getragenen Aufwendungen vor Abzug von Lohnsubventionen. Zu den Arbeitskosten gehören das Arbeitnehmerentgelt mit Bruttoverdiensten in Form von Geld- und Sachleistungen sowie den Sozialbeiträgen der Arbeitgeber, die Kosten der beruflichen Aus- und Weiterbildung, sonstige Aufwendungen sowie Steuern auf die Lohnsumme oder Beschäftigtenzahl.

Bruttoverdienste (D.11)

Zu den Bruttoverdiensten zählen das Entgelt für die geleistete Arbeitszeit, Sonderzahlungen, Vermögenswirksame Leistungen, Vergütung für nicht gearbeitete Tage sowie Sachleistungen. Die Bruttoverdienste der Auszubildenden (D.112) werden getrennt von den Bruttoverdiensten aller anderen Arbeitnehmer (D.111) erfasst und nicht weiter untergliedert.

Entgeltfortzahlung (D.1221)

Umfasst die gesetzliche und freiwillige Entgeltfortzahlung im Krankheitsfall sowie die Arbeitgeberzuschüsse zum Mutterschaftsgeld nach § 19 MuSchG.

Entgelt für die geleistete Arbeitszeit (D.1111)

Darunter ist das im Laufe des Jahres regelmäßig in jeder Lohn- oder Gehaltsperiode gezahlte Entgelt in Form von Geldleistung zu verstehen. Vergütung arbeitsfreier Tage wie Urlaub, Feiertage ist nicht enthalten. Ebenfalls nicht enthalten sind Leistungen der Entgeltfortzahlung sowie Leistungen zur Vermögensbildung der Arbeitnehmer.

Entgeltumwandlung der Arbeitnehmer für betriebliche Altersversorgung

Bei der Entgeltumwandlung (Gehaltsverzicht) wird zwischen Arbeitgeber und den Beschäftigten vereinbart, Teile des Bruttoverdienstes zu Gunsten einer betrieblichen Altersversorgung einzusetzen (§ 1 Abs. 2 Nr. 3 BetrAVG). Erfasst werden die umgewandelten Verdienstbestandteile aller Durchführungswege (Direktzusage, Unterstützungskasse, Direktversicherung, Pensionskasse, Pensionsfonds). Analog zu den Volkswirtschaftlichen Gesamtrechnungen wird Entgeltumwandlung als Sozialbeitrag der Arbeitnehmer und somit als Bestandteil der Bruttoverdienste behandelt.

Gesetzliche Arbeitgeberbeiträge zur Sozialversicherung (D.1211)

Darunter fallen alle vom Arbeitgeber an Sozialversicherungsträger zu entrichtenden gesetzlichen Beiträge. Die Beiträge sind unter Abzug aller Zuschüsse anzugeben. Sie umfassen Beiträge zur Renten-, Kranken-, Pflege- und Arbeitslosenversicherung sowie zur Berufsunfallversicherung, gesetzliche familienbezogene Beiträge sowie alle sonstigen, anderweitig nicht genannten gesetzlichen Beiträge.

Gesetzliche Lohnnebenkosten

Als gesetzliche Lohnnebenkosten werden die vom Gesetzgeber festgelegten und vom Arbeitgeber zu tragenden Kosten im Zusammenhang mit der Beschäftigung von Arbeitnehmern bezeichnet. Dazu zählen die Arbeitgeberpflichtbeiträge aller Zweige der Sozialversicherung (Renten-, Arbeitslosen-, Kranken-, Pflege- und Unfallversicherung), die Kosten der Entgeltfortzahlung

im Krankheitsfall, unterstellte Sozialbeiträge zur Alters- und Gesundheitsvorsorge von Beamten, Sozialbeiträge der Arbeitgeber für Auszubildende sowie Steuern auf die Lohnsumme oder Beschäftigtenzahl.

Gesetzliche Personalnebenkosten

Sie umfassen die gesetzlichen Lohnnebenkosten mit Ausnahme der Sozialbeiträge der Arbeitgeber für Auszubildende und darüber hinaus noch die Vergütung gesetzlicher Feiertage.

Kosten für die berufliche Aus- und Weiterbildung (D.2)

Dazu gehören: Sachkosten für den laufenden Betrieb, Abschreibungen für Räume und Einrichtungen, die der beruflichen Aus- und Weiterbildung dienen, Vergütungen für firmenfremdes Ausbildungspersonal, Stipendien zur Gewinnung beruflich qualifizierter Nachwuchskräfte, Kosten für Lehrgänge, verwendetes Material für die Aus- und Weiterbildung, Prüfungsgebühren, Beitragszahlungen an Sozialkassen für Zwecke der Berufsausbildung (z.B. im Baugewerbe). Alle Aufwendungen sind um Erstattungen (z.B. von Sozialkassen) zu vermindern; negative Salden sind möglich.

Leistungen zur Vermögensbildung der Arbeitnehmer (D.1112)

Leistungen nach dem Vermögensbildungsgesetz, Sparförderungsprogramme des Unternehmens, aber auch weitere Leistungen des Arbeitgebers zur Vermögensbildung.

Lohnnebenkosten

Alle Arbeitskosten, die nicht zu den Bruttoverdiensten gerechnet werden. Dazu zählen: die Sozialbeiträge der Arbeitgeber, die Kosten für die berufliche Aus- und Weiterbildung, die sonstigen Aufwendungen des Arbeitgebers und Steuern auf die Lohnsumme oder Beschäftigtenzahl.

Lohnsubventionen (dem Arbeitgeber erstattete Lohn- und Gehaltszahlungen, D.5)

Empfangene Zuschüsse der Bundesagentur für Arbeit, die direkte Entgeltzahlungen teilweise oder ganz erstaten. Einbezogen sind Einstellungszuschüsse, Eingliederungszuschüsse und Lohnzuschüsse zum Kombilohn. Nicht einzubeziehen sind Saison-Kurzarbeitergeld und Transfer-Kurzarbeitergeld, Zuschüsse zur Finanzierung der Arbeitgeberbeiträge zur Sozialversicherung oder der Berufsausbildung.

Nettoarbeitskosten (D)

Die Nettoarbeitskosten ergeben sich aus den Bruttoarbeitskosten durch Abzug der Lohnsubventionen.

Personalnebenkosten

Alle Arbeitskosten, die nicht Bestandteil des Entgelts für die geleistete Arbeitszeit sind. Die Personalnebenkosten umfassen die Lohnnebenkosten und darüber hinaus die

Sonderzahlungen, Leistungen zur Vermögensbildung der Arbeitnehmer, Vergütung für nicht gearbeitete Tage, Sachleistungen sowie Bruttoverdienste der Auszubildenden.

Sachleistungen (D.1114)

Sachleistungen sind der Wert der Waren und Dienstleistungen, die Arbeitnehmern vom Arbeitgeber unentgeltlich oder verbilligt zur Verfügung gestellt werden. Dazu gehören Unternehmenserzeugnisse, Mitarbeiterwohnungen, Firmenwagen sowie Aktienoptionen und Aktienkaufpläne.

Sonderzahlungen (D.1112)

Sonderzahlungen sind alle sonstigen Bezüge, die nicht regelmäßig mit jeder Entgeltabrechnung gezahlt werden, wie Gratifikationen, 13. Monatsgehälter, Weihnachtsgelder, zusätzliche Urlaubsgelder sowie von persönlichen Leistungen oder dem Unternehmenserfolg abhängige Sonderzahlungen.

Sonstige Aufwendungen (D.3)

Dazu gehören Anwerbungskosten und vom Arbeitgeber gestellte Berufskleidung. Anwerbungskosten sind die Beträge, die an Personalberatungen, für Stellenanzeigen in der Presse, als Reisekostenerstattung für Vorstellungsgespräche, als Einrichtungsbeihilfe für neu eingestellte Mitarbeiter oder als Umzugskostenerstattung gezahlt werden.

Sonstige freiwillige Sozialleistungen der Arbeitgeber (D.1224)

Hierunter werden Zuschüsse des Arbeitgebers zum Krankengeld und Beihilfen zu Kosten für Arztleistungen, Kuren und Zahnersatz erfasst.

Sozialbeiträge der Arbeitgeber (D.12)

Die Sozialbeiträge der Arbeitgeber stellen den Betrag in Höhe des Werts der Sozialbeiträge dar, die von den Arbeitgebern geleistet werden, um ihren Arbeitnehmern Anspruch auf Sozialleistungen zu sichern. Zu dieser Kostenkomponente zählen die tatsächlichen und unterstellten Sozialbeiträge sowie die Sozialbeiträge für Auszubildende. Im Unterschied zur Praxis der Volkswirtschaftlichen Gesamtrechnungen werden in der Arbeitskostenstatistik verschiedene Bestandteile des Arbeitnehmerentgelts nicht den Bruttoverdiensten, sondern den Sozialbeiträgen zugeordnet: Entgeltfortzahlung, Zahlungen an aus dem Unternehmen ausscheidende Arbeitnehmer und Teile der sonstigen freiwilligen Sozialleistungen der Arbeitgeber.

Sozialbeiträge der Arbeitgeber für Auszubildende (D.123)

Arbeitgeberpflichtbeiträge zur Renten-, Kranken-, Pflege- und Arbeitslosenversicherung sowie alle sonstigen gesetzlichen, tariflichen und freiwilligen sozialen Aufwendungen für Auszubildende und Praktikantinnen/Praktikanten.

Steuern auf die Lohnsumme oder Beschäftigtenzahl (D4)

Darunter wird die Ausgleichsabgabe nach dem Schwerbehindertenrecht (Teil 2 SGB IX) erfasst.

Tatsächliche Sozialbeiträge der Arbeitgeber (ohne Auszubildende) (D.121)

Die tatsächlichen Sozialbeiträge der Arbeitgeber umfassen die Zahlungen, die Arbeitgeber zugunsten ihrer Arbeitnehmer an Versicherungsträger (Sozialversicherung und andere mit speziellen Deckungsmitteln finanzierte Sicherungssysteme, zum Beispiel Betriebsrentensysteme) in Form von gesetzlichen, tariflichen, vertraglichen oder freiwilligen Beiträgen zur Versicherung gegen soziale Risiken oder Bedürfnisse leisten.

Unterstellte Sozialbeiträge der Arbeitgeber (ohne Auszubildende) (D.122)

Unterstellte Sozialbeiträge der Arbeitgeber werden von diesen direkt, das heißt ohne Zwischenschaltung der Sozialversicherung, eines Versicherungsunternehmens oder einer rechtlich selbstständigen Pensionskasse und ohne dass zu diesem Zweck ein spezieller Fonds oder spezielle Rückstellungen gebildet werden, an die von ihnen gegenwärtig oder früher beschäftigten Arbeitnehmer oder sonstige Berechtigte gezahlt. Die Leistungen werden stattdessen aus den eigenen Mitteln der solche Systeme betreibenden Arbeitgeber bezahlt. Die Tatsache, dass einige Sozialleistungen direkt von den Arbeitgebern und nicht über die Sozialversicherung oder sonstige Versicherungsträger gewährt werden, ändert nichts an ihrer Eigenschaft als Sozialleistungen.

Unterstellte Sozialbeiträge zur Alters- und Gesundheitsvorsorge von Beamten (D.1222)

In Deutschland betreiben im Sektor Staat tätige Arbeitgeber ohne spezielle Deckungsmittel finanzierte Rentensysteme für die Beamten. In diesen Fällen bilden die Arbeitgeber keine speziellen Fonds oder Rückstellungen für die Zahlung von (zukünftigen) Leistungen. In diesem Fall sind fiktive Sozialbeiträge zu unterstellen. Ebenso werden die Beihilfeleistungen der Arbeitgeber an die Beamten als unterstellte Sozialbeiträge erfasst.

Vergütung für nicht gearbeitete Tage (D.1113)

Die Vergütung für nicht gearbeitete Tage ist die Vergütung für gesetzlich, vertraglich oder freiwillig gewährte Urlaubs- und Feiertage oder für sonstige bezahlte Ausfalltage. Die Vergütung für Krankheitstage (Entgeltfortzahlung im Krankheitsfall) wird unter D.1221 erfasst.

Vollzeiteinheiten

Vollzeiteinheiten sind alle Vollzeitbeschäftigten sowie die entsprechend ihrer geleisteten Arbeitsstunden in Vollzeitarbeitsplätze umgerechneten Teilzeitbeschäftigten und Auszubildenden. In einer Ergebnisdarstellung sind die Vollzeiteinheiten der Auszubildenden nur dann einbezogen, wenn dies durch „einschließlich Auszubildende“ gesondert vermerkt ist.

Zahlungen an aus dem Unternehmen ausscheidende Arbeitnehmer (D.1223)

Vom Unternehmen an ausscheidende Arbeitnehmer geleistete Zahlungen wie Entlassungsentschädigungen, Übergangsgelder und Abfindungen (auch im Rahmen eines Sozialplans), Vorruhestandsleistungen wie Übergangsgelder und Aufstockungsbeträge zum Arbeitslosengeld und zu den Bruttoverdiensten für Personen in Altersteilzeit.

Ausweis der detaillierten Kostenarten

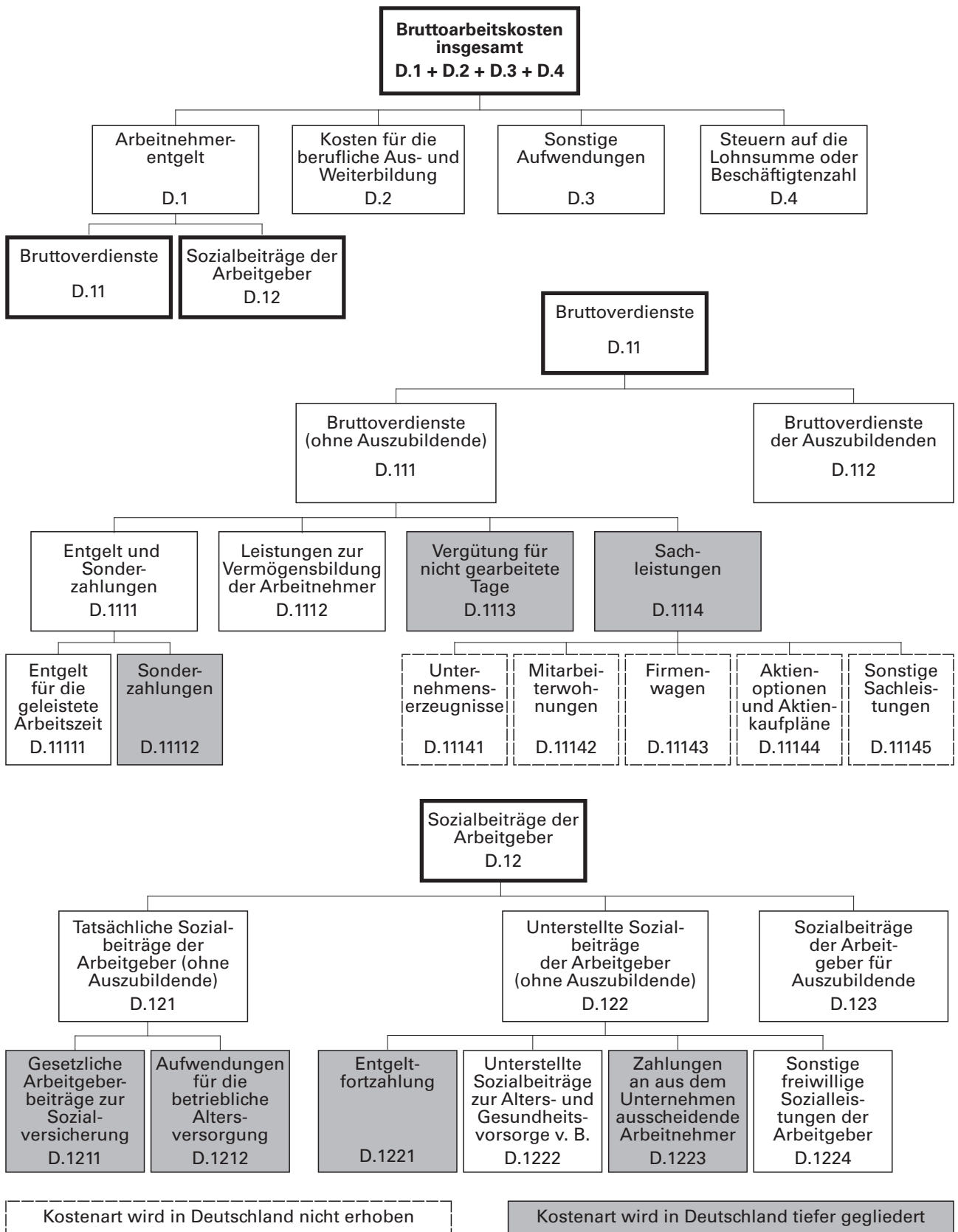

Quelle: Statistisches Bundesamt.

Schaubild 2

Zusammensetzung der Arbeitskosten im Produzierenden Gewerbe und im Dienstleistungsbereich in Baden-Württemberg 2016

Anteile in %

Bruttoverdienste¹⁾

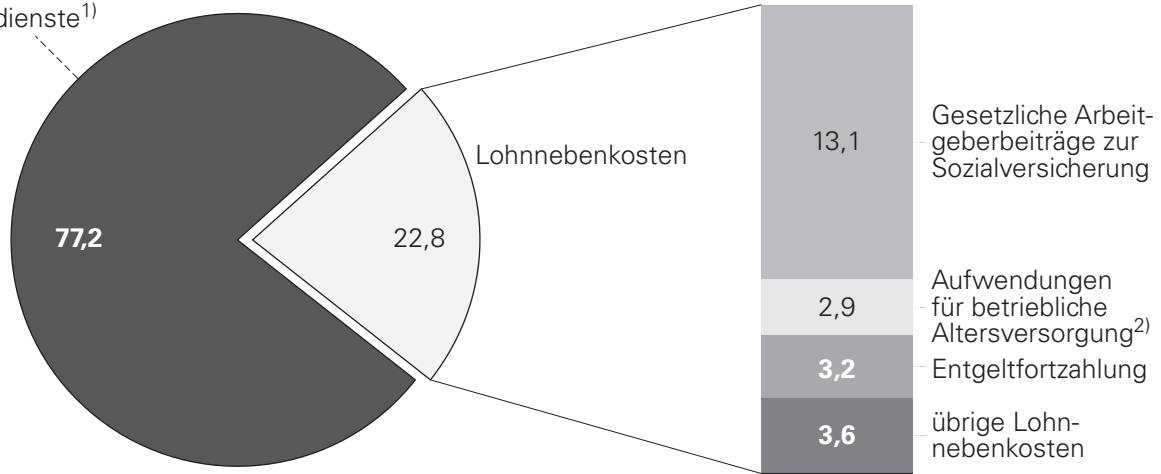

1) Einschließlich Bruttoverdienste von Auszubildenden. – 2) Ohne Entgeltumwandlung
 Datenquelle: Arbeitskostenerhebung 2016.

Schaubild 3

Arbeitskosten je Stunde*) in Baden-Württemberg 2016 nach Wirtschaftsabschnitten**)

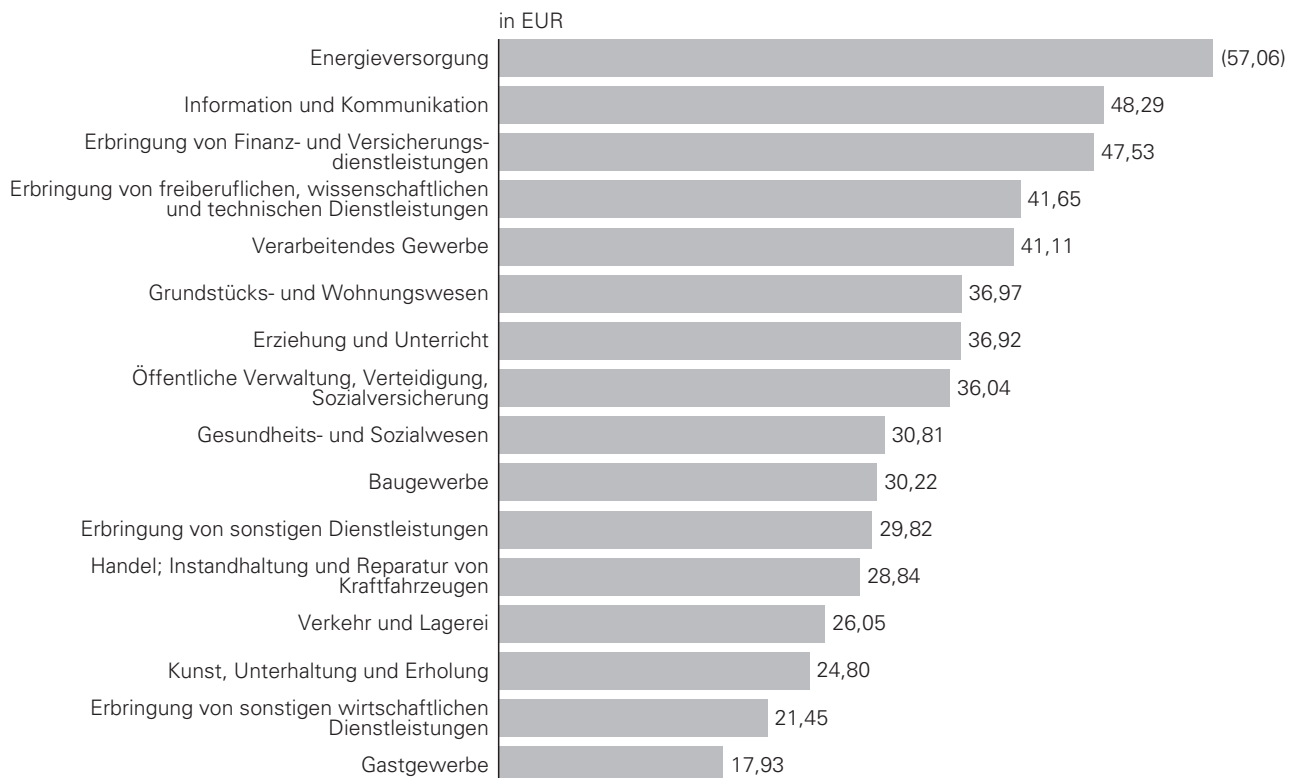

*) Nettoarbeitskosten je geleistete Stunde der Beschäftigten, einschließlich Auszubildende. – **) WZ 2008. Die Wirtschaftsabschnitte "Bergbau" sowie "Wasserversorgung; Abwasser- und Abfallentsorgung und Beseitigung von Umweltverschmutzungen" sind aus Geheimhaltungsgründen nicht enthalten.
 Datenquelle: Arbeitskostenerhebung 2016.

Schaubild 4

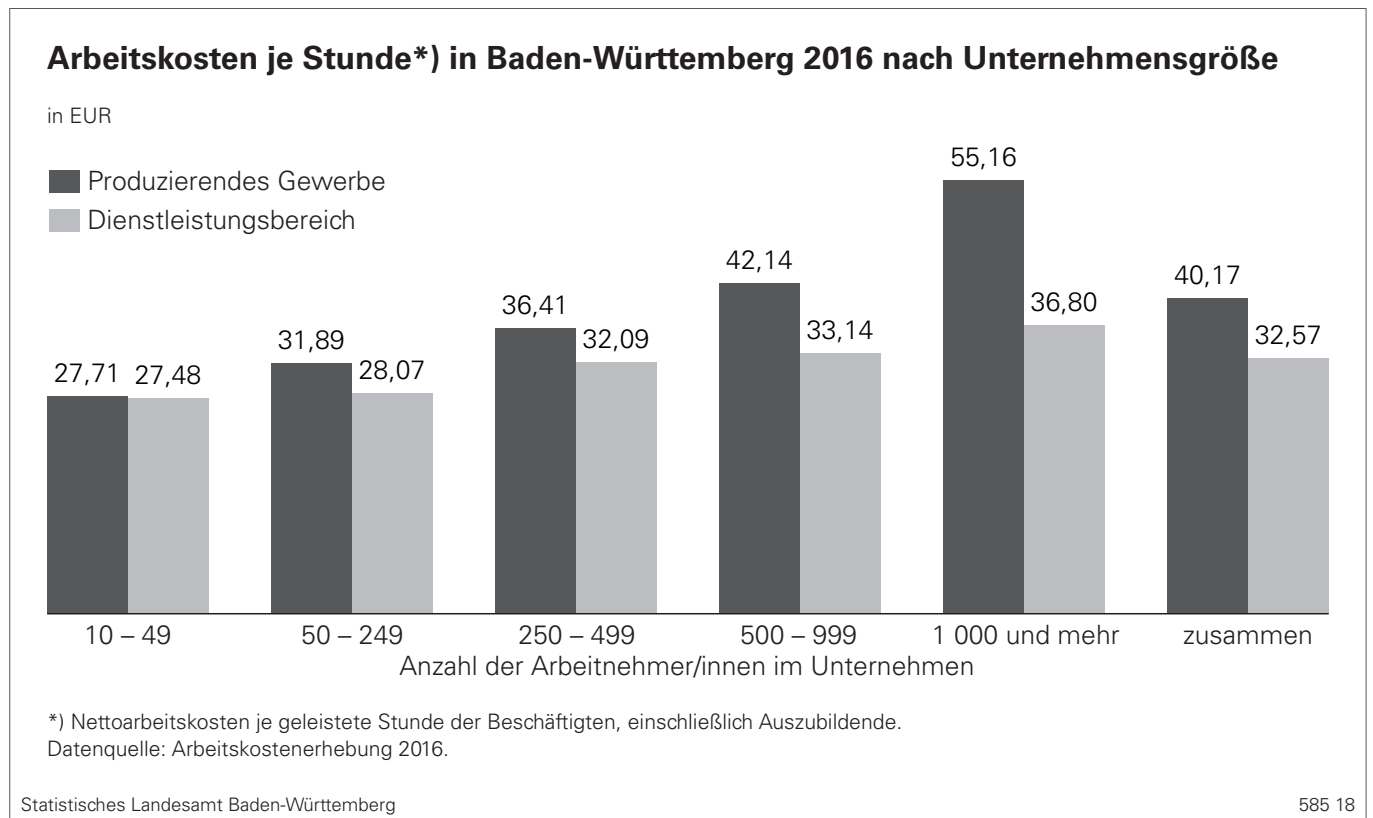

Tabellenübersicht

Tabelle		Seite
1	Nettoarbeitskosten in Baden-Württemberg 2016 je geleistete Stunde der Beschäftigten (einschl. Auszubildende) nach Wirtschaftszweigen	10
2	Arbeitskosten in Baden-Württemberg 2016 je Vollzeiteinheit nach Kostenarten und Unternehmensgrößenklassen	
2.1	B-S Produzierendes Gewerbe und Dienstleistungsbereich	12
2.2	B-F Produzierendes Gewerbe	14
2.3	G-S Dienstleistungsbereich	16
3	Arbeitskosten in Baden-Württemberg 2016 je Vollzeiteinheit nach Kostenarten in Unternehmen mit 10 und mehr Arbeitnehmern	
3.1	B Bergbau und Gewinnung von Steinen und Erden	18
3.2	C Verarbeitendes Gewerbe	19
3.3.	10 Herstellung von Nahrungs- und Futtermitteln	20
3.4	17 Herstellung von Papier, Pappe und Waren daraus	21
3.5	20 Herstellung von chemischen Erzeugnissen	22
3.6	21 Herstellung von pharmazeutischen Erzeugnissen	23
3.7	22 Herstellung von Gummi- und Kunststoffwaren	24
3.8	24 Metallherzeugung und -bearbeitung	25
3.9	25 Herstellung von Metallherzeugnissen	26
3.10	26 Herstellung von Datenverarbeitungsgeräten, elektronischen und optischen Erzeugnissen	27
3.11	27 Herstellung von elektrischen Ausrüstungen	28
3.12	28 Maschinenbau	29
3.13	29 Herstellung von Kraftwagen und Kraftwagenteilen	30
3.14	D Energieversorgung	31
3.15	E Wasserversorgung; Abwasser- und Abfallentsorgung und Beseitigung von Umweltverschmutzungen	32
3.16	F Baugewerbe	33
3.17	41 Hochbau	34
3.18	43 Vorbereitende Baustellenarbeiten, Bauinstallation und sonstiges Ausbaugewerbe	35
3.19	G Handel; Instandhaltung und Reparatur von Kraftfahrzeugen	36
3.20	45 Handel mit Kraftfahrzeugen; Instandhaltung und Reparatur von Kraftfahrzeugen	37
3.21	46 Großhandel (ohne Handel mit Kraftfahrzeugen)	38
3.22	47 Einzelhandel (ohne Handel mit Kraftfahrzeugen)	39
3.23	H Verkehr und Lagerei	40
3.24	49 Landverkehr und Transport in Rohrfernleitungen	41
3.25	52 Lagerei sowie Erbringung von sonstigen Dienstleistungen für den Verkehr	42
3.26	I Gastgewerbe	43
3.27	55 Beherbergung	44
3.28	56 Gastronomie	45
3.29	J Information und Kommunikation	46
3.30	62 Erbringung von Dienstleistungen der Informationstechnologie	47
3.31	K Erbringung von Finanz- und Versicherungsdienstleistungen	48
3.32	64 Erbringung von Finanzdienstleistungen	49
3.33	L Grundstücks- und Wohnungswesen	50
3.34	M Erbringung von freiberuflichen, wissenschaftlichen und technischen Dienstleistungen	51
3.35	69 Rechts- und Steuerberatung, Wirtschaftsprüfung	52
3.36	70 Verwaltung und Führung von Unternehmen und Betrieben; Unternehmensberatung	53
3.37	71 Architektur- und Ingenieurbüros; technische, physikalische und chemische Untersuchung	54
3.38	N Erbringung von sonstigen wirtschaftlichen Dienstleistungen	55
3.39	78 Vermittlung und Überlassung von Arbeitskräften	56
3.40	81 Gebäudebetreuung; Garten- und Landschaftsbau	57
3.41	O Öffentliche Verwaltung, Verteidigung; Sozialversicherung	58
3.42	P Erziehung und Unterricht	59
3.43	Q Gesundheits- und Sozialwesen	60
3.44	86 Gesundheitswesen	61
3.45	87 Heime (ohne Erholungs- und Ferienheime)	62
3.46	88 Sozialwesen (ohne Heime)	63
3.47	R Kunst, Unterhaltung und Erholung	64
3.48	S Erbringung von sonstigen Dienstleistungen	65

Erläuterungen zu den Tabellen

- 1) Harmonisierter Schlüssel der statistischen Ämter der Europäischen Union nach Verordnung (EG) 1737/2005.
- 2) Laufend gezahltes Entgelt für die geleistete Arbeitszeit (Bruttoverdienst abzüglich Sonderzahlungen, vermögenswirksame Leistungen, Vergütung für nicht gearbeitete Tage, Sachleistungen).
- 3) Zahlungen, die im Allgemeinen nicht laufend mit jeder Entgeltzahlung geleistet werden.
- 4) Unbare individuelle Leistungen, Aktienoptionsprogramme, Belegschaftsaktien, Belegschaftseinrichtungen.
- 5) Naturalleistungen, Firmenwagen, Personalrabatte, Job-Tickets und Zinsersparnisse.
- 6) Zahlungen der Arbeitgeber an Versicherungsträger oder Bildung von Rückstellungen, um ihren Arbeitnehmern Anspruch auf Sozialleistungen zu sichern.
- 7) Arbeitgeberbeiträge zur Winterbeschäftigungs-Umlage nach Winterbeschäftigungs-Verordnung.
- 8) Sozialleistungen der Arbeitgeber direkt an ihre Arbeitnehmer, d.h. ohne Zwischenschaltung eines Versicherungsträgers und ohne Rückstellungen zu bilden.
- 9) Beiträge zum U2-Verfahren nach Aufwendungsausgleichsgesetz.
- 10) Anwerbungskosten, vom Arbeitgeber gestellte Berufskleidung.
- 11) Ausgleichsabgabe nach Schwerbehindertenrecht (Teil 2 SGB IX).
- 12) Arbeitskosten insgesamt abzüglich Bruttoverdienste (D.11). Entspricht den "indirekten Kosten" der Internationalen Arbeitsorganisation (ILO).
- 13) Gesetzliche Arbeitgeberbeiträge zur Sozialversicherung, Entgeltfortzahlung, unterstellte Sozialbeiträge zur Alters- und Gesundheitsvorsorge von Beamten, Sozialbeiträge der Arbeitgeber für Auszubildende, Steuern auf die Lohnsumme oder die Beschäftigtenzahl.
- 14) Arbeitskosten insgesamt abzüglich Entgelt für die geleistete Arbeitszeit.
- 15) Gesetzliche Arbeitgeberbeiträge zur Sozialversicherung, Vergütung gesetzlicher Feiertage, Entgeltfortzahlung, unterstellte Sozialbeiträge zur Alters- und Gesundheitsvorsorge von Beamten, Steuern auf die Lohnsumme oder die Beschäftigtenzahl.

Zeichenerklärung:

- = Nichts vorhanden (genau Null)
- 0 = Mehr als nichts, jedoch weniger als die Hälfte der kleinsten verwendeten Einheit
- / = Keine Angabe, da Zahlenwert nicht sicher genug
- () = Aussagewert eingeschränkt, da Zahlenwert statistisch relativ unsicher
- X = Tabellenfach gesperrt, da Aussage nicht sinnvoll
- . = Zahlenwert unbekannt oder geheim zu halten

**1. Nettoarbeitskosten in Baden-Württemberg 2016 je geleistete Stunde der Beschäftigten (einschl. Auszubildende)
nach Wirtschaftszweigen**

WZ	Wirtschaftszweig	EUR
B-S	Produzierendes Gewerbe und Dienstleistungsbereich	35,30
B-F	Produzierendes Gewerbe	40,17
B	Bergbau und Gewinnung von Steinen und Erden	.
05	Kohlenbergbau	-
06	Gewinnung von Erdöl und Erdgas	-
07	Erzbergbau	-
08	Gewinnung von Steinen und Erden, sonstiger Bergbau	.
09	Erbringung von Dienstleistungen für den Bergbau und für die Gewinnung von Steinen und Erden	.
C	Verarbeitendes Gewerbe	41,11
10	Herstellung von Nahrungs- und Futtermitteln	22,25
11	Getränkeherstellung	34,94
12	Tabakverarbeitung	34,59
13	Herstellung von Textilien	29,30
14	Herstellung von Bekleidung	32,07
15	Herstellung von Leder, Lederwaren und Schuhen	25,57
16	Herstellung von Holz-, Flecht-, Korb- und Korkwaren (ohne Möbel)	27,68
17	Herstellung von Papier, Pappe und Waren daraus	36,06
18	Herstellung von Druckerzeugnissen; Vervielfältigung von bespielten Ton-, Bild- und Datenträgern	28,84
19	Kokerei und Mineralölverarbeitung	59,12
20	Herstellung von chemischen Erzeugnissen	42,26
21	Herstellung von pharmazeutischen Erzeugnissen	49,50
22	Herstellung von Gummi- und Kunststoffwaren	34,69
23	Herstellung von Glas und Glaswaren, Keramik, Verarbeitung von Steinen und Erden	37,81
24	Metallerzeugung und -bearbeitung	39,02
25	Herstellung von Metallerzeugnissen	32,15
26	Herstellung von Datenverarbeitungsgeräten, elektronischen und optischen Erzeugnissen	45,56
27	Herstellung von elektrischen Ausrüstungen	43,88
28	Maschinenbau	44,86
29	Herstellung von Kraftwagen und Kraftwagenteilen	55,46
30	Sonstiger Fahrzeugbau	46,83
31	Herstellung von Möbeln	29,96
32	Herstellung von sonstigen Waren	34,91
33	Reparatur und Installation von Maschinen und Ausrüstungen	45,81
D	Energieversorgung	(57,06)
E	Wasserversorgung; Abwasser- und Abfallentsorgung und Beseitigung von Umweltverschmutzungen	.
36	Wasserversorgung	37,62
37	Abwasserentsorgung	35,11
38	Sammlung, Behandlung und Beseitigung von Abfällen; Rückgewinnung	27,65
39	Beseitigung von Umweltverschmutzungen und sonstige Entsorgung	.
F	Baugewerbe	30,22
41	Hochbau	33,49
42	Tiefbau	32,82
43	Vorbereitende Baustellenarbeiten, Bauinstallation und sonstiges Ausbaugewerbe	28,60
G-S	Dienstleistungsbereich	32,57
G	Handel; Instandhaltung und Reparatur von Kraftfahrzeugen	28,84
45	Handel mit Kraftfahrzeugen; Instandhaltung und Reparatur von Kraftfahrzeugen	31,88
46	Großhandel (ohne Handel mit Kraftfahrzeugen)	35,64
47	Einzelhandel (ohne Handel mit Kraftfahrzeugen)	22,58

Noch: 1. **Nettoarbeitskosten in Baden-Württemberg 2016 je geleistete Stunde der Beschäftigten (einschl. Auszubildende) nach Wirtschaftszweigen**

WZ	Wirtschaftszweig	EUR
H	Verkehr und Lagerei	26,05
49	Landverkehr und Transport in Rohrfernleitungen	23,23
50	Schifffahrt	23,91
51	Luftfahrt	53,86
52	Lagerei sowie Erbringung von sonstigen Dienstleistungen für den Verkehr	27,25
53	Post-, Kurier- und Expressdienste	27,52
I	Gastgewerbe	17,93
55	Beherbergung	18,55
56	Gastronomie	17,43
J	Information und Kommunikation	48,29
58	Verlagswesen	(35,99)
59	Herstellung, Verleih und Vertrieb von Filmen und Fernsehprogrammen; Kinos; Tonstudios und Verlegen von Musik	24,70
60	Rundfunkveranstalter	75,76
61	Telekommunikation	42,57
62	Erbringung von Dienstleistungen der Informationstechnologie	50,64
63	Informationsdienstleistungen	(37,12)
K	Erbringung von Finanz- und Versicherungsdienstleistungen	47,53
64	Erbringung von Finanzdienstleistungen	46,23
65	Versicherungen, Rückversicherungen und Pensionskassen (ohne Sozialversicherung)	52,47
66	Mit Finanz- und Versicherungsdienstleistungen verbundene Tätigkeiten	(49,79)
L	Grundstücks- und Wohnungswesen	36,97
M	Erbringung von freiberuflichen, wissenschaftlichen und technischen Dienstleistungen	41,65
69	Rechts- und Steuerberatung, Wirtschaftsprüfung	40,01
70	Verwaltung und Führung von Unternehmen und Betrieben; Unternehmensberatung	46,36
71	Architektur- und Ingenieurbüros; technische, physikalische und chemische Untersuchung	40,77
72	Forschung und Entwicklung	43,00
73	Werbung und Marktforschung	(29,55)
74	Sonstige freiberufliche, wissenschaftliche und technische Tätigkeiten	34,72
75	Veterinärwesen	23,56
N	Erbringung von sonstigen wirtschaftlichen Dienstleistungen	21,45
77	Vermietung von beweglichen Sachen	(34,04)
78	Vermittlung und Überlassung von Arbeitskräften	19,38
79	Reisebüros, Reiseveranstalter und Erbringung sonstiger Reservierungsdienstleistungen	24,66
80	Wach- und Sicherheitsdienste sowie Detekteien	19,25
81	Gebäudebetreuung; Garten- und Landschaftsbau	20,68
82	Erbringung von wirtschaftlichen Dienstleistungen für Unternehmen und Privatpersonen a.n.g.	27,34
O	Öffentliche Verwaltung, Verteidigung; Sozialversicherung	36,04
P	Erziehung und Unterricht	36,92
Q	Gesundheits- und Sozialwesen	30,81
86	Gesundheitswesen	34,35
87	Heime (ohne Erholungs- und Ferienheime)	26,72
88	Sozialwesen (ohne Heime)	(27,54)
R	Kunst, Unterhaltung und Erholung	24,80
90	Kreative, künstlerische und unterhaltende Tätigkeiten	31,35
91	Bibliotheken, Archive, Museen, botanische und zoologische Gärten	30,25
92	Spiel-, Wett- und Lotteriewesen	23,60
93	Erbringung von Dienstleistungen des Sports, der Unterhaltung und der Erholung	(21,55)
S	Erbringung von sonstigen Dienstleistungen	29,82
94	Interessenvertretungen sowie kirchliche und sonstige religiöse Vereinigungen (ohne Sozialwesen und Sport)	32,84
95	Reparatur von Datenverarbeitungsgeräten und Gebrauchsgütern	34,79
96	Erbringung von sonstigen überwiegend persönlichen Dienstleistungen	(19,17)

2. Arbeitskosten in Baden-Württemberg 2016 je Vollzeiteinheit nach Kostenarten und Unternehmensgrößenklassen
2.1 B–S Produzierendes Gewerbe und Dienstleistungsbereich

Lfd.Nr.	Schlüssel ¹⁾	Kostenart	10 und mehr	
			EUR	%
1		Bruttoarbeitskosten insgesamt	61 608	100
2	D	Nettoarbeitskosten (Bruttoarbeitskosten abzüglich Lohnsubventionen)	61 540	99,89
3	D.5	Lohnsubventionen (dem Arbeitgeber erstattete Lohn- und Gehaltszahlungen)	68	0,11
4	D.1	Arbeitnehmerentgelt	61 212	99,36
5	D.11	Bruttoverdienste	47 537	77,16
6	D.111	Bruttoverdienste (ohne Auszubildende)	46 820	76,00
7	D.11111	Entgelt für die geleistete Arbeitszeit ²⁾	35 456	57,55
8	D.11112	Sonderzahlungen insgesamt ³⁾	4 232	6,87
9		darunter: von persönlichen Leistungen und vom Unternehmenserfolg abhängig	1 207	1,96
10	D.1112	Leistungen zur Vermögensbildung der Arbeitnehmer	108	0,18
11	D.1113	Vergütung für nicht gearbeitete Tage	6 467	10,50
12		Urlaubsvergütung	4 741	7,70
13		Vergütung gesetzlicher Feiertage	1 644	2,67
14		Vergütung sonstiger betrieblicher oder tariflicher arbeitsfreier Tage	82	0,13
15	D.1114	Sachleistungen ⁴⁾	557	0,90
16		darunter: unbare individuelle Leistungen ⁵⁾	446	0,72
17	D.112	Bruttoverdienste der Auszubildenden	717	1,16
18	D.12	Sozialbeiträge der Arbeitgeber	13 675	22,20
19	D.121	Tatsächliche Sozialbeiträge der Arbeitgeber (ohne Auszubildende) ⁶⁾	9 828	15,95
20	D.1211	Gesetzliche Arbeitgeberbeiträge zur Sozialversicherung	8 043	13,05
21		Rentenversicherungsbeiträge	3 863	6,27
22		darunter: Aufstockungsbeiträge zur Rentenversicherung im Rahmen der Altersteilzeit	37	0,06
23		Arbeitslosenversicherungsbeiträge	594	0,96
24		Kranken- und Pflegeversicherungsbeiträge	3 094	5,02
25		Beiträge zur gesetzlichen Unfallversicherung	437	0,71
26		Umlage für das Insolvenzgeld	47	0,08
27		Sonstige gesetzliche Aufwendungen ⁷⁾	(9)	(0,01)
28	D.1212	Aufwendungen für die betriebliche Altersversorgung ohne Entgeltumwandlung	1 785	2,90
29		Aufwendungen für betriebliche Ruhegeldzusagen	(1 021)	1,66
30		Zuwendungen an Pensionskassen	565	0,92
31		Zuwendungen an Unterstützungskassen	(78)	(0,13)
32		Beiträge zur Direktversicherung	(82)	(0,13)
33		Beiträge an Pensionsfonds	32	0,05
34		Beiträge an den Pensions-Sicherungs-Verein VVaG	6	0,01
35	D.122	Unterstellte Sozialbeiträge der Arbeitgeber (ohne Auszubildende) ⁸⁾	3 649	5,92
36	D.1221	Entgeltfortzahlung	1 977	3,21
37		Entgeltfortzahlung im Krankheitsfall	1 823	2,96
38		Arbeitgeberzuschüsse zum Mutterschaftsgeld ⁹⁾	153	0,25
39	D.1222	Unterstellte Sozialbeiträge zur Alters- und Gesundheitsvorsorge von Beamten	1 173	1,90
40	D.1223	Zahlungen an aus dem Unternehmen ausscheidende Arbeitnehmer	324	0,53
41		Entlassungsentschädigungen	231	0,38
42		Aufstockungsbeträge zum Bruttoverdienst im Rahmen der Altersteilzeit	93	0,15
43	D.1224	Sonstige freiwillige Sozialleistungen der Arbeitgeber	175	0,28
44	D.123	Sozialbeiträge der Arbeitgeber für Auszubildende	198	0,32
45	D.2	Kosten für die berufliche Aus- und Weiterbildung	273	0,44
46	D.3	Sonstige Aufwendungen ¹⁰⁾	96	0,16
47	D.4	Steuern auf die Lohnsumme oder Beschäftigtenzahl ¹¹⁾	27	0,04
48		Nachrichtlich:		
48		Aufwendungen der Arbeitnehmer für betriebliche Altersversorgung	455	0,74
49		Lohnnebenkosten ¹²⁾	14 071	22,84
50		darunter: gesetzliche Lohnnebenkosten ¹³⁾	11 418	18,53
51		Personalnebenkosten insgesamt ¹⁴⁾	26 152	42,45
52		darunter: gesetzliche Personalnebenkosten ¹⁵⁾	12 863	20,88
53		Bruttoarbeitskosten je Vollzeiteinheit einschließlich Auszubildende	58 623	95,15
54		Bruttoarbeitskosten je geleistete Stunde der Beschäftigten (ohne Auszubildende)	37,14	X
55		Nettoarbeitskosten je geleistete Stunde der Beschäftigten (einschl. Auszubildende)	35,30	X

Arbeitskosten je Vollzeiteinheit in Unternehmen mit ... Arbeitnehmern												Lfd.Nr.
10 – 49		50 – 249		250 – 499		500 – 999		1 000 und mehr		50 und mehr		
EUR	%	EUR	%	EUR	%	EUR	%	EUR	%	EUR	%	
49 640	100	52 586	100	59 343	100	63 554	100	72 024	100	64 127	100	1
49 525	99,77	52 551	99,93	59 311	99,95	63 520	99,95	71 941	99,88	64 069	99,91	2
(114)	(0,23)	/	/	/	/	/	/	84	0,12	58	0,09	3
49 441	99,60	52 239	99,34	58 887	99,23	63 122	99,32	71 538	99,33	63 689	99,32	4
39 871	80,32	41 904	79,69	46 966	79,14	49 994	78,66	53 621	74,45	49 150	76,64	5
39 219	79,01	41 274	78,49	46 265	77,96	49 281	77,54	52 822	73,34	48 420	75,51	6
31 084	62,62	31 893	60,65	34 886	58,79	36 635	57,64	39 238	54,48	36 376	56,72	7
(2 164)	(4,36)	3 076	5,85	(4 399)	7,41	(5 209)	8,20	5 513	7,65	4 667	7,28	8
/	/	(910)	(1,73)	/	/	/	/	1 487	2,07	1 313	2,05	9
97	0,19	114	0,22	(116)	(0,20)	(134)	(0,21)	103	0,14	111	0,17	10
5 330	10,74	5 634	10,71	6 352	10,70	6 730	10,59	7 399	10,27	6 706	10,46	11
3 877	7,81	4 105	7,81	4 638	7,82	4 907	7,72	5 462	7,58	4 923	7,68	12
1 428	2,88	1 472	2,80	1 618	2,73	1 698	2,67	1 830	2,54	1 690	2,64	13
/	/	/	/	/	/	/	/	107	0,15	94	0,15	14
(544)	(1,10)	(558)	1,06	(512)	(0,86)	/	/	569	0,79	559	0,87	15
(538)	(1,08)	516	0,98	(403)	(0,68)	/	/	375	0,52	427	0,67	16
(652)	(1,31)	(630)	(1,20)	(702)	(1,18)	(713)	(1,12)	799	1,11	731	1,14	17
9 570	19,28	10 336	19,65	11 921	20,09	13 127	20,66	17 917	24,88	14 539	22,67	18
7 923	15,96	8 433	16,04	9 648	16,26	10 628	16,72	11 305	15,70	10 229	15,95	19
7 467	15,04	7 855	14,94	8 459	14,25	8 810	13,86	8 115	11,27	8 164	12,73	20
3 444	6,94	3 678	6,99	4 044	6,81	4 312	6,78	4 000	5,55	3 951	6,16	21
/	/	/	/	/	/	/	/	67	0,09	44	0,07	22
515	1,04	562	1,07	625	1,05	667	1,05	621	0,86	610	0,95	23
2 937	5,92	3 084	5,86	3 259	5,49	3 300	5,19	3 076	4,27	3 126	4,88	24
494	1,00	473	0,90	472	0,80	463	0,73	376	0,52	425	0,66	25
47	0,09	(49)	(0,09)	(55)	(0,09)	/	/	40	0,06	47	0,07	26
/	/	/	/	/	/	/	/	1	0,00	(4)	(0,01)	27
(456)	(0,92)	(577)	(1,10)	/	/	/	/	3 190	4,43	2 065	3,22	28
/	/	/	/	/	/	/	/	1 988	2,76	(1 223)	1,91	29
(197)	(0,40)	(244)	(0,46)	/	/	/	/	974	1,35	642	1,00	30
/	/	/	/	/	/	/	/	105	0,15	(85)	(0,13)	31
(147)	(0,30)	(87)	(0,17)	/	/	/	/	39	0,05	(68)	(0,11)	32
/	/	/	/	/	/	/	/	73	0,10	39	0,06	33
/	/	/	/	/	/	/	/	11	0,02	7	0,01	34
1 491	3,00	1 754	3,33	2 104	3,55	2 331	3,67	6 353	8,82	4 103	6,40	35
1 419	2,86	1 568	2,98	1 875	3,16	1 962	3,09	2 479	3,44	2 094	3,27	36
1 277	2,57	1 419	2,70	1 715	2,89	1 787	2,81	2 324	3,23	1 938	3,02	37
142	0,29	149	0,28	160	0,27	174	0,27	154	0,21	156	0,24	38
-	-	-	-	-	-	-	-	2 915	4,05	1 420	2,21	39
/	/	/	/	/	/	/	/	538	0,75	378	0,59	40
/	/	/	/	/	/	/	/	360	0,50	266	0,42	41
/	/	/	/	/	/	/	/	178	0,25	111	0,17	42
/	/	/	/	/	/	(13)	(0,02)	421	0,58	211	0,33	43
(156)	(0,31)	149	0,28	(169)	(0,28)	(168)	(0,26)	259	0,36	207	0,32	44
(123)	(0,25)	(207)	(0,39)	(306)	(0,52)	(289)	(0,45)	364	0,50	305	0,48	45
/	/	(106)	(0,20)	/	/	/	/	98	0,14	105	0,16	46
20	0,04	33	0,06	32	0,05	28	0,04	24	0,03	28	0,04	47
(345)	0,70	350	0,66	/	(0,68)	(476)	(0,75)	571	0,79	478	0,75	48
9 768	19,68	10 682	20,31	12 377	20,86	13 559	21,34	18 403	25,55	14 977	23,36	49
9 062	18,25	9 605	18,27	10 535	17,75	10 969	17,26	13 792	19,15	11 913	18,58	50
18 555	37,38	20 693	39,35	24 457	41,21	26 919	42,36	32 786	45,52	27 751	43,28	51
10 334	20,82	10 928	20,78	11 984	20,19	12 499	19,67	15 362	21,33	13 396	20,89	52
47 049	94,78	50 115	95,30	56 469	95,16	60 534	95,25	68 575	95,21	61 070	95,23	53
29,14	X	31,17	X	35,76	X	38,90	X	44,21	X	38,88	X	54
27,56	X	29,68	X	34,01	X	37,03	X	42,03	X	36,98	X	55

Noch: 2. Arbeitskosten in Baden-Württemberg 2016 je Vollzeiteinheit nach Kostenarten und Unternehmensgrößenklassen
2.2 B–F Produzierendes Gewerbe

Lfd.Nr.	Schlüssel ¹⁾	Kostenart	10 und mehr	
			EUR	%
1		Bruttoarbeitskosten insgesamt	68 632	100
2	D	Nettoarbeitskosten (Bruttoarbeitskosten abzüglich Lohnsubventionen)	68 601	99,95
3	D.5	Lohnsubventionen (dem Arbeitgeber erstattete Lohn- und Gehaltszahlungen)	(31)	(0,05)
4	D.1	Arbeitnehmerentgelt	68 176	99,34
5	D.11	Bruttoverdienste	53 642	78,16
6	D.111	Bruttoverdienste (ohne Auszubildende)	52 981	77,20
7	D.11111	Entgelt für die geleistete Arbeitszeit ²⁾	39 132	57,02
8	D.11112	Sonderzahlungen insgesamt ³⁾	5 815	8,47
9		darunter: von persönlichen Leistungen und vom Unternehmenserfolg abhängig	1 434	2,09
10	D.1112	Leistungen zur Vermögensbildung der Arbeitnehmer	146	0,21
11	D.1113	Vergütung für nicht gearbeitete Tage	7 227	10,53
12		Urlaubsvergütung	5 272	7,68
13		Vergütung gesetzlicher Feiertage	1 829	2,66
14		Vergütung sonstiger betrieblicher oder tariflicher arbeitsfreier Tage	(126)	(0,18)
15	D.1114	Sachleistungen ⁴⁾	662	0,96
16		darunter: unbare individuelle Leistungen ⁵⁾	512	0,75
17	D.112	Bruttoverdienste der Auszubildenden	661	0,96
18	D.12	Sozialbeiträge der Arbeitgeber	14 534	21,18
19	D.121	Tatsächliche Sozialbeiträge der Arbeitgeber (ohne Auszubildende) ⁶⁾	11 727	17,09
20	D.1211	Gesetzliche Arbeitgeberbeiträge zur Sozialversicherung	9 527	13,88
21		Rentenversicherungsbeiträge	4 568	6,66
22		darunter: Aufstockungsbeiträge zur Rentenversicherung im Rahmen der Altersteilzeit	66	0,10
23		Arbeitslosenversicherungsbeiträge	710	1,03
24		Kranken- und Pflegeversicherungsbeiträge	3 535	5,15
25		Beiträge zur gesetzlichen Unfallversicherung	631	0,92
26		Umlage für das Insolvenzgeld	63	0,09
27		Sonstige gesetzliche Aufwendungen ⁷⁾	(21)	(0,03)
28	D.1212	Aufwendungen für die betriebliche Altersversorgung ohne Entgeltumwandlung	(2 200)	(3,21)
29		Aufwendungen für betriebliche Ruhegeldzusagen	(1 844)	(2,69)
30		Zuwendungen an Pensionskassen	(126)	(0,18)
31		Zuwendungen an Unterstützungskassen	/	/
32		Beiträge zur Direktversicherung	(96)	(0,14)
33		Beiträge an Pensionsfonds	70	0,10
34		Beiträge an den Pensions-Sicherungs-Verein VVaG	11	0,02
35	D.122	Unterstellte Sozialbeiträge der Arbeitgeber (ohne Auszubildende) ⁸⁾	2 652	3,86
36	D.1221	Entgeltfortzahlung	2 150	3,13
37		Entgeltfortzahlung im Krankheitsfall	1 971	2,87
38		Arbeitgeberzuschüsse zum Mutterschaftsgeld ⁹⁾	179	0,26
39	D.1222	Unterstellte Sozialbeiträge zur Alters- und Gesundheitsvorsorge von Beamten	–	–
40	D.1223	Zahlungen an aus dem Unternehmen ausscheidende Arbeitnehmer	486	0,71
41		Entlassungsschädigungen	300	0,44
42		Aufstockungsbeträge zum Bruttoverdienst im Rahmen der Altersteilzeit	186	0,27
43	D.1224	Sonstige freiwillige Sozialleistungen der Arbeitgeber	15	0,02
44	D.123	Sozialbeiträge der Arbeitgeber für Auszubildende	154	0,22
45	D.2	Kosten für die berufliche Aus- und Weiterbildung	317	0,46
46	D.3	Sonstige Aufwendungen ¹⁰⁾	(122)	(0,18)
47	D.4	Steuern auf die Lohnsumme oder Beschäftigtenzahl ¹¹⁾	17	0,03
48		Nachrichtlich:		
48		Aufwendungen der Arbeitnehmer für betriebliche Altersversorgung	535	0,78
49		Lohnnebenkosten ¹²⁾	14 990	21,84
50		darunter: gesetzliche Lohnnebenkosten ¹³⁾	11 849	17,26
51		Personalnebenkosten insgesamt ¹⁴⁾	29 500	42,98
52		darunter: gesetzliche Personalnebenkosten ¹⁵⁾	13 524	19,70
53		Bruttoarbeitskosten je Vollzeiteinheit einschließlich Auszubildende	65 701	95,73
54		Bruttoarbeitskosten je geleistete Stunde der Beschäftigten (ohne Auszubildende)	42,00	X
55		Nettoarbeitskosten je geleistete Stunde der Beschäftigten (einschl. Auszubildende)	40,17	X

Arbeitskosten je Vollzeiteinheit in Unternehmen mit ... Arbeitnehmern												Lfd.Nr.
10 – 49		50 – 249		250 – 499		500 – 999		1 000 und mehr		50 und mehr		
EUR	%	EUR	%	EUR	%	EUR	%	EUR	%	EUR	%	
49 441	100	55 978	100	62 671	100	71 544	100	89 977	100	72 492	100	1
49 307	99,73	55 962	99,97	62 656	99,98	71 539	99,99	89 973	100,00	72 482	99,99	2
/	/	/	/	/	/	/	/	4	0,00	(10)	(0,01)	3
49 268	99,65	55 604	99,33	62 237	99,31	71 074	99,34	89 307	99,26	71 979	99,29	4
39 317	79,52	44 501	79,50	49 721	79,34	56 143	78,47	69 015	76,70	56 524	77,97	5
38 680	78,24	43 852	78,34	49 072	78,30	55 329	77,34	68 377	75,99	55 857	77,05	6
31 024	62,75	33 573	59,97	36 697	58,55	41 170	57,54	48 020	53,37	40 763	56,23	7
(1 691)	(3,42)	3 514	6,28	(4 807)	7,67	(5 798)	(8,10)	10 171	11,30	6 644	9,17	8
/	/	(802)	(1,43)	/	/	/	/	2 704	3,00	1 638	2,26	9
(125)	(0,25)	154	0,28	(131)	(0,21)	/	/	146	0,16	150	0,21	10
5 323	10,77	6 023	10,76	6 817	10,88	7 646	10,69	9 188	10,21	7 609	10,50	11
3 864	7,81	4 402	7,86	4 991	7,96	5 530	7,73	6 715	7,46	5 555	7,66	12
1 433	2,90	1 564	2,79	1 713	2,73	1 933	2,70	2 255	2,51	1 908	2,63	13
/	/	/	/	/	/	/	/	218	0,24	(146)	(0,20)	14
(517)	(1,05)	(588)	(1,05)	/	/	/	/	852	0,95	691	0,95	15
(511)	(1,03)	(531)	(0,95)	/	/	/	/	547	0,61	513	0,71	16
/	/	(649)	(1,16)	/	/	/	(1,14)	638	0,71	666	0,92	17
9 951	20,13	11 103	19,83	12 516	19,97	(14 931)	(20,87)	20 292	22,55	15 455	21,32	18
8 251	16,69	8 972	16,03	10 016	15,98	/	(16,93)	16 262	18,07	12 427	17,14	19
7 807	15,79	8 523	15,22	9 025	14,40	9 667	13,51	11 364	12,63	9 873	13,62	20
3 429	6,94	3 927	7,02	4 288	6,84	4 786	6,69	5 703	6,34	4 797	6,62	21
/	/	/	/	/	/	/	/	159	0,18	79	0,11	22
515	1,04	611	1,09	672	1,07	751	1,05	891	0,99	750	1,03	23
2 980	6,03	3 284	5,87	3 399	5,42	3 473	4,85	4 093	4,55	3 646	5,03	24
757	1,53	621	1,11	(599)	0,96	(591)	(0,83)	599	0,67	605	0,83	25
(53)	(0,11)	/	(0,10)	57	0,09	61	0,09	75	0,08	65	0,09	26
(72)	/	(21)	(0,04)	/	/	/	/	4	0,00	(10)	(0,01)	27
(445)	(0,90)	/	/	/	/	/	/	4 898	5,44	(2 553)	(3,52)	28
/	/	/	/	/	/	/	/	4 464	4,96	(2 200)	(3,04)	29
/	/	/	/	/	/	/	/	72	0,08	(114)	(0,16)	30
/	/	/	/	/	/	/	/	61	0,07	/	/	31
/	/	/	/	/	/	/	/	71	0,08	/	/	32
/	/	/	/	/	/	/	/	204	0,23	84	0,12	33
/	/	/	/	/	/	/	/	26	0,03	13	0,02	34
1 548	3,13	1 978	3,53	2 346	3,74	2 626	3,67	3 887	4,32	2 874	3,96	35
1 495	3,02	1 807	3,23	2 073	3,31	(2 157)	(3,02)	2 789	3,10	2 282	3,15	36
1 357	2,75	1 647	2,94	1 893	3,02	(1 963)	(2,74)	2 579	2,87	2 095	2,89	37
138	0,28	161	0,29	179	0,29	194	0,27	210	0,23	187	0,26	38
-	-	-	-	-	-	-	-	-	-	-	-	39
/	/	/	/	/	/	/	/	1 062	1,18	574	0,79	40
/	/	/	/	/	/	/	/	592	0,66	351	0,48	41
/	/	/	/	/	/	/	/	470	0,52	223	0,31	42
/	/	/	/	/	/	/	/	36	0,04	18	0,02	43
/	/	(153)	(0,27)	/	/	/	(0,27)	144	0,16	155	0,21	44
/	/	/	(0,39)	(269)	(0,43)	/	/	555	0,62	365	0,50	45
/	/	/	/	/	/	/	/	101	0,11	(130)	(0,18)	46
(14)	(0,03)	21	0,04	19	0,03	18	0,03	14	0,02	18	0,02	47
(387)	(0,78)	(377)	(0,67)	/	/	/	/	768	0,85	565	0,78	48
10 124	20,48	11 477	20,50	12 951	20,66	(15 401)	(21,53)	20 963	23,30	15 968	22,03	49
9 467	19,15	10 505	18,77	11 271	17,98	12 033	16,82	14 312	15,91	12 328	17,01	50
18 417	37,25	22 406	40,03	25 975	41,45	(30 374)	42,46	41 957	46,63	31 729	43,77	51
10 749	21,74	11 915	21,29	12 830	20,47	13 775	19,25	16 422	18,25	14 082	19,43	52
47 035	95,13	53 368	95,34	59 955	95,67	67 960	94,99	86 951	96,64	69 484	95,85	53
29,21	X	33,47	X	38,06	X	44,39	X	57,08	X	44,68	X	54
27,71	X	31,89	X	36,41	X	42,14	X	55,16	X	42,81	X	55

Noch: 2. Arbeitskosten in Baden-Württemberg 2016 je Vollzeiteinheit nach Kostenarten und Unternehmensgrößenklassen
2.3 G-S Dienstleistungsbereich

Lfd.Nr.	Schlüssel ¹⁾	Kostenart	10 und mehr	
			EUR	%
1		Bruttoarbeitskosten insgesamt	57 558	100
2	D	Nettoarbeitskosten (Bruttoarbeitskosten abzüglich Lohnsubventionen)	57 469	99,85
3	D.5	Lohnsubventionen (dem Arbeitgeber erstattete Lohn- und Gehaltszahlungen)	89	0,15
4	D.1	Arbeitnehmerentgelt	57 197	99,37
5	D.11	Bruttoverdienste	44 017	76,47
6	D.111	Bruttoverdienste (ohne Auszubildende)	43 268	75,17
7	D.11111	Entgelt für die geleistete Arbeitszeit ²⁾	33 336	57,92
8	D.11112	Sonderzahlungen insgesamt ³⁾	3 319	5,77
9		darunter: von persönlichen Leistungen und vom Unternehmenserfolg abhängig	1 076	1,87
10	D.1112	Leistungen zur Vermögensbildung der Arbeitnehmer	87	0,15
11	D.1113	Vergütung für nicht gearbeitete Tage	6 029	10,47
12		Urlaubsvergütung	4 435	7,70
13		Vergütung gesetzlicher Feiertage	1 538	2,67
14		Vergütung sonstiger betrieblicher oder tariflicher arbeitsfreier Tage	(57)	(0,10)
15	D.1114	Sachleistungen ⁴⁾	496	0,86
16		darunter: unbare individuelle Leistungen ⁵⁾	408	0,71
17	D.112	Bruttoverdienste der Auszubildenden	749	1,30
18	D.12	Sozialbeiträge der Arbeitgeber	13 180	22,90
19	D.121	Tatsächliche Sozialbeiträge der Arbeitgeber (ohne Auszubildende) ⁶⁾	8 733	15,17
20	D.1211	Gesetzliche Arbeitgeberbeiträge zur Sozialversicherung	7 187	12,49
21		Rentenversicherungsbeiträge	3 457	6,01
22		darunter: Aufstockungsbeiträge zur Rentenversicherung im Rahmen der Altersteilzeit	(20)	(0,03)
23		Arbeitslosenversicherungsbeiträge	526	0,91
24		Kranken- und Pflegeversicherungsbeiträge	2 839	4,93
25		Beiträge zur gesetzlichen Unfallversicherung	325	0,56
26		Umlage für das Insolvenzgeld	38	0,07
27		Sonstige gesetzliche Aufwendungen ⁷⁾	/	/
28	D.1212	Aufwendungen für die betriebliche Altersversorgung ohne Entgeltumwandlung	1 546	2,69
29		Aufwendungen für betriebliche Ruhegeldzusagen	547	0,95
30		Zuwendungen an Pensionskassen	818	1,42
31		Zuwendungen an Unterstützungskassen	(93)	(0,16)
32		Beiträge zur Direktversicherung	(74)	(0,13)
33		Beiträge an Pensionsfonds	/	/
34		Beiträge an den Pensions-Sicherungs-Verein VVaG	4	0,01
35	D.122	Unterstellte Sozialbeiträge der Arbeitgeber (ohne Auszubildende) ⁸⁾	4 223	7,34
36	D.1221	Entgeltfortzahlung	1 876	3,26
37		Entgeltfortzahlung im Krankheitsfall	1 738	3,02
38		Arbeitgeberzuschüsse zum Mutterschaftsgeld ⁹⁾	139	0,24
39	D.1222	Unterstellte Sozialbeiträge zur Alters- und Gesundheitsvorsorge von Beamten	1 849	3,21
40	D.1223	Zahlungen an aus dem Unternehmen ausscheidende Arbeitnehmer	231	0,40
41		Entlassungsschädigungen	192	0,33
42		Aufstockungsbeträge zum Bruttoverdienst im Rahmen der Altersteilzeit	39	0,07
43	D.1224	Sonstige freiwillige Sozialleistungen der Arbeitgeber	267	0,46
44	D.123	Sozialbeiträge der Arbeitgeber für Auszubildende	224	0,39
45	D.2	Kosten für die berufliche Aus- und Weiterbildung	248	0,43
46	D.3	Sonstige Aufwendungen ¹⁰⁾	82	0,14
47	D.4	Steuern auf die Lohnsumme oder Beschäftigtenzahl ¹¹⁾	32	0,06
48		Nachrichtlich:		
48		Aufwendungen der Arbeitnehmer für betriebliche Altersversorgung	409	0,71
49		Lohnnebenkosten ¹²⁾	13 542	23,53
50		darunter: gesetzliche Lohnnebenkosten ¹³⁾	11 169	19,40
51		Personalnebenkosten insgesamt ¹⁴⁾	24 222	42,08
52		darunter: gesetzliche Personalnebenkosten ¹⁵⁾	12 483	21,69
53		Bruttoarbeitskosten je Vollzeiteinheit einschließlich Auszubildende	54 580	94,83
54		Bruttoarbeitskosten je geleistete Stunde der Beschäftigten (ohne Auszubildende)	34,40	X
55		Nettoarbeitskosten je geleistete Stunde der Beschäftigten (einschl. Auszubildende)	32,57	X

Arbeitskosten je Vollzeiteinheit in Unternehmen mit ... Arbeitnehmern												Lfd.Nr.
10 – 49		50 – 249		250 – 499		500 – 999		1 000 und mehr		50 und mehr		
EUR	%	EUR	%	EUR	%	EUR	%	EUR	%	EUR	%	
49 748	100	50 062	100	56 609	100	57 359	100	64 373	100	59 245	100	1
49 644	99,79	50 014	99,90	56 563	99,92	57 303	99,90	64 255	99,82	59 159	99,85	2
/	/	/	/	/	/	/	/	117	0,18	86	0,15	3
49 535	99,57	49 736	99,35	56 136	99,17	56 956	99,30	63 965	99,37	58 851	99,34	4
40 173	80,75	39 972	79,84	44 704	78,97	45 227	78,85	47 060	73,11	44 846	75,70	5
39 512	79,43	39 356	78,61	43 959	77,65	44 593	77,74	46 193	71,76	44 079	74,40	6
31 117	62,55	30 643	61,21	33 398	59,00	33 119	57,74	35 495	55,14	33 815	57,08	7
(2 421)	(4,87)	(2 750)	5,49	(4 064)	(7,18)	(4 752)	(8,28)	3 527	5,48	3 513	5,93	8
/	/	/	(1,98)	/	/	/	/	969	1,51	1 123	1,90	9
(81)	(0,16)	(84)	(0,17)	/	/	(103)	(0,18)	84	0,13	88	0,15	10
5 334	10,72	5 345	10,68	5 970	10,55	6 020	10,49	6 637	10,31	6 179	10,43	11
3 884	7,81	3 884	7,76	4 348	7,68	4 424	7,71	4 928	7,66	4 553	7,69	12
1 425	2,86	1 404	2,80	1 539	2,72	1 516	2,64	1 648	2,56	1 562	2,64	13
/	/	/	/	/	/	/	/	60	0,09	(64)	(0,11)	14
(559)	(1,12)	(535)	(1,07)	/	/	(599)	(1,04)	449	0,70	483	0,81	15
(552)	(1,11)	(504)	(1,01)	/	/	/	/	302	0,47	377	0,64	16
(660)	(1,33)	(616)	(1,23)	/	/	(635)	(1,11)	867	1,35	768	1,30	17
9 362	18,82	9 765	19,51	11 432	20,20	11 729	20,45	16 905	26,26	14 005	23,64	18
7 744	15,57	8 032	16,04	9 346	16,51	9 476	16,52	9 192	14,28	8 947	15,10	19
7 282	14,64	7 359	14,70	7 995	14,12	8 146	14,20	6 730	10,45	7 167	12,10	20
3 452	6,94	3 493	6,98	3 843	6,79	3 945	6,88	3 274	5,09	3 458	5,84	21
/	/	/	/	/	/	/	/	28	0,04	(24)	(0,04)	22
516	1,04	525	1,05	586	1,03	602	1,05	506	0,79	529	0,89	23
2 914	5,86	2 935	5,86	3 145	5,56	3 166	5,52	2 643	4,11	2 823	4,77	24
351	0,71	362	0,72	(368)	(0,65)	364	0,64	281	0,44	319	0,54	25
43	0,09	43	0,09	/	/	/	/	26	0,04	(37)	(0,06)	26
/	/	/	/	-	-	(0)	(0,00)	0	0,00	/	/	27
(462)	(0,93)	(673)	(1,34)	/	/	/	/	2 462	3,82	1 780	3,00	28
/	/	/	/	/	/	/	/	933	1,45	653	1,10	29
/	/	(324)	(0,65)	/	/	/	/	1 358	2,11	951	1,60	30
/	/	/	/	/	/	/	/	124	0,19	(103)	(0,17)	31
/	(0,31)	(90)	(0,18)	/	/	/	/	25	0,04	(57)	(0,10)	32
/	/	/	/	/	/	(4)	(0,01)	(16)	(0,03)	/	/	33
/	/	/	/	/	/	/	/	5	0,01	4	0,01	34
1 460	2,94	1 587	3,17	1 906	3,37	2 103	3,67	7 405	11,50	4 820	8,14	35
1 377	2,77	1 389	2,78	1 713	3,03	1 810	3,16	2 346	3,64	1 984	3,35	36
1 233	2,48	1 249	2,49	1 568	2,77	1 651	2,88	2 216	3,44	1 847	3,12	37
144	0,29	140	0,28	145	0,26	159	0,28	131	0,20	137	0,23	38
-	-	-	-	-	-	-	-	4 158	6,46	2 249	3,80	39
/	/	/	/	/	/	(279)	(0,49)	315	0,49	263	0,44	40
/	/	/	/	/	/	/	(0,37)	261	0,41	217	0,37	41
/	/	/	/	/	/	/	/	54	0,08	46	0,08	42
/	/	/	/	/	/	/	/	586	0,91	324	0,55	43
(158)	(0,32)	(146)	(0,29)	/	/	(150)	(0,26)	308	0,48	238	0,40	44
/	/	(200)	(0,40)	/	/	(308)	(0,54)	282	0,44	270	0,46	45
/	/	/	/	/	/	/	/	97	0,15	90	0,15	46
(24)	(0,05)	41	0,08	42	(0,07)	36	0,06	28	0,04	34	0,06	47
(323)	(0,65)	(329)	(0,66)	/	/	(471)	(0,82)	487	0,76	428	0,72	48
9 575	19,25	10 090	20,16	11 905	21,03	12 132	21,15	17 313	26,89	14 398	24,30	49
8 841	17,77	8 936	17,85	9 931	17,54	10 143	17,68	13 570	21,08	11 671	19,70	50
18 630	37,45	19 419	38,79	23 211	41,00	24 240	42,26	28 877	44,86	25 429	42,92	51
10 108	20,32	10 194	20,36	11 289	19,94	11 509	20,06	14 910	23,16	12 996	21,94	52
47 057	94,59	47 696	95,27	53 634	94,74	54 750	95,45	60 906	94,62	56 209	94,88	53
29,10	X	29,49	X	33,90	X	34,74	X	38,97	X	35,58	X	54
27,48	X	28,07	X	32,09	X	33,14	X	36,80	X	33,70	X	55

3. Arbeitskosten in Baden-Württemberg 2016 je Vollzeiteinheit nach Kostenarten in Unternehmen mit 10 und mehr Arbeitnehmern

3.1 B Bergbau und Gewinnung von Steinen und Erden

Lfd.Nr.	Schlüssel ¹⁾	Kostenart	EUR	%
1		Bruttoarbeitskosten insgesamt	.	.
2	D	Nettoarbeitskosten (Bruttoarbeitskosten abzüglich Lohnsubventionen)	.	.
3	D.5	Lohnsubventionen (dem Arbeitgeber erstattete Lohn- und Gehaltszahlungen)	.	.
4	D.1	Arbeitnehmerentgelt	.	.
5	D.11	Bruttoverdienste	.	.
6	D.111	Bruttoverdienste (ohne Auszubildende)	.	.
7	D.11111	Entgelt für die geleistete Arbeitszeit ²⁾	.	.
8	D.11112	Sonderzahlungen insgesamt ³⁾	.	.
9		darunter: von persönlichen Leistungen und vom Unternehmenserfolg abhängig	.	.
10	D.1112	Leistungen zur Vermögensbildung der Arbeitnehmer	.	.
11	D.1113	Vergütung für nicht gearbeitete Tage	.	.
12		Urlaubsvergütung	.	.
13		Vergütung gesetzlicher Feiertage	.	.
14		Vergütung sonstiger betrieblicher oder tariflicher arbeitsfreier Tage	.	.
15	D.1114	Sachleistungen ⁴⁾	.	.
16		darunter: unbare individuelle Leistungen ⁵⁾	.	.
17	D.112	Bruttoverdienste der Auszubildenden	.	.
18	D.12	Sozialbeiträge der Arbeitgeber	.	.
19	D.121	Tatsächliche Sozialbeiträge der Arbeitgeber (ohne Auszubildende) ⁶⁾	.	.
20	D.1211	Gesetzliche Arbeitgeberbeiträge zur Sozialversicherung	.	.
21		Rentenversicherungsbeiträge	.	.
22		darunter: Aufstockungsbeiträge zur Rentenversicherung im Rahmen der Altersteilzeit	.	.
23		Arbeitslosenversicherungsbeiträge	.	.
24		Kranken- und Pflegeversicherungsbeiträge	.	.
25		Beiträge zur gesetzlichen Unfallversicherung	.	.
26		Umlage für das Insolvenzgeld	.	.
27		Sonstige gesetzliche Aufwendungen ⁷⁾	.	.
28	D.1212	Aufwendungen für die betriebliche Altersversorgung ohne Entgeltumwandlung	.	.
29		Aufwendungen für betriebliche Ruhegeldzusagen	.	.
30		Zuwendungen an Pensionskassen	.	.
31		Zuwendungen an Unterstützungskassen	.	.
32		Beiträge zur Direktversicherung	.	.
33		Beiträge an Pensionsfonds	—	—
34		Beiträge an den Pensions-Sicherungs-Verein VVaG	.	.
35	D.122	Unterstellte Sozialbeiträge der Arbeitgeber (ohne Auszubildende) ⁸⁾	.	.
36	D.1221	Entgeltfortzahlung	.	.
37		Entgeltfortzahlung im Krankheitsfall	.	.
38		Arbeitgeberzuschüsse zum Mutterschaftsgeld ⁹⁾	.	.
39	D.1222	Unterstellte Sozialbeiträge zur Alters- und Gesundheitsvorsorge von Beamten	—	—
40	D.1223	Zahlungen an aus dem Unternehmen ausscheidende Arbeitnehmer	.	.
41		Entlassungsentschädigungen	.	.
42		Aufstockungsbeträge zum Bruttoverdienst im Rahmen der Altersteilzeit	.	.
43	D.1224	Sonstige freiwillige Sozialleistungen der Arbeitgeber	.	.
44	D.123	Sozialbeiträge der Arbeitgeber für Auszubildende	.	.
45	D.2	Kosten für die berufliche Aus- und Weiterbildung	.	.
46	D.3	Sonstige Aufwendungen ¹⁰⁾	.	.
47	D.4	Steuern auf die Lohnsumme oder Beschäftigtenzahl ¹¹⁾	.	.
48		Nachrichtlich:		
49		Aufwendungen der Arbeitnehmer für betriebliche Altersversorgung	.	.
50		Lohnnebenkosten ¹²⁾	.	.
51		darunter: gesetzliche Lohnnebenkosten ¹³⁾	.	.
52		Personalnebenkosten insgesamt ¹⁴⁾	.	.
53		darunter: gesetzliche Personalnebenkosten ¹⁵⁾	.	.
54		Bruttoarbeitskosten je Vollzeiteinheit einschließlich Auszubildende	.	.
55		Bruttoarbeitskosten je geleistete Stunde der Beschäftigten (ohne Auszubildende)	.	X
55		Nettoarbeitskosten je geleistete Stunde der Beschäftigten (einschl. Auszubildende)	.	X

Noch: 3. Arbeitskosten in Baden-Württemberg 2016 je Vollzeiteinheit nach Kostenarten in Unternehmen mit 10 und mehr Arbeitnehmern
3.2 C Verarbeitendes Gewerbe

Lfd.Nr.	Schlüssel ¹⁾	Kostenart	EUR	%
1		Bruttoarbeitskosten insgesamt	69 763	100
2	D	Nettoarbeitskosten (Bruttoarbeitskosten abzüglich Lohnsubventionen)	69 742	99,97
3	D.5	Lohnsubventionen (dem Arbeitgeber erstattete Lohn- und Gehaltszahlungen)	/	/
4	D.1	Arbeitnehmerentgelt	69 317	99,36
5	D.11	Bruttoverdienste	54 832	78,60
6	D.111	Bruttoverdienste (ohne Auszubildende)	54 182	77,67
7	D.11111	Entgelt für die geleistete Arbeitszeit ²⁾	39 788	57,03
8	D.11112	Sonderzahlungen insgesamt ³⁾	6 207	8,90
9		darunter: von persönlichen Leistungen und vom Unternehmenserfolg abhängig	1 509	2,16
10	D.1112	Leistungen zur Vermögensbildung der Arbeitnehmer	145	0,21
11	D.1113	Vergütung für nicht gearbeitete Tage	7 379	10,58
12		Urlaubsvergütung	5 383	7,72
13		Vergütung gesetzlicher Feiertage	1 861	2,67
14		Vergütung sonstiger betrieblicher oder tariflicher arbeitsfreier Tage	(135)	(0,19)
15	D.1114	Sachleistungen ⁴⁾	662	0,95
16		darunter: unbare individuelle Leistungen ⁵⁾	505	0,72
17	D.112	Bruttoverdienste der Auszubildenden	650	0,93
18	D.12	Sozialbeiträge der Arbeitgeber	14 485	20,76
19	D.121	Tatsächliche Sozialbeiträge der Arbeitgeber (ohne Auszubildende) ⁶⁾	11 603	16,63
20	D.1211	Gesetzliche Arbeitgeberbeiträge zur Sozialversicherung	9 560	13,70
21		Rentenversicherungsbeiträge	4 650	6,67
22		darunter: Aufstockungsbeiträge zur Rentenversicherung im Rahmen der Altersteilzeit	69	0,10
23		Arbeitslosenversicherungsbeiträge	724	1,04
24		Kranken- und Pflegeversicherungsbeiträge	3 571	5,12
25		Beiträge zur gesetzlichen Unfallversicherung	552	0,79
26		Umlage für das Insolvenzgeld	62	0,09
27		Sonstige gesetzliche Aufwendungen ⁷⁾	/	/
28	D.1212	Aufwendungen für die betriebliche Altersversorgung ohne Entgeltumwandlung	2 043	2,93
29		Aufwendungen für betriebliche Ruhegeldzusagen	1 753	2,51
30		Zuwendungen an Pensionskassen	(50)	(0,07)
31		Zuwendungen an Unterstützungskassen	/	/
32		Beiträge zur Direktversicherung	/	/
33		Beiträge an Pensionsfonds	81	0,12
34		Beiträge an den Pensions-Sicherungs-Verein VVaG	11	0,02
35	D.122	Unterstellte Sozialbeiträge der Arbeitgeber (ohne Auszubildende) ⁸⁾	2 732	3,92
36	D.1221	Entgeltfortzahlung	2 187	3,14
37		Entgeltfortzahlung im Krankheitsfall	2 007	2,88
38		Arbeitgeberzuschüsse zum Mutterschaftsgeld ⁹⁾	180	0,26
39	D.1222	Unterstellte Sozialbeiträge zur Alters- und Gesundheitsvorsorge von Beamten	-	-
40	D.1223	Zahlungen an aus dem Unternehmen ausscheidende Arbeitnehmer	528	0,76
41		Entlassungsentschädigungen	332	0,48
42		Aufstockungsbeträge zum Bruttoverdienst im Rahmen der Altersteilzeit	196	0,28
43	D.1224	Sonstige freiwillige Sozialleistungen der Arbeitgeber	16	0,02
44	D.123	Sozialbeiträge der Arbeitgeber für Auszubildende	151	0,22
45	D.2	Kosten für die berufliche Aus- und Weiterbildung	313	0,45
46	D.3	Sonstige Aufwendungen ¹⁰⁾	(117)	(0,17)
47	D.4	Steuern auf die Lohnsumme oder Beschäftigtenzahl ¹¹⁾	16	0,02
48		Nachrichtlich:		
48		Aufwendungen der Arbeitnehmer für betriebliche Altersversorgung	564	0,81
49		Lohnnebenkosten ¹²⁾	14 931	21,40
50		darunter: gesetzliche Lohnnebenkosten ¹³⁾	11 914	17,08
51		Personalnebenkosten insgesamt ¹⁴⁾	29 975	42,97
52		darunter: gesetzliche Personalnebenkosten ¹⁵⁾	13 625	19,53
53		Bruttoarbeitskosten je Vollzeiteinheit einschließlich Auszubildende	66 903	95,90
54		Bruttoarbeitskosten je geleistete Stunde der Beschäftigten (ohne Auszubildende)	42,89	X
55		Nettoarbeitskosten je geleistete Stunde der Beschäftigten (einschl. Auszubildende)	41,11	X

Noch: 3. Arbeitskosten in Baden-Württemberg 2016 je Vollzeiteinheit nach Kostenarten in Unternehmen mit 10 und mehr Arbeitnehmern
3.3 10 Herstellung von Nahrungs- und Futtermitteln

Lfd.Nr.	Schlüssel ¹⁾	Kostenart	EUR	%
1		Bruttoarbeitskosten insgesamt	40 368	100
2	D	Nettoarbeitskosten (Bruttoarbeitskosten abzüglich Lohnsubventionen)	40 338	99,93
3	D.5	Lohnsubventionen (dem Arbeitgeber erstattete Lohn- und Gehaltszahlungen)	/	/
4	D.1	Arbeitnehmerentgelt	40 081	99,29
5	D.11	Bruttoverdienste	31 694	78,51
6	D.111	Bruttoverdienste (ohne Auszubildende)	31 244	77,40
7	D.11111	Entgelt für die geleistete Arbeitszeit ²⁾	25 273	62,61
8	D.11112	Sonderzahlungen insgesamt ³⁾	/	(3,92)
9		darunter: von persönlichen Leistungen und vom Unternehmenserfolg abhängig	/	/
10	D.1112	Leistungen zur Vermögensbildung der Arbeitnehmer	/	/
11	D.1113	Vergütung für nicht gearbeitete Tage	4 073	10,09
12		Urlaubsvergütung	2 949	7,30
13		Vergütung gesetzlicher Feiertage	1 072	2,66
14		Vergütung sonstiger betrieblicher oder tariflicher arbeitsfreier Tage	/	/
15	D.1114	Sachleistungen ⁴⁾	/	/
16		darunter: unbare individuelle Leistungen ⁵⁾	/	/
17	D.112	Bruttoverdienste der Auszubildenden	/	/
18	D.12	Sozialbeiträge der Arbeitgeber	8 386	20,77
19	D.121	Tatsächliche Sozialbeiträge der Arbeitgeber (ohne Auszubildende) ⁶⁾	6 957	17,23
20	D.1211	Gesetzliche Arbeitgeberbeiträge zur Sozialversicherung	6 429	15,92
21		Rentenversicherungsbeiträge	2 868	7,10
22		darunter: Aufstockungsbeiträge zur Rentenversicherung im Rahmen der Altersteilzeit	/	/
23		Arbeitslosenversicherungsbeiträge	422	1,05
24		Kranken- und Pflegeversicherungsbeiträge	2 537	6,29
25		Beiträge zur gesetzlichen Unfallversicherung	/	/
26		Umlage für das Insolvenzgeld	36	0,09
27		Sonstige gesetzliche Aufwendungen ⁷⁾	-	-
28	D.1212	Aufwendungen für die betriebliche Altersversorgung ohne Entgeltumwandlung	/	/
29		Aufwendungen für betriebliche Ruhegeldzusagen	/	/
30		Zuwendungen an Pensionskassen	/	/
31		Zuwendungen an Unterstützungskassen	/	/
32		Beiträge zur Direktversicherung	/	/
33		Beiträge an Pensionsfonds	/	/
34		Beiträge an den Pensions-Sicherungs-Verein VVaG	/	/
35	D.122	Unterstellte Sozialbeiträge der Arbeitgeber (ohne Auszubildende) ⁸⁾	(1 322)	(3,28)
36	D.1221	Entgeltfortzahlung	(1 196)	(2,96)
37		Entgeltfortzahlung im Krankheitsfall	(1 074)	(2,66)
38		Arbeitgeberzuschüsse zum Mutterschaftsgeld ⁹⁾	122	0,30
39	D.1222	Unterstellte Sozialbeiträge zur Alters- und Gesundheitsvorsorge von Beamten	-	-
40	D.1223	Zahlungen an aus dem Unternehmen ausscheidende Arbeitnehmer	/	/
41		Entlassungsentschädigungen	/	/
42		Aufstockungsbeträge zum Bruttoverdienst im Rahmen der Altersteilzeit	/	(0,07)
43	D.1224	Sonstige freiwillige Sozialleistungen der Arbeitgeber	/	/
44	D.123	Sozialbeiträge der Arbeitgeber für Auszubildende	/	/
45	D.2	Kosten für die berufliche Aus- und Weiterbildung	/	/
46	D.3	Sonstige Aufwendungen ¹⁰⁾	/	/
47	D.4	Steuern auf die Lohnsumme oder Beschäftigtenzahl ¹¹⁾	35	(0,09)
48		Nachrichtlich:		
48		Aufwendungen der Arbeitnehmer für betriebliche Altersversorgung	/	/
49		Lohnnebenkosten ¹²⁾	8 674	21,49
50		darunter: gesetzliche Lohnnebenkosten ¹³⁾	7 767	19,24
51		Personalnebenkosten insgesamt ¹⁴⁾	(15 096)	37,39
52		darunter: gesetzliche Personalnebenkosten ¹⁵⁾	8 732	21,63
53		Bruttoarbeitskosten je Vollzeiteinheit einschließlich Auszubildende	38 660	95,77
54		Bruttoarbeitskosten je geleistete Stunde der Beschäftigten (ohne Auszubildende)	23,24	X
55		Nettoarbeitskosten je geleistete Stunde der Beschäftigten (einschl. Auszubildende)	22,25	X

Noch: 3. Arbeitskosten in Baden-Württemberg 2016 je Vollzeiteinheit nach Kostenarten in Unternehmen mit 10 und mehr Arbeitnehmern
3.4 17 Herstellung von Papier, Pappe und Waren daraus

Lfd.Nr.	Schlüssel ¹⁾	Kostenart	EUR	%
1		Bruttoarbeitskosten insgesamt	61 169	100
2	D	Nettoarbeitskosten (Bruttoarbeitskosten abzüglich Lohnsubventionen)	61 164	99,99
3	D.5	Lohnsubventionen (dem Arbeitgeber erstattete Lohn- und Gehaltszahlungen)	/	/
4	D.1	Arbeitnehmerentgelt	60 608	99,08
5	D.11	Bruttoverdienste	48 239	78,86
6	D.111	Bruttoverdienste (ohne Auszubildende)	47 664	77,92
7	D.11111	Entgelt für die geleistete Arbeitszeit ²⁾	35 597	58,19
8	D.11112	Sonderzahlungen insgesamt ³⁾	(4 745)	7,76
9		darunter: von persönlichen Leistungen und vom Unternehmenserfolg abhängig	(847)	(1,38)
10	D.1112	Leistungen zur Vermögensbildung der Arbeitnehmer	/	/
11	D.1113	Vergütung für nicht gearbeitete Tage	6 650	10,87
12		Urlaubsvergütung	4 881	7,98
13		Vergütung gesetzlicher Feiertage	1 666	2,72
14		Vergütung sonstiger betrieblicher oder tariflicher arbeitsfreier Tage	/	/
15	D.1114	Sachleistungen ⁴⁾	(514)	(0,84)
16		darunter: unbare individuelle Leistungen ⁵⁾	/	/
17	D.112	Bruttoverdienste der Auszubildenden	(575)	(0,94)
18	D.12	Sozialbeiträge der Arbeitgeber	12 369	20,22
19	D.121	Tatsächliche Sozialbeiträge der Arbeitgeber (ohne Auszubildende) ⁶⁾	9 476	15,49
20	D.1211	Gesetzliche Arbeitgeberbeiträge zur Sozialversicherung	8 767	14,33
21		Rentenversicherungsbeiträge	4 176	6,83
22		darunter: Aufstockungsbeiträge zur Rentenversicherung im Rahmen der Altersteilzeit	/	/
23		Arbeitslosenversicherungsbeiträge	646	1,06
24		Kranken- und Pflegeversicherungsbeiträge	3 343	5,47
25		Beiträge zur gesetzlichen Unfallversicherung	550	0,90
26		Umlage für das Insolvenzgeld	52	0,09
27		Sonstige gesetzliche Aufwendungen ⁷⁾	-	-
28	D.1212	Aufwendungen für die betriebliche Altersversorgung ohne Entgeltumwandlung	/	/
29		Aufwendungen für betriebliche Ruhegeldzusagen	/	/
30		Zuwendungen an Pensionskassen	/	/
31		Zuwendungen an Unterstützungskassen	/	/
32		Beiträge zur Direktversicherung	(157)	(0,26)
33		Beiträge an Pensionsfonds	/	/
34		Beiträge an den Pensions-Sicherungs-Verein VVaG	/	/
35	D.122	Unterstellte Sozialbeiträge der Arbeitgeber (ohne Auszubildende) ⁸⁾	2 754	4,50
36	D.1221	Entgeltfortzahlung	2 223	3,63
37		Entgeltfortzahlung im Krankheitsfall	2 045	3,34
38		Arbeitgeberzuschüsse zum Mutterschaftsgeld ⁹⁾	(178)	(0,29)
39	D.1222	Unterstellte Sozialbeiträge zur Alters- und Gesundheitsvorsorge von Beamten	-	-
40	D.1223	Zahlungen an aus dem Unternehmen ausscheidende Arbeitnehmer	(519)	0,85
41		Entlassungsentschädigungen	(305)	(0,50)
42		Aufstockungsbeträge zum Bruttoverdienst im Rahmen der Altersteilzeit	/	/
43	D.1224	Sonstige freiwillige Sozialleistungen der Arbeitgeber	/	/
44	D.123	Sozialbeiträge der Arbeitgeber für Auszubildende	(138)	(0,23)
45	D.2	Kosten für die berufliche Aus- und Weiterbildung	(298)	(0,49)
46	D.3	Sonstige Aufwendungen ¹⁰⁾	(250)	(0,41)
47	D.4	Steuern auf die Lohnsumme oder Beschäftigtenzahl ¹¹⁾	13	0,02
48		Nachrichtlich:		
48		Aufwendungen der Arbeitnehmer für betriebliche Altersversorgung	/	/
49		Lohnnebenkosten ¹²⁾	12 930	21,14
50		darunter: gesetzliche Lohnnebenkosten ¹³⁾	11 141	18,21
51		Personalnebenkosten insgesamt ¹⁴⁾	25 572	41,81
52		darunter: gesetzliche Personalnebenkosten ¹⁵⁾	12 669	20,71
53		Bruttoarbeitskosten je Vollzeiteinheit einschließlich Auszubildende	58 716	95,99
54		Bruttoarbeitskosten je geleistete Stunde der Beschäftigten (ohne Auszubildende)	37,56	X
55		Nettoarbeitskosten je geleistete Stunde der Beschäftigten (einschl. Auszubildende)	36,06	X

Noch: 3. Arbeitskosten in Baden-Württemberg 2016 je Vollzeiteinheit nach Kostenarten in Unternehmen mit 10 und mehr Arbeitnehmern
3.5 20 Herstellung von chemischen Erzeugnissen

Lfd.Nr.	Schlüssel ¹⁾	Kostenart	EUR	%
1		Bruttoarbeitskosten insgesamt	71 185	100
2	D	Nettoarbeitskosten (Bruttoarbeitskosten abzüglich Lohnsubventionen)	71 161	99,97
3	D.5	Lohnsubventionen (dem Arbeitgeber erstattete Lohn- und Gehaltszahlungen)	/	/
4	D.1	Arbeitnehmerentgelt	70 523	99,07
5	D.11	Bruttoverdienste	55 211	77,56
6	D.111	Bruttoverdienste (ohne Auszubildende)	54 656	76,78
7	D.11111	Entgelt für die geleistete Arbeitszeit ²⁾	39 081	54,90
8	D.11112	Sonderzahlungen insgesamt ³⁾	(7 057)	(9,91)
9		darunter: von persönlichen Leistungen und vom Unternehmenserfolg abhängig	/	/
10	D.1112	Leistungen zur Vermögensbildung der Arbeitnehmer	/	/
11	D.1113	Vergütung für nicht gearbeitete Tage	7 308	10,27
12		Urlaubsvergütung	5 401	7,59
13		Vergütung gesetzlicher Feiertage	1 820	2,56
14		Vergütung sonstiger betrieblicher oder tariflicher arbeitsfreier Tage	/	/
15	D.1114	Sachleistungen ⁴⁾	/	(1,60)
16		darunter: unbare individuelle Leistungen ⁵⁾	(818)	(1,15)
17	D.112	Bruttoverdienste der Auszubildenden	(555)	/
18	D.12	Sozialbeiträge der Arbeitgeber	15 312	21,51
19	D.121	Tatsächliche Sozialbeiträge der Arbeitgeber (ohne Auszubildende) ⁶⁾	12 171	17,10
20	D.1211	Gesetzliche Arbeitgeberbeiträge zur Sozialversicherung	9 447	13,27
21		Rentenversicherungsbeiträge	4 576	6,43
22		darunter: Aufstockungsbeiträge zur Rentenversicherung im Rahmen der Altersteilzeit	/	/
23		Arbeitslosenversicherungsbeiträge	721	1,01
24		Kranken- und Pflegeversicherungsbeiträge	3 627	5,10
25		Beiträge zur gesetzlichen Unfallversicherung	(464)	(0,65)
26		Umlage für das Insolvenzgeld	58	0,08
27		Sonstige gesetzliche Aufwendungen ⁷⁾	-	-
28	D.1212	Aufwendungen für die betriebliche Altersversorgung ohne Entgeltumwandlung	/	/
29		Aufwendungen für betriebliche Ruhegeldzusagen	/	/
30		Zuwendungen an Pensionskassen	/	/
31		Zuwendungen an Unterstützungskassen	/	/
32		Beiträge zur Direktversicherung	/	/
33		Beiträge an Pensionsfonds	/	/
34		Beiträge an den Pensions-Sicherungs-Verein VVaG	/	/
35	D.122	Unterstellte Sozialbeiträge der Arbeitgeber (ohne Auszubildende) ⁸⁾	(3 012)	4,23
36	D.1221	Entgeltfortzahlung	2 226	3,13
37		Entgeltfortzahlung im Krankheitsfall	2 041	2,87
38		Arbeitgeberzuschüsse zum Mutterschaftsgeld ⁹⁾	184	0,26
39	D.1222	Unterstellte Sozialbeiträge zur Alters- und Gesundheitsvorsorge von Beamten	-	-
40	D.1223	Zahlungen an aus dem Unternehmen ausscheidende Arbeitnehmer	/	/
41		Entlassungsentschädigungen	/	/
42		Aufstockungsbeträge zum Bruttoverdienst im Rahmen der Altersteilzeit	/	/
43	D.1224	Sonstige freiwillige Sozialleistungen der Arbeitgeber	/	/
44	D.123	Sozialbeiträge der Arbeitgeber für Auszubildende	(129)	/
45	D.2	Kosten für die berufliche Aus- und Weiterbildung	(422)	(0,59)
46	D.3	Sonstige Aufwendungen ¹⁰⁾	/	/
47	D.4	Steuern auf die Lohnsumme oder Beschäftigtenzahl ¹¹⁾	16	0,02
48		Nachrichtlich:		
48		Aufwendungen der Arbeitnehmer für betriebliche Altersversorgung	(669)	(0,94)
49		Lohnnebenkosten ¹²⁾	15 973	22,44
50		darunter: gesetzliche Lohnnebenkosten ¹³⁾	11 818	16,60
51		Personalnebenkosten insgesamt ¹⁴⁾	32 104	45,10
52		darunter: gesetzliche Personalnebenkosten ¹⁵⁾	13 509	18,98
53		Bruttoarbeitskosten je Vollzeiteinheit einschließlich Auszubildende	68 409	96,10
54		Bruttoarbeitskosten je geleistete Stunde der Beschäftigten (ohne Auszubildende)	43,99	X
55		Nettoarbeitskosten je geleistete Stunde der Beschäftigten (einschl. Auszubildende)	42,26	X

Noch: 3. Arbeitskosten in Baden-Württemberg 2016 je Vollzeiteinheit nach Kostenarten in Unternehmen mit 10 und mehr Arbeitnehmern
3.6 21 Herstellung von pharmazeutischen Erzeugnissen

Lfd.Nr.	Schlüssel ¹⁾	Kostenart	EUR	%
1		Bruttoarbeitskosten insgesamt	84 209	100
2	D	Nettoarbeitskosten (Bruttoarbeitskosten abzüglich Lohnsubventionen)	84 193	99,98
3	D.5	Lohnsubventionen (dem Arbeitgeber erstattete Lohn- und Gehaltszahlungen)	16	0,02
4	D.1	Arbeitnehmerentgelt	83 279	98,90
5	D.11	Bruttoverdienste	64 716	76,85
6	D.111	Bruttoverdienste (ohne Auszubildende)	64 121	76,14
7	D.11111	Entgelt für die geleistete Arbeitszeit ²⁾	44 115	52,39
8	D.11112	Sonderzahlungen insgesamt ³⁾	10 330	12,27
9		darunter: von persönlichen Leistungen und vom Unternehmenserfolg abhängig	(3 263)	(3,88)
10	D.1112	Leistungen zur Vermögensbildung der Arbeitnehmer	(142)	(0,17)
11	D.1113	Vergütung für nicht gearbeitete Tage	8 145	9,67
12		Urlaubsvergütung	5 972	7,09
13		Vergütung gesetzlicher Feiertage	2 034	2,42
14		Vergütung sonstiger betrieblicher oder tariflicher arbeitsfreier Tage	/	/
15	D.1114	Sachleistungen ⁴⁾	/	/
16		darunter: unbare individuelle Leistungen ⁵⁾	/	/
17	D.112	Bruttoverdienste der Auszubildenden	(595)	(0,71)
18	D.12	Sozialbeiträge der Arbeitgeber	18 564	22,04
19	D.121	Tatsächliche Sozialbeiträge der Arbeitgeber (ohne Auszubildende) ⁶⁾	14 167	16,82
20	D.1211	Gesetzliche Arbeitgeberbeiträge zur Sozialversicherung	9 958	11,82
21		Rentenversicherungsbeiträge	5 061	6,01
22		darunter: Aufstockungsbeiträge zur Rentenversicherung im Rahmen der Altersteilzeit	68	0,08
23		Arbeitslosenversicherungsbeiträge	801	0,95
24		Kranken- und Pflegeversicherungsbeiträge	3 712	4,41
25		Beiträge zur gesetzlichen Unfallversicherung	320	0,38
26		Umlage für das Insolvenzgeld	63	0,08
27		Sonstige gesetzliche Aufwendungen ⁷⁾	-	-
28	D.1212	Aufwendungen für die betriebliche Altersversorgung ohne Entgeltumwandlung	4 209	5,00
29		Aufwendungen für betriebliche Ruhegeldzusagen	3 787	4,50
30		Zuwendungen an Pensionskassen	/	/
31		Zuwendungen an Unterstützungskassen	/	/
32		Beiträge zur Direktversicherung	/	/
33		Beiträge an Pensionsfonds	5	0,01
34		Beiträge an den Pensions-Sicherungs-Verein VVaG	36	0,04
35	D.122	Unterstellte Sozialbeiträge der Arbeitgeber (ohne Auszubildende) ⁸⁾	4 259	5,06
36	D.1221	Entgeltfortzahlung	2 682	3,18
37		Entgeltfortzahlung im Krankheitsfall	2 480	2,95
38		Arbeitgeberzuschüsse zum Mutterschaftsgeld ⁹⁾	201	0,24
39	D.1222	Unterstellte Sozialbeiträge zur Alters- und Gesundheitsvorsorge von Beamten	-	-
40	D.1223	Zahlungen an aus dem Unternehmen ausscheidende Arbeitnehmer	1 559	1,85
41		Entlassungsentschädigungen	1 272	1,51
42		Aufstockungsbeträge zum Bruttoverdienst im Rahmen der Altersteilzeit	287	0,34
43	D.1224	Sonstige freiwillige Sozialleistungen der Arbeitgeber	(19)	/
44	D.123	Sozialbeiträge der Arbeitgeber für Auszubildende	138	0,16
45	D.2	Kosten für die berufliche Aus- und Weiterbildung	(532)	(0,63)
46	D.3	Sonstige Aufwendungen ¹⁰⁾	/	/
47	D.4	Steuern auf die Lohnsumme oder Beschäftigtenzahl ¹¹⁾	19	0,02
48		Nachrichtlich:		
48		Aufwendungen der Arbeitnehmer für betriebliche Altersversorgung	1 074	1,28
49		Lohnnebenkosten ¹²⁾	19 494	23,15
50		darunter: gesetzliche Lohnnebenkosten ¹³⁾	12 796	15,19
51		Personalnebenkosten insgesamt ¹⁴⁾	40 094	47,61
52		darunter: gesetzliche Personalnebenkosten ¹⁵⁾	14 692	17,45
53		Bruttoarbeitskosten je Vollzeiteinheit einschließlich Auszubildende	81 318	96,57
54		Bruttoarbeitskosten je geleistete Stunde der Beschäftigten (ohne Auszubildende)	51,27	X
55		Nettoarbeitskosten je geleistete Stunde der Beschäftigten (einschl. Auszubildende)	49,50	X

Noch: 3. Arbeitskosten in Baden-Württemberg 2016 je Vollzeiteinheit nach Kostenarten in Unternehmen mit 10 und mehr Arbeitnehmern
3.7 22 Herstellung von Gummi- und Kunststoffwaren

Lfd.Nr.	Schlüssel ¹⁾	Kostenart	EUR	%
1		Bruttoarbeitskosten insgesamt	59 442	100
2	D	Nettoarbeitskosten (Bruttoarbeitskosten abzüglich Lohnsubventionen)	59 433	99,99
3	D.5	Lohnsubventionen (dem Arbeitgeber erstattete Lohn- und Gehaltszahlungen)	/	/
4	D.1	Arbeitnehmerentgelt	59 089	99,41
5	D.11	Bruttoverdienste	47 312	79,59
6	D.111	Bruttoverdienste (ohne Auszubildende)	46 701	78,57
7	D.11111	Entgelt für die geleistete Arbeitszeit ²⁾	34 912	58,73
8	D.11112	Sonderzahlungen insgesamt ³⁾	(4 511)	(7,59)
9		darunter: von persönlichen Leistungen und vom Unternehmenserfolg abhängig	/	/
10	D.1112	Leistungen zur Vermögensbildung der Arbeitnehmer	/	/
11	D.1113	Vergütung für nicht gearbeitete Tage	6 544	11,01
12		Urlaubsvergütung	4 806	8,09
13		Vergütung gesetzlicher Feiertage	1 646	2,77
14		Vergütung sonstiger betrieblicher oder tariflicher arbeitsfreier Tage	/	/
15	D.1114	Sachleistungen ⁴⁾	/	/
16		darunter: unbare individuelle Leistungen ⁵⁾	/	/
17	D.112	Bruttoverdienste der Auszubildenden	/	/
18	D.12	Sozialbeiträge der Arbeitgeber	11 777	19,81
19	D.121	Tatsächliche Sozialbeiträge der Arbeitgeber (ohne Auszubildende) ⁶⁾	9 279	15,61
20	D.1211	Gesetzliche Arbeitgeberbeiträge zur Sozialversicherung	8 675	14,59
21		Rentenversicherungsbeiträge	4 098	6,89
22		darunter: Aufstockungsbeiträge zur Rentenversicherung im Rahmen der Altersteilzeit	/	/
23		Arbeitslosenversicherungsbeiträge	640	1,08
24		Kranken- und Pflegeversicherungsbeiträge	3 309	5,57
25		Beiträge zur gesetzlichen Unfallversicherung	573	(0,96)
26		Umlage für das Insolvenzgeld	55	0,09
27		Sonstige gesetzliche Aufwendungen ⁷⁾	-	-
28	D.1212	Aufwendungen für die betriebliche Altersversorgung ohne Entgeltumwandlung	/	/
29		Aufwendungen für betriebliche Ruhegeldzusagen	/	/
30		Zuwendungen an Pensionskassen	/	/
31		Zuwendungen an Unterstützungskassen	/	/
32		Beiträge zur Direktversicherung	/	/
33		Beiträge an Pensionsfonds	(33)	0,06
34		Beiträge an den Pensions-Sicherungs-Verein VVaG	/	/
35	D.122	Unterstellte Sozialbeiträge der Arbeitgeber (ohne Auszubildende) ⁸⁾	2 351	3,95
36	D.1221	Entgeltfortzahlung	2 093	3,52
37		Entgeltfortzahlung im Krankheitsfall	1 931	3,25
38		Arbeitgeberzuschüsse zum Mutterschaftsgeld ⁹⁾	162	0,27
39	D.1222	Unterstellte Sozialbeiträge zur Alters- und Gesundheitsvorsorge von Beamten	-	-
40	D.1223	Zahlungen an aus dem Unternehmen ausscheidende Arbeitnehmer	/	/
41		Entlassungsentschädigungen	/	/
42		Aufstockungsbeträge zum Bruttoverdienst im Rahmen der Altersteilzeit	/	/
43	D.1224	Sonstige freiwillige Sozialleistungen der Arbeitgeber	/	(0,01)
44	D.123	Sozialbeiträge der Arbeitgeber für Auszubildende	/	/
45	D.2	Kosten für die berufliche Aus- und Weiterbildung	(214)	(0,36)
46	D.3	Sonstige Aufwendungen ¹⁰⁾	/	/
47	D.4	Steuern auf die Lohnsumme oder Beschäftigtenzahl ¹¹⁾	16	0,03
48		Nachrichtlich:		
48		Aufwendungen der Arbeitnehmer für betriebliche Altersversorgung	/	/
49		Lohnnebenkosten ¹²⁾	12 130	20,41
50		darunter: gesetzliche Lohnnebenkosten ¹³⁾	10 932	18,39
51		Personalnebenkosten insgesamt ¹⁴⁾	24 530	41,27
52		darunter: gesetzliche Personalnebenkosten ¹⁵⁾	12 431	20,91
53		Bruttoarbeitskosten je Vollzeiteinheit einschließlich Auszubildende	56 910	95,74
54		Bruttoarbeitskosten je geleistete Stunde der Beschäftigten (ohne Auszubildende)	36,22	X
55		Nettoarbeitskosten je geleistete Stunde der Beschäftigten (einschl. Auszubildende)	34,69	X

Noch: 3. Arbeitskosten in Baden-Württemberg 2016 je Vollzeiteinheit nach Kostenarten in Unternehmen mit 10 und mehr Arbeitnehmern
3.8 24 Metallerzeugung und -bearbeitung

Lfd.Nr.	Schlüssel ¹⁾	Kostenart	EUR	%
1		Bruttoarbeitskosten insgesamt	62 932	100
2	D	Nettoarbeitskosten (Bruttoarbeitskosten abzüglich Lohnsubventionen)	62 894	99,94
3	D.5	Lohnsubventionen (dem Arbeitgeber erstattete Lohn- und Gehaltszahlungen)	/	/
4	D.1	Arbeitnehmerentgelt	62 488	99,29
5	D.11	Bruttoverdienste	49 242	78,25
6	D.111	Bruttoverdienste (ohne Auszubildende)	48 869	77,65
7	D.11111	Entgelt für die geleistete Arbeitszeit ²⁾	36 745	58,39
8	D.11112	Sonderzahlungen insgesamt ³⁾	(4 487)	(7,13)
9		darunter: von persönlichen Leistungen und vom Unternehmenserfolg abhängig	/	/
10	D.1112	Leistungen zur Vermögensbildung der Arbeitnehmer	(163)	(0,26)
11	D.1113	Vergütung für nicht gearbeitete Tage	7 111	11,30
12		Urlaubsvergütung	5 207	8,27
13		Vergütung gesetzlicher Feiertage	1 752	2,78
14		Vergütung sonstiger betrieblicher oder tariflicher arbeitsfreier Tage	/	/
15	D.1114	Sachleistungen ⁴⁾	/	/
16		darunter: unbare individuelle Leistungen ⁵⁾	/	/
17	D.112	Bruttoverdienste der Auszubildenden	/	(0,59)
18	D.12	Sozialbeiträge der Arbeitgeber	13 246	21,05
19	D.121	Tatsächliche Sozialbeiträge der Arbeitgeber (ohne Auszubildende) ⁶⁾	10 365	16,47
20	D.1211	Gesetzliche Arbeitgeberbeiträge zur Sozialversicherung	9 276	14,74
21		Rentenversicherungsbeiträge	4 379	6,96
22		darunter: Aufstockungsbeiträge zur Rentenversicherung im Rahmen der Altersteilzeit	/	/
23		Arbeitslosenversicherungsbeiträge	685	1,09
24		Kranken- und Pflegeversicherungsbeiträge	3 447	5,48
25		Beiträge zur gesetzlichen Unfallversicherung	(711)	(1,13)
26		Umlage für das Insolvenzgeld	55	0,09
27		Sonstige gesetzliche Aufwendungen ⁷⁾	-	-
28	D.1212	Aufwendungen für die betriebliche Altersversorgung ohne Entgeltumwandlung	/	/
29		Aufwendungen für betriebliche Ruhegeldzusagen	/	/
30		Zuwendungen an Pensionskassen	/	/
31		Zuwendungen an Unterstützungskassen	(180)	(0,29)
32		Beiträge zur Direktversicherung	/	/
33		Beiträge an Pensionsfonds	-	-
34		Beiträge an den Pensions-Sicherungs-Verein VVaG	/	/
35	D.122	Unterstellte Sozialbeiträge der Arbeitgeber (ohne Auszubildende) ⁸⁾	2 791	4,44
36	D.1221	Entgeltfortzahlung	2 331	3,70
37		Entgeltfortzahlung im Krankheitsfall	2 150	3,42
38		Arbeitgeberzuschüsse zum Mutterschaftsgeld ⁹⁾	181	0,29
39	D.1222	Unterstellte Sozialbeiträge zur Alters- und Gesundheitsvorsorge von Beamten	-	-
40	D.1223	Zahlungen an aus dem Unternehmen ausscheidende Arbeitnehmer	/	/
41		Entlassungsentschädigungen	/	/
42		Aufstockungsbeträge zum Bruttoverdienst im Rahmen der Altersteilzeit	/	/
43	D.1224	Sonstige freiwillige Sozialleistungen der Arbeitgeber	/	/
44	D.123	Sozialbeiträge der Arbeitgeber für Auszubildende	/	(0,14)
45	D.2	Kosten für die berufliche Aus- und Weiterbildung	/	/
46	D.3	Sonstige Aufwendungen ¹⁰⁾	/	/
47	D.4	Steuern auf die Lohnsumme oder Beschäftigtenzahl ¹¹⁾	9	0,01
48		Nachrichtlich:		
48		Aufwendungen der Arbeitnehmer für betriebliche Altersversorgung	(365)	(0,58)
49		Lohnnebenkosten ¹²⁾	13 690	21,75
50		darunter: gesetzliche Lohnnebenkosten ¹³⁾	11 706	18,60
51		Personalnebenkosten insgesamt ¹⁴⁾	26 186	41,61
52		darunter: gesetzliche Personalnebenkosten ¹⁵⁾	13 369	21,24
53		Bruttoarbeitskosten je Vollzeiteinheit einschließlich Auszubildende	61 436	97,62
54		Bruttoarbeitskosten je geleistete Stunde der Beschäftigten (ohne Auszubildende)	39,98	X
55		Nettoarbeitskosten je geleistete Stunde der Beschäftigten (einschl. Auszubildende)	39,02	X

Noch: 3. Arbeitskosten in Baden-Württemberg 2016 je Vollzeiteinheit nach Kostenarten in Unternehmen mit 10 und mehr Arbeitnehmern
3.9 25 Herstellung von Metallerezeugnissen

Lfd.Nr.	Schlüssel ¹⁾	Kostenart	EUR	%
1		Bruttoarbeitskosten insgesamt	56 890	100
2	D	Nettoarbeitskosten (Bruttoarbeitskosten abzüglich Lohnsubventionen)	56 837	99,91
3	D.5	Lohnsubventionen (dem Arbeitgeber erstattete Lohn- und Gehaltszahlungen)	/	/
4	D.1	Arbeitnehmerentgelt	56 569	99,44
5	D.11	Bruttoverdienste	45 368	79,75
6	D.111	Bruttoverdienste (ohne Auszubildende)	44 597	78,39
7	D.11111	Entgelt für die geleistete Arbeitszeit ²⁾	34 374	60,42
8	D.11112	Sonderzahlungen insgesamt ³⁾	(3 404)	(5,98)
9		darunter: von persönlichen Leistungen und vom Unternehmenserfolg abhängig	/	/
10	D.1112	Leistungen zur Vermögensbildung der Arbeitnehmer	/	/
11	D.1113	Vergütung für nicht gearbeitete Tage	6 194	10,89
12		Urlaubsvergütung	4 499	7,91
13		Vergütung gesetzlicher Feiertage	1 610	2,83
14		Vergütung sonstiger betrieblicher oder tariflicher arbeitsfreier Tage	/	/
15	D.1114	Sachleistungen ⁴⁾	(457)	(0,80)
16		darunter: unbare individuelle Leistungen ⁵⁾	(408)	(0,72)
17	D.112	Bruttoverdienste der Auszubildenden	(771)	(1,35)
18	D.12	Sozialbeiträge der Arbeitgeber	11 201	19,69
19	D.121	Tatsächliche Sozialbeiträge der Arbeitgeber (ohne Auszubildende) ⁶⁾	8 914	15,67
20	D.1211	Gesetzliche Arbeitgeberbeiträge zur Sozialversicherung	8 478	14,90
21		Rentenversicherungsbeiträge	3 957	6,95
22		darunter: Aufstockungsbeiträge zur Rentenversicherung im Rahmen der Altersteilzeit	/	/
23		Arbeitslosenversicherungsbeiträge	611	1,07
24		Kranken- und Pflegeversicherungsbeiträge	3 297	5,80
25		Beiträge zur gesetzlichen Unfallversicherung	560	0,98
26		Umlage für das Insolvenzgeld	52	0,09
27		Sonstige gesetzliche Aufwendungen ⁷⁾	/	/
28	D.1212	Aufwendungen für die betriebliche Altersversorgung ohne Entgeltumwandlung	/	/
29		Aufwendungen für betriebliche Ruhegeldzusagen	/	/
30		Zuwendungen an Pensionskassen	/	/
31		Zuwendungen an Unterstützungskassen	/	/
32		Beiträge zur Direktversicherung	/	/
33		Beiträge an Pensionsfonds	12	0,02
34		Beiträge an den Pensions-Sicherungs-Verein VVaG	/	/
35	D.122	Unterstellte Sozialbeiträge der Arbeitgeber (ohne Auszubildende) ⁸⁾	2 102	3,69
36	D.1221	Entgeltfortzahlung	1 922	3,38
37		Entgeltfortzahlung im Krankheitsfall	1 763	3,10
38		Arbeitgeberzuschüsse zum Mutterschaftsgeld ⁹⁾	159	0,28
39	D.1222	Unterstellte Sozialbeiträge zur Alters- und Gesundheitsvorsorge von Beamten	-	-
40	D.1223	Zahlungen an aus dem Unternehmen ausscheidende Arbeitnehmer	/	/
41		Entlassungsentschädigungen	/	/
42		Aufstockungsbeträge zum Bruttoverdienst im Rahmen der Altersteilzeit	/	/
43	D.1224	Sonstige freiwillige Sozialleistungen der Arbeitgeber	/	/
44	D.123	Sozialbeiträge der Arbeitgeber für Auszubildende	(185)	(0,32)
45	D.2	Kosten für die berufliche Aus- und Weiterbildung	/	/
46	D.3	Sonstige Aufwendungen ¹⁰⁾	/	/
47	D.4	Steuern auf die Lohnsumme oder Beschäftigtenzahl ¹¹⁾	18	0,03
48		Nachrichtlich:		
48		Aufwendungen der Arbeitnehmer für betriebliche Altersversorgung	(357)	(0,63)
49		Lohnnebenkosten ¹²⁾	11 521	20,25
50		darunter: gesetzliche Lohnnebenkosten ¹³⁾	10 602	18,64
51		Personalnebenkosten insgesamt ¹⁴⁾	22 516	39,58
52		darunter: gesetzliche Personalnebenkosten ¹⁵⁾	12 028	21,14
53		Bruttoarbeitskosten je Vollzeiteinheit einschließlich Auszubildende	53 873	94,70
54		Bruttoarbeitskosten je geleistete Stunde der Beschäftigten (ohne Auszubildende)	34,00	X
55		Nettoarbeitskosten je geleistete Stunde der Beschäftigten (einschl. Auszubildende)	32,15	X

Noch: 3. Arbeitskosten in Baden-Württemberg 2016 je Vollzeiteinheit nach Kostenarten in Unternehmen mit 10 und mehr Arbeitnehmern
3.10 26 Herstellung von Datenverarbeitungsgeräten, elektronischen und optischen Erzeugnissen

Lfd.Nr.	Schlüssel ¹⁾	Kostenart	EUR	%
1		Bruttoarbeitskosten insgesamt	77 171	100
2	D	Nettoarbeitskosten (Bruttoarbeitskosten abzüglich Lohnsubventionen)	77 170	100,00
3	D.5	Lohnsubventionen (dem Arbeitgeber erstattete Lohn- und Gehaltszahlungen)	/	/
4	D.1	Arbeitnehmerentgelt	76 748	99,45
5	D.11	Bruttoverdienste	61 372	79,53
6	D.111	Bruttoverdienste (ohne Auszubildende)	60 906	78,92
7	D.11111	Entgelt für die geleistete Arbeitszeit ²⁾	44 805	58,06
8	D.11112	Sonderzahlungen insgesamt ³⁾	(7 030)	9,11
9		darunter: von persönlichen Leistungen und vom Unternehmenserfolg abhängig	(1 964)	(2,55)
10	D.1112	Leistungen zur Vermögensbildung der Arbeitnehmer	(144)	/
11	D.1113	Vergütung für nicht gearbeitete Tage	8 162	10,58
12		Urlaubsvergütung	6 035	7,82
13		Vergütung gesetzlicher Feiertage	2 077	2,69
14		Vergütung sonstiger betrieblicher oder tariflicher arbeitsfreier Tage	(50)	(0,06)
15	D.1114	Sachleistungen ⁴⁾	/	/
16		darunter: unbare individuelle Leistungen ⁵⁾	/	/
17	D.112	Bruttoverdienste der Auszubildenden	/	/
18	D.12	Sozialbeiträge der Arbeitgeber	(15 376)	19,92
19	D.121	Tatsächliche Sozialbeiträge der Arbeitgeber (ohne Auszubildende) ⁶⁾	(12 708)	16,47
20	D.1211	Gesetzliche Arbeitgeberbeiträge zur Sozialversicherung	10 176	13,19
21		Rentenversicherungsbeiträge	5 035	6,52
22		darunter: Aufstockungsbeiträge zur Rentenversicherung im Rahmen der Altersteilzeit	(39)	(0,05)
23		Arbeitslosenversicherungsbeiträge	794	1,03
24		Kranken- und Pflegeversicherungsbeiträge	3 728	4,83
25		Beiträge zur gesetzlichen Unfallversicherung	/	(0,72)
26		Umlage für das Insolvenzgeld	64	0,08
27		Sonstige gesetzliche Aufwendungen ⁷⁾	-	-
28	D.1212	Aufwendungen für die betriebliche Altersversorgung ohne Entgeltumwandlung	/	/
29		Aufwendungen für betriebliche Ruhegeldzusagen	/	/
30		Zuwendungen an Pensionskassen	/	/
31		Zuwendungen an Unterstützungskassen	/	/
32		Beiträge zur Direktversicherung	/	/
33		Beiträge an Pensionsfonds	40	(0,05)
34		Beiträge an den Pensions-Sicherungs-Verein VVaG	/	/
35	D.122	Unterstellte Sozialbeiträge der Arbeitgeber (ohne Auszubildende) ⁸⁾	2 562	3,32
36	D.1221	Entgeltfortzahlung	2 176	2,82
37		Entgeltfortzahlung im Krankheitsfall	1 966	(2,55)
38		Arbeitgeberzuschüsse zum Mutterschaftsgeld ⁹⁾	210	0,27
39	D.1222	Unterstellte Sozialbeiträge zur Alters- und Gesundheitsvorsorge von Beamten	-	-
40	D.1223	Zahlungen an aus dem Unternehmen ausscheidende Arbeitnehmer	/	/
41		Entlassungsentschädigungen	/	/
42		Aufstockungsbeträge zum Bruttoverdienst im Rahmen der Altersteilzeit	(101)	(0,13)
43	D.1224	Sonstige freiwillige Sozialleistungen der Arbeitgeber	/	/
44	D.123	Sozialbeiträge der Arbeitgeber für Auszubildende	/	/
45	D.2	Kosten für die berufliche Aus- und Weiterbildung	(305)	(0,40)
46	D.3	Sonstige Aufwendungen ¹⁰⁾	/	/
47	D.4	Steuern auf die Lohnsumme oder Beschäftigtenzahl ¹¹⁾	21	0,03
48		Nachrichtlich:		
48		Aufwendungen der Arbeitnehmer für betriebliche Altersversorgung	/	/
49		Lohnnebenkosten ¹²⁾	(15 799)	20,47
50		darunter: gesetzliche Lohnnebenkosten ¹³⁾	12 479	16,17
51		Personalnebenkosten insgesamt ¹⁴⁾	32 366	41,94
52		darunter: gesetzliche Personalnebenkosten ¹⁵⁾	14 450	18,73
53		Bruttoarbeitskosten je Vollzeiteinheit einschließlich Auszubildende	74 883	97,03
54		Bruttoarbeitskosten je geleistete Stunde der Beschäftigten (ohne Auszubildende)	46,97	X
55		Nettoarbeitskosten je geleistete Stunde der Beschäftigten (einschl. Auszubildende)	45,56	X

Noch: 3. Arbeitskosten in Baden-Württemberg 2016 je Vollzeiteinheit nach Kostenarten in Unternehmen mit 10 und mehr Arbeitnehmern
3.11 27 Herstellung von elektrischen Ausrüstungen

Lfd.Nr.	Schlüssel ¹⁾	Kostenart	EUR	%
1		Bruttoarbeitskosten insgesamt	73 167	100
2	D	Nettoarbeitskosten (Bruttoarbeitskosten abzüglich Lohnsubventionen)	73 142	99,97
3	D.5	Lohnsubventionen (dem Arbeitgeber erstattete Lohn- und Gehaltszahlungen)	/	/
4	D.1	Arbeitnehmerentgelt	72 585	99,20
5	D.11	Bruttoverdienste	58 428	79,86
6	D.111	Bruttoverdienste (ohne Auszubildende)	57 625	78,76
7	D.11111	Entgelt für die geleistete Arbeitszeit ²⁾	42 350	57,88
8	D.11112	Sonderzahlungen insgesamt ³⁾	6 248	8,54
9		darunter: von persönlichen Leistungen und vom Unternehmenserfolg abhängig	1 589	2,17
10	D.1112	Leistungen zur Vermögensbildung der Arbeitnehmer	(161)	(0,22)
11	D.1113	Vergütung für nicht gearbeitete Tage	8 036	10,98
12		Urlaubsvergütung	5 883	8,04
13		Vergütung gesetzlicher Feiertage	1 982	2,71
14		Vergütung sonstiger betrieblicher oder tariflicher arbeitsfreier Tage	/	/
15	D.1114	Sachleistungen ⁴⁾	(830)	(1,13)
16		darunter: unbare individuelle Leistungen ⁵⁾	/	/
17	D.112	Bruttoverdienste der Auszubildenden	/	/
18	D.12	Sozialbeiträge der Arbeitgeber	14 156	19,35
19	D.121	Tatsächliche Sozialbeiträge der Arbeitgeber (ohne Auszubildende) ⁶⁾	10 996	15,03
20	D.1211	Gesetzliche Arbeitgeberbeiträge zur Sozialversicherung	9 944	13,59
21		Rentenversicherungsbeiträge	4 902	6,70
22		darunter: Aufstockungsbeiträge zur Rentenversicherung im Rahmen der Altersteilzeit	(79)	(0,11)
23		Arbeitslosenversicherungsbeiträge	762	1,04
24		Kranken- und Pflegeversicherungsbeiträge	3 774	5,16
25		Beiträge zur gesetzlichen Unfallversicherung	443	(0,61)
26		Umlage für das Insolvenzgeld	63	0,09
27		Sonstige gesetzliche Aufwendungen ⁷⁾	-	-
28	D.1212	Aufwendungen für die betriebliche Altersversorgung ohne Entgeltumwandlung	/	/
29		Aufwendungen für betriebliche Ruhegeldzusagen	/	/
30		Zuwendungen an Pensionskassen	/	/
31		Zuwendungen an Unterstützungskassen	/	/
32		Beiträge zur Direktversicherung	/	/
33		Beiträge an Pensionsfonds	(78)	(0,11)
34		Beiträge an den Pensions-Sicherungs-Verein VVaG	/	/
35	D.122	Unterstellte Sozialbeiträge der Arbeitgeber (ohne Auszubildende) ⁸⁾	2 980	4,07
36	D.1221	Entgeltfortzahlung	2 284	3,12
37		Entgeltfortzahlung im Krankheitsfall	2 090	2,86
38		Arbeitgeberzuschüsse zum Mutterschaftsgeld ⁹⁾	195	0,27
39	D.1222	Unterstellte Sozialbeiträge zur Alters- und Gesundheitsvorsorge von Beamten	-	-
40	D.1223	Zahlungen an aus dem Unternehmen ausscheidende Arbeitnehmer	(677)	(0,92)
41		Entlassungsentschädigungen	(478)	(0,65)
42		Aufstockungsbeträge zum Bruttoverdienst im Rahmen der Altersteilzeit	(198)	(0,27)
43	D.1224	Sonstige freiwillige Sozialleistungen der Arbeitgeber	(19)	(0,03)
44	D.123	Sozialbeiträge der Arbeitgeber für Auszubildende	/	/
45	D.2	Kosten für die berufliche Aus- und Weiterbildung	(446)	0,61
46	D.3	Sonstige Aufwendungen ¹⁰⁾	/	/
47	D.4	Steuern auf die Lohnsumme oder Beschäftigtenzahl ¹¹⁾	13	0,02
48		Nachrichtlich:		
48		Aufwendungen der Arbeitnehmer für betriebliche Altersversorgung	(656)	(0,90)
49		Lohnnebenkosten ¹²⁾	14 739	20,14
50		darunter: gesetzliche Lohnnebenkosten ¹³⁾	12 422	16,98
51		Personalnebenkosten insgesamt ¹⁴⁾	30 818	42,12
52		darunter: gesetzliche Personalnebenkosten ¹⁵⁾	14 223	19,44
53		Bruttoarbeitskosten je Vollzeiteinheit einschließlich Auszubildende	70 082	95,78
54		Bruttoarbeitskosten je geleistete Stunde der Beschäftigten (ohne Auszubildende)	45,84	X
55		Nettoarbeitskosten je geleistete Stunde der Beschäftigten (einschl. Auszubildende)	43,88	X

Noch: 3. Arbeitskosten in Baden-Württemberg 2016 je Vollzeiteinheit nach Kostenarten in Unternehmen mit 10 und mehr Arbeitnehmern
3.12 28 Maschinenbau

Lfd.Nr.	Schlüssel ¹⁾	Kostenart	EUR	%
1		Bruttoarbeitskosten insgesamt	75 861	100
2	D	Nettoarbeitskosten (Bruttoarbeitskosten abzüglich Lohnsubventionen)	75 851	99,99
3	D.5	Lohnsubventionen (dem Arbeitgeber erstattete Lohn- und Gehaltszahlungen)	/	/
4	D.1	Arbeitnehmerentgelt	75 445	99,45
5	D.11	Bruttoverdienste	60 463	79,70
6	D.111	Bruttoverdienste (ohne Auszubildende)	59 639	78,62
7	D.11111	Entgelt für die geleistete Arbeitszeit ²⁾	43 859	57,81
8	D.11112	Sonderzahlungen insgesamt ³⁾	6 706	8,84
9		darunter: von persönlichen Leistungen und vom Unternehmenserfolg abhängig	(1 666)	(2,20)
10	D.1112	Leistungen zur Vermögensbildung der Arbeitnehmer	(157)	(0,21)
11	D.1113	Vergütung für nicht gearbeitete Tage	8 206	10,82
12		Urlaubsvergütung	5 933	7,82
13		Vergütung gesetzlicher Feiertage	2 067	2,72
14		Vergütung sonstiger betrieblicher oder tariflicher arbeitsfreier Tage	/	/
15	D.1114	Sachleistungen ⁴⁾	/	/
16		darunter: unbare individuelle Leistungen ⁵⁾	/	/
17	D.112	Bruttoverdienste der Auszubildenden	/	/
18	D.12	Sozialbeiträge der Arbeitgeber	14 982	19,75
19	D.121	Tatsächliche Sozialbeiträge der Arbeitgeber (ohne Auszubildende) ⁶⁾	11 796	15,55
20	D.1211	Gesetzliche Arbeitgeberbeiträge zur Sozialversicherung	10 178	13,42
21		Rentenversicherungsbeiträge	5 037	6,64
22		darunter: Aufstockungsbeiträge zur Rentenversicherung im Rahmen der Altersteilzeit	/	/
23		Arbeitslosenversicherungsbeiträge	787	1,04
24		Kranken- und Pflegeversicherungsbeiträge	3 722	4,91
25		Beiträge zur gesetzlichen Unfallversicherung	(561)	(0,74)
26		Umlage für das Insolvenzgeld	(72)	(0,09)
27		Sonstige gesetzliche Aufwendungen ⁷⁾	-	-
28	D.1212	Aufwendungen für die betriebliche Altersversorgung ohne Entgeltumwandlung	(1 618)	(2,13)
29		Aufwendungen für betriebliche Ruhegeldzusagen	(1 269)	(1,67)
30		Zuwendungen an Pensionskassen	/	/
31		Zuwendungen an Unterstützungskassen	(20)	(0,03)
32		Beiträge zur Direktversicherung	/	/
33		Beiträge an Pensionsfonds	(210)	(0,28)
34		Beiträge an den Pensions-Sicherungs-Verein VVaG	(8)	(0,01)
35	D.122	Unterstellte Sozialbeiträge der Arbeitgeber (ohne Auszubildende) ⁸⁾	2 998	3,95
36	D.1221	Entgeltfortzahlung	2 340	3,09
37		Entgeltfortzahlung im Krankheitsfall	2 148	2,83
38		Arbeitgeberzuschüsse zum Mutterschaftsgeld ⁹⁾	192	0,25
39	D.1222	Unterstellte Sozialbeiträge zur Alters- und Gesundheitsvorsorge von Beamten	-	-
40	D.1223	Zahlungen an aus dem Unternehmen ausscheidende Arbeitnehmer	(630)	(0,83)
41		Entlassungsschädigungen	/	/
42		Aufstockungsbeträge zum Bruttoverdienst im Rahmen der Altersteilzeit	(201)	(0,27)
43	D.1224	Sonstige freiwillige Sozialleistungen der Arbeitgeber	(28)	(0,04)
44	D.123	Sozialbeiträge der Arbeitgeber für Auszubildende	/	/
45	D.2	Kosten für die berufliche Aus- und Weiterbildung	/	/
46	D.3	Sonstige Aufwendungen ¹⁰⁾	/	/
47	D.4	Steuern auf die Lohnsumme oder Beschäftigtenzahl ¹¹⁾	16	0,02
48		Nachrichtlich:		
48		Aufwendungen der Arbeitnehmer für betriebliche Altersversorgung	(609)	(0,80)
49		Lohnnebenkosten ¹²⁾	15 398	20,30
50		darunter: gesetzliche Lohnnebenkosten ¹³⁾	12 722	16,77
51		Personalnebenkosten insgesamt ¹⁴⁾	32 003	42,19
52		darunter: gesetzliche Personalnebenkosten ¹⁵⁾	14 601	19,25
53		Bruttoarbeitskosten je Vollzeiteinheit einschließlich Auszubildende	72 120	95,07
54		Bruttoarbeitskosten je geleistete Stunde der Beschäftigten (ohne Auszubildende)	47,22	X
55		Nettoarbeitskosten je geleistete Stunde der Beschäftigten (einschl. Auszubildende)	44,86	X

Noch: 3. Arbeitskosten in Baden-Württemberg 2016 je Vollzeiteinheit nach Kostenarten in Unternehmen mit 10 und mehr Arbeitnehmern
3.13 29 Herstellung von Kraftwagen und Kraftwagenteilen

Lfd.Nr.	Schlüssel ¹⁾	Kostenart	EUR	%
1		Bruttoarbeitskosten insgesamt	89 113	100
2	D	Nettoarbeitskosten (Bruttoarbeitskosten abzüglich Lohnsubventionen)	89 112	100,00
3	D.5	Lohnsubventionen (dem Arbeitgeber erstattete Lohn- und Gehaltszahlungen)	/	/
4	D.1	Arbeitnehmerentgelt	88 502	99,31
5	D.11	Bruttoverdienste	67 205	75,42
6	D.111	Bruttoverdienste (ohne Auszubildende)	66 775	74,93
7	D.11111	Entgelt für die geleistete Arbeitszeit ²⁾	45 950	51,56
8	D.11112	Sonderzahlungen insgesamt ³⁾	11 183	12,55
9		darunter: von persönlichen Leistungen und vom Unternehmenserfolg abhängig	2 189	2,46
10	D.1112	Leistungen zur Vermögensbildung der Arbeitnehmer	138	0,15
11	D.1113	Vergütung für nicht gearbeitete Tage	8 779	9,85
12		Urlaubsvergütung	6 428	7,21
13		Vergütung gesetzlicher Feiertage	2 170	2,43
14		Vergütung sonstiger betrieblicher oder tariflicher arbeitsfreier Tage	(181)	(0,20)
15	D.1114	Sachleistungen ⁴⁾	725	0,81
16		darunter: unbare individuelle Leistungen ⁵⁾	(635)	0,71
17	D.112	Bruttoverdienste der Auszubildenden	(430)	(0,48)
18	D.12	Sozialbeiträge der Arbeitgeber	21 297	23,90
19	D.121	Tatsächliche Sozialbeiträge der Arbeitgeber (ohne Auszubildende) ⁶⁾	17 837	20,02
20	D.1211	Gesetzliche Arbeitgeberbeiträge zur Sozialversicherung	11 353	12,74
21		Rentenversicherungsbeiträge	5 733	6,43
22		darunter: Aufstockungsbeiträge zur Rentenversicherung im Rahmen der Altersteilzeit	180	0,20
23		Arbeitslosenversicherungsbeiträge	895	1,00
24		Kranken- und Pflegeversicherungsbeiträge	4 083	4,58
25		Beiträge zur gesetzlichen Unfallversicherung	563	0,63
26		Umlage für das Insolvenzgeld	79	0,09
27		Sonstige gesetzliche Aufwendungen ⁷⁾	-	-
28	D.1212	Aufwendungen für die betriebliche Altersversorgung ohne Entgeltumwandlung	6 484	7,28
29		Aufwendungen für betriebliche Ruhegeldzusagen	6 230	6,99
30		Zuwendungen an Pensionskassen	26	0,03
31		Zuwendungen an Unterstützungskassen	13	0,01
32		Beiträge zur Direktversicherung	104	0,12
33		Beiträge an Pensionsfonds	80	0,09
34		Beiträge an den Pensions-Sicherungs-Verein VVaG	30	0,03
35	D.122	Unterstellte Sozialbeiträge der Arbeitgeber (ohne Auszubildende) ⁸⁾	3 366	3,78
36	D.1221	Entgeltfortzahlung	2 655	2,98
37		Entgeltfortzahlung im Krankheitsfall	2 457	2,76
38		Arbeitgeberzuschüsse zum Mutterschaftsgeld ⁹⁾	198	0,22
39	D.1222	Unterstellte Sozialbeiträge zur Alters- und Gesundheitsvorsorge von Beamten	-	-
40	D.1223	Zahlungen an aus dem Unternehmen ausscheidende Arbeitnehmer	686	0,77
41		Entlassungsentschädigungen	(124)	0,14
42		Aufstockungsbeträge zum Bruttoverdienst im Rahmen der Altersteilzeit	562	0,63
43	D.1224	Sonstige freiwillige Sozialleistungen der Arbeitgeber	25	0,03
44	D.123	Sozialbeiträge der Arbeitgeber für Auszubildende	(95)	(0,11)
45	D.2	Kosten für die berufliche Aus- und Weiterbildung	576	0,65
46	D.3	Sonstige Aufwendungen ¹⁰⁾	/	/
47	D.4	Steuern auf die Lohnsumme oder Beschäftigtenzahl ¹¹⁾	6	0,01
48		Nachrichtlich:		
48		Aufwendungen der Arbeitnehmer für betriebliche Altersversorgung	643	0,72
49		Lohnnebenkosten ¹²⁾	21 908	24,58
50		darunter: gesetzliche Lohnnebenkosten ¹³⁾	14 110	15,83
51		Personalnebenkosten insgesamt ¹⁴⁾	43 163	48,44
52		darunter: gesetzliche Personalnebenkosten ¹⁵⁾	16 184	18,16
53		Bruttoarbeitskosten je Vollzeiteinheit einschließlich Auszubildende	87 290	97,95
54		Bruttoarbeitskosten je geleistete Stunde der Beschäftigten (ohne Auszubildende)	56,62	X
55		Nettoarbeitskosten je geleistete Stunde der Beschäftigten (einschl. Auszubildende)	55,46	X

Noch: 3. Arbeitskosten in Baden-Württemberg 2016 je Vollzeiteinheit nach Kostenarten in Unternehmen mit 10 und mehr Arbeitnehmern
3.14 D Energieversorgung

Lfd.Nr.	Schlüssel ¹⁾	Kostenart	EUR	%
1		Bruttoarbeitskosten insgesamt	(99 059)	100
2	D	Nettoarbeitskosten (Bruttoarbeitskosten abzüglich Lohnsubventionen)	(99 054)	99,99
3	D.5	Lohnsubventionen (dem Arbeitgeber erstattete Lohn- und Gehaltszahlungen)	/	/
4	D.1	Arbeitnehmerentgelt	(97 746)	98,67
5	D.11	Bruttoverdienste	66 600	(67,23)
6	D.111	Bruttoverdienste (ohne Auszubildende)	65 609	(66,23)
7	D.11111	Entgelt für die geleistete Arbeitszeit ²⁾	46 699	(47,14)
8	D.11112	Sonderzahlungen insgesamt ³⁾	(8 669)	(8,75)
9		darunter: von persönlichen Leistungen und vom Unternehmenserfolg abhängig	(2 983)	(3,01)
10	D.1112	Leistungen zur Vermögensbildung der Arbeitnehmer	/	/
11	D.1113	Vergütung für nicht gearbeitete Tage	9 021	9,11
12		Urlaubsvergütung	6 699	6,76
13		Vergütung gesetzlicher Feiertage	2 214	(2,24)
14		Vergütung sonstiger betrieblicher oder tariflicher arbeitsfreier Tage	/	/
15	D.1114	Sachleistungen ⁴⁾	/	/
16		darunter: unbare individuelle Leistungen ⁵⁾	(462)	/
17	D.112	Bruttoverdienste der Auszubildenden	/	(1,00)
18	D.12	Sozialbeiträge der Arbeitgeber	/	/
19	D.121	Tatsächliche Sozialbeiträge der Arbeitgeber (ohne Auszubildende) ⁶⁾	/	/
20	D.1211	Gesetzliche Arbeitgeberbeiträge zur Sozialversicherung	11 407	(11,52)
21		Rentenversicherungsbeiträge	5 791	(5,85)
22		darunter: Aufstockungsbeiträge zur Rentenversicherung im Rahmen der Altersteilzeit	/	(0,27)
23		Arbeitslosenversicherungsbeiträge	879	(0,89)
24		Kranken- und Pflegeversicherungsbeiträge	4 000	(4,04)
25		Beiträge zur gesetzlichen Unfallversicherung	/	0,66
26		Umlage für das Insolvenzgeld	82	0,08
27		Sonstige gesetzliche Aufwendungen ⁷⁾	-	-
28	D.1212	Aufwendungen für die betriebliche Altersversorgung ohne Entgeltumwandlung	/	/
29		Aufwendungen für betriebliche Ruhegeldzusagen	/	/
30		Zuwendungen an Pensionskassen	/	/
31		Zuwendungen an Unterstützungskassen	/	/
32		Beiträge zur Direktversicherung	/	/
33		Beiträge an Pensionsfonds	/	/
34		Beiträge an den Pensions-Sicherungs-Verein VVaG	/	0,05
35	D.122	Unterstellte Sozialbeiträge der Arbeitgeber (ohne Auszubildende) ⁸⁾	(3 766)	3,80
36	D.1221	Entgeltfortzahlung	2 781	(2,81)
37		Entgeltfortzahlung im Krankheitsfall	2 560	(2,58)
38		Arbeitgeberzuschüsse zum Mutterschaftsgeld ⁹⁾	221	(0,22)
39	D.1222	Unterstellte Sozialbeiträge zur Alters- und Gesundheitsvorsorge von Beamten	-	-
40	D.1223	Zahlungen an aus dem Unternehmen ausscheidende Arbeitnehmer	/	0,94
41		Entlassungsentschädigungen	237	/
42		Aufstockungsbeträge zum Bruttoverdienst im Rahmen der Altersteilzeit	/	(0,70)
43	D.1224	Sonstige freiwillige Sozialleistungen der Arbeitgeber	(53)	/
44	D.123	Sozialbeiträge der Arbeitgeber für Auszubildende	(235)	(0,24)
45	D.2	Kosten für die berufliche Aus- und Weiterbildung	(1 184)	(1,20)
46	D.3	Sonstige Aufwendungen ¹⁰⁾	/	/
47	D.4	Steuern auf die Lohnsumme oder Beschäftigtenzahl ¹¹⁾	17	(0,02)
48		Nachrichtlich:		
48		Aufwendungen der Arbeitnehmer für betriebliche Altersversorgung	(268)	/
49		Lohnnebenkosten ¹²⁾	/	/
50		darunter: gesetzliche Lohnnebenkosten ¹³⁾	14 440	(14,58)
51		Personalnebenkosten insgesamt ¹⁴⁾	/	52,86
52		darunter: gesetzliche Personalnebenkosten ¹⁵⁾	16 419	(16,57)
53		Bruttoarbeitskosten je Vollzeiteinheit einschließlich Auszubildende	(92 963)	93,85
54		Bruttoarbeitskosten je geleistete Stunde der Beschäftigten (ohne Auszubildende)	(60,82)	X
55		Nettoarbeitskosten je geleistete Stunde der Beschäftigten (einschl. Auszubildende)	(57,06)	X

Noch: 3. Arbeitskosten in Baden-Württemberg 2016 je Vollzeiteinheit nach Kostenarten in Unternehmen mit 10 und mehr Arbeitnehmern

3.15 E Wasserversorgung; Abwasser- und Abfallentsorgung und Beseitigung von Umweltverschmutzungen

Lfd.Nr.	Schlüssel ¹⁾	Kostenart	EUR	%
1		Bruttoarbeitskosten insgesamt	.	.
2	D	Nettoarbeitskosten (Bruttoarbeitskosten abzüglich Lohnsubventionen)	.	.
3	D.5	Lohnsubventionen (dem Arbeitgeber erstattete Lohn- und Gehaltszahlungen)	.	.
4	D.1	Arbeitnehmerentgelt	.	.
5	D.11	Bruttoverdienste	.	.
6	D.111	Bruttoverdienste (ohne Auszubildende)	.	.
7	D.11111	Entgelt für die geleistete Arbeitszeit ²⁾	.	.
8	D.11112	Sonderzahlungen insgesamt ³⁾	.	.
9		darunter: von persönlichen Leistungen und vom Unternehmenserfolg abhängig	.	.
10	D.1112	Leistungen zur Vermögensbildung der Arbeitnehmer	.	.
11	D.1113	Vergütung für nicht gearbeitete Tage	.	.
12		Urlaubsvergütung	.	.
13		Vergütung gesetzlicher Feiertage	.	.
14		Vergütung sonstiger betrieblicher oder tariflicher arbeitsfreier Tage	.	.
15	D.1114	Sachleistungen ⁴⁾	.	.
16		darunter: unbare individuelle Leistungen ⁵⁾	.	.
17	D.112	Bruttoverdienste der Auszubildenden	.	.
18	D.12	Sozialbeiträge der Arbeitgeber	.	.
19	D.121	Tatsächliche Sozialbeiträge der Arbeitgeber (ohne Auszubildende) ⁶⁾	.	.
20	D.1211	Gesetzliche Arbeitgeberbeiträge zur Sozialversicherung	.	.
21		Rentenversicherungsbeiträge	.	.
22		darunter: Aufstockungsbeiträge zur Rentenversicherung im Rahmen der Altersteilzeit	.	.
23		Arbeitslosenversicherungsbeiträge	.	.
24		Kranken- und Pflegeversicherungsbeiträge	.	.
25		Beiträge zur gesetzlichen Unfallversicherung	.	.
26		Umlage für das Insolvenzgeld	.	.
27		Sonstige gesetzliche Aufwendungen ⁷⁾	–	–
28	D.1212	Aufwendungen für die betriebliche Altersversorgung ohne Entgeltumwandlung	.	.
29		Aufwendungen für betriebliche Ruhegeldzusagen	.	.
30		Zuwendungen an Pensionskassen	.	.
31		Zuwendungen an Unterstützungskassen	.	.
32		Beiträge zur Direktversicherung	.	.
33		Beiträge an Pensionsfonds	.	.
34		Beiträge an den Pensions-Sicherungs-Verein VVaG	.	.
35	D.122	Unterstellte Sozialbeiträge der Arbeitgeber (ohne Auszubildende) ⁸⁾	.	.
36	D.1221	Entgeltfortzahlung	.	.
37		Entgeltfortzahlung im Krankheitsfall	.	.
38		Arbeitgeberzuschüsse zum Mutterschaftsgeld ⁹⁾	.	.
39	D.1222	Unterstellte Sozialbeiträge zur Alters- und Gesundheitsvorsorge von Beamten	–	–
40	D.1223	Zahlungen an aus dem Unternehmen ausscheidende Arbeitnehmer	.	.
41		Entlassungsentschädigungen	.	.
42		Aufstockungsbeträge zum Bruttoverdienst im Rahmen der Altersteilzeit	.	.
43	D.1224	Sonstige freiwillige Sozialleistungen der Arbeitgeber	.	.
44	D.123	Sozialbeiträge der Arbeitgeber für Auszubildende	.	.
45	D.2	Kosten für die berufliche Aus- und Weiterbildung	.	.
46	D.3	Sonstige Aufwendungen ¹⁰⁾	.	.
47	D.4	Steuern auf die Lohnsumme oder Beschäftigtenzahl ¹¹⁾	.	.
48		Nachrichtlich:		
49		Aufwendungen der Arbeitnehmer für betriebliche Altersversorgung	.	.
50		Lohnnebenkosten ¹²⁾	.	.
51		darunter: gesetzliche Lohnnebenkosten ¹³⁾	.	.
52		Personalnebenkosten insgesamt ¹⁴⁾	.	.
53		darunter: gesetzliche Personalnebenkosten ¹⁵⁾	.	.
54		Bruttoarbeitskosten je Vollzeiteinheit einschließlich Auszubildende	.	X
55		Bruttoarbeitskosten je geleistete Stunde der Beschäftigten (ohne Auszubildende)	.	X
		Nettoarbeitskosten je geleistete Stunde der Beschäftigten (einschl. Auszubildende)	.	X

Noch: 3. Arbeitskosten in Baden-Württemberg 2016 je Vollzeiteinheit nach Kostenarten in Unternehmen mit 10 und mehr Arbeitnehmern
3.16 F Baugewerbe

Lfd.Nr.	Schlüssel ¹⁾	Kostenart	EUR	%
1		Bruttoarbeitskosten insgesamt	54 599	100
2	D	Nettoarbeitskosten (Bruttoarbeitskosten abzüglich Lohnsubventionen)	54 473	99,77
3	D.5	Lohnsubventionen (dem Arbeitgeber erstattete Lohn- und Gehaltszahlungen)	/	/
4	D.1	Arbeitnehmerentgelt	54 226	99,32
5	D.11	Bruttoverdienste	42 517	77,87
6	D.111	Bruttoverdienste (ohne Auszubildende)	41 760	76,49
7	D.11111	Entgelt für die geleistete Arbeitszeit ²⁾	33 021	60,48
8	D.11112	Sonderzahlungen insgesamt ³⁾	(2 221)	(4,07)
9		darunter: von persönlichen Leistungen und vom Unternehmenserfolg abhängig	/	/
10	D.1112	Leistungen zur Vermögensbildung der Arbeitnehmer	(122)	(0,22)
11	D.1113	Vergütung für nicht gearbeitete Tage	5 757	10,55
12		Urlaubsvergütung	4 183	7,66
13		Vergütung gesetzlicher Feiertage	1 522	2,79
14		Vergütung sonstiger betrieblicher oder tariflicher arbeitsfreier Tage	/	/
15	D.1114	Sachleistungen ⁴⁾	(639)	(1,17)
16		darunter: unbare individuelle Leistungen ⁵⁾	(618)	(1,13)
17	D.112	Bruttoverdienste der Auszubildenden	(756)	(1,39)
18	D.12	Sozialbeiträge der Arbeitgeber	11 710	21,45
19	D.121	Tatsächliche Sozialbeiträge der Arbeitgeber (ohne Auszubildende) ⁶⁾	9 764	17,88
20	D.1211	Gesetzliche Arbeitgeberbeiträge zur Sozialversicherung	9 014	16,51
21		Rentenversicherungsbeiträge	3 703	6,78
22		darunter: Aufstockungsbeiträge zur Rentenversicherung im Rahmen der Altersteilzeit	/	/
23		Arbeitslosenversicherungsbeiträge	573	1,05
24		Kranken- und Pflegeversicherungsbeiträge	3 172	5,81
25		Beiträge zur gesetzlichen Unfallversicherung	1 292	2,37
26		Umlage für das Insolvenzgeld	/	/
27		Sonstige gesetzliche Aufwendungen ⁷⁾	(210)	(0,38)
28	D.1212	Aufwendungen für die betriebliche Altersversorgung ohne Entgeltumwandlung	(750)	(1,37)
29		Aufwendungen für betriebliche Ruhegeldzusagen	/	/
30		Zuwendungen an Pensionskassen	/	/
31		Zuwendungen an Unterstützungskassen	/	/
32		Beiträge zur Direktversicherung	/	/
33		Beiträge an Pensionsfonds	/	/
34		Beiträge an den Pensions-Sicherungs-Verein VVaG	/	/
35	D.122	Unterstellte Sozialbeiträge der Arbeitgeber (ohne Auszubildende) ⁸⁾	1 763	3,23
36	D.1221	Entgeltfortzahlung	1 685	3,09
37		Entgeltfortzahlung im Krankheitsfall	1 523	2,79
38		Arbeitgeberzuschüsse zum Mutterschaftsgeld ⁹⁾	161	0,30
39	D.1222	Unterstellte Sozialbeiträge zur Alters- und Gesundheitsvorsorge von Beamten	-	-
40	D.1223	Zahlungen an aus dem Unternehmen ausscheidende Arbeitnehmer	/	/
41		Entlassungsentschädigungen	/	/
42		Aufstockungsbeträge zum Bruttoverdienst im Rahmen der Altersteilzeit	/	/
43	D.1224	Sonstige freiwillige Sozialleistungen der Arbeitgeber	/	/
44	D.123	Sozialbeiträge der Arbeitgeber für Auszubildende	(183)	(0,33)
45	D.2	Kosten für die berufliche Aus- und Weiterbildung	(185)	(0,34)
46	D.3	Sonstige Aufwendungen ¹⁰⁾	(160)	(0,29)
47	D.4	Steuern auf die Lohnsumme oder Beschäftigtenzahl ¹¹⁾	27	0,05
48		Nachrichtlich:		
48		Aufwendungen der Arbeitnehmer für betriebliche Altersversorgung	(378)	(0,69)
49		Lohnnebenkosten ¹²⁾	12 082	22,13
50		darunter: gesetzliche Lohnnebenkosten ¹³⁾	10 909	19,98
51		Personalnebenkosten insgesamt ¹⁴⁾	21 578	39,52
52		darunter: gesetzliche Personalnebenkosten ¹⁵⁾	12 248	22,43
53		Bruttoarbeitskosten je Vollzeiteinheit einschließlich Auszubildende	51 472	94,27
54		Bruttoarbeitskosten je geleistete Stunde der Beschäftigten (ohne Auszubildende)	32,12	X
55		Nettoarbeitskosten je geleistete Stunde der Beschäftigten (einschl. Auszubildende)	30,22	X

Noch: 3. Arbeitskosten in Baden-Württemberg 2016 je Vollzeiteinheit nach Kostenarten in Unternehmen mit 10 und mehr Arbeitnehmern
3.17 41 Hochbau

Lfd.Nr.	Schlüssel ¹⁾	Kostenart	EUR	%
1		Bruttoarbeitskosten insgesamt	58 956	100
2	D	Nettoarbeitskosten (Bruttoarbeitskosten abzüglich Lohnsubventionen)	58 846	99,81
3	D.5	Lohnsubventionen (dem Arbeitgeber erstattete Lohn- und Gehaltszahlungen)	/	/
4	D.1	Arbeitnehmerentgelt	58 588	99,38
5	D.11	Bruttoverdienste	45 570	77,29
6	D.111	Bruttoverdienste (ohne Auszubildende)	44 918	76,19
7	D.11111	Entgelt für die geleistete Arbeitszeit ²⁾	35 280	59,84
8	D.11112	Sonderzahlungen insgesamt ³⁾	/	/
9		darunter: von persönlichen Leistungen und vom Unternehmenserfolg abhängig	/	/
10	D.1112	Leistungen zur Vermögensbildung der Arbeitnehmer	(97)	/
11	D.1113	Vergütung für nicht gearbeitete Tage	6 210	10,53
12		Urlaubsvergütung	4 468	7,58
13		Vergütung gesetzlicher Feiertage	1 645	2,79
14		Vergütung sonstiger betrieblicher oder tariflicher arbeitsfreier Tage	/	/
15	D.1114	Sachleistungen ⁴⁾	/	/
16		darunter: unbare individuelle Leistungen ⁵⁾	/	/
17	D.112	Bruttoverdienste der Auszubildenden	/	/
18	D.12	Sozialbeiträge der Arbeitgeber	13 018	22,08
19	D.121	Tatsächliche Sozialbeiträge der Arbeitgeber (ohne Auszubildende) ⁶⁾	11 129	18,88
20	D.1211	Gesetzliche Arbeitgeberbeiträge zur Sozialversicherung	10 034	17,02
21		Rentenversicherungsbeiträge	3 905	6,62
22		darunter: Aufstockungsbeiträge zur Rentenversicherung im Rahmen der Altersteilzeit	/	/
23		Arbeitslosenversicherungsbeiträge	608	1,03
24		Kranken- und Pflegeversicherungsbeiträge	3 234	5,49
25		Beiträge zur gesetzlichen Unfallversicherung	1 912	(3,24)
26		Umlage für das Insolvenzgeld	/	/
27		Sonstige gesetzliche Aufwendungen ⁷⁾	(312)	(0,53)
28	D.1212	Aufwendungen für die betriebliche Altersversorgung ohne Entgeltumwandlung	/	/
29		Aufwendungen für betriebliche Ruhegeldzusagen	/	/
30		Zuwendungen an Pensionskassen	/	/
31		Zuwendungen an Unterstützungskassen	/	/
32		Beiträge zur Direktversicherung	/	/
33		Beiträge an Pensionsfonds	/	/
34		Beiträge an den Pensions-Sicherungs-Verein VVaG	/	/
35	D.122	Unterstellte Sozialbeiträge der Arbeitgeber (ohne Auszubildende) ⁸⁾	1 731	(2,94)
36	D.1221	Entgeltfortzahlung	1 669	(2,83)
37		Entgeltfortzahlung im Krankheitsfall	(1 506)	(2,55)
38		Arbeitgeberzuschüsse zum Mutterschaftsgeld ⁹⁾	163	0,28
39	D.1222	Unterstellte Sozialbeiträge zur Alters- und Gesundheitsvorsorge von Beamten	-	-
40	D.1223	Zahlungen an aus dem Unternehmen ausscheidende Arbeitnehmer	/	/
41		Entlassungsentschädigungen	/	/
42		Aufstockungsbeträge zum Bruttoverdienst im Rahmen der Altersteilzeit	/	/
43	D.1224	Sonstige freiwillige Sozialleistungen der Arbeitgeber	/	/
44	D.123	Sozialbeiträge der Arbeitgeber für Auszubildende	/	/
45	D.2	Kosten für die berufliche Aus- und Weiterbildung	/	/
46	D.3	Sonstige Aufwendungen ¹⁰⁾	/	/
47	D.4	Steuern auf die Lohnsumme oder Beschäftigtenzahl ¹¹⁾	31	(0,05)
48		Nachrichtlich:		
48		Aufwendungen der Arbeitnehmer für betriebliche Altersversorgung	/	/
49		Lohnnebenkosten ¹²⁾	13 386	22,71
50		darunter: gesetzliche Lohnnebenkosten ¹³⁾	11 893	20,17
51		Personalnebenkosten insgesamt ¹⁴⁾	23 676	40,16
52		darunter: gesetzliche Personalnebenkosten ¹⁵⁾	13 380	22,69
53		Bruttoarbeitskosten je Vollzeiteinheit einschließlich Auszubildende	56 347	95,57
54		Bruttoarbeitskosten je geleistete Stunde der Beschäftigten (ohne Auszubildende)	35,12	X
55		Nettoarbeitskosten je geleistete Stunde der Beschäftigten (einschl. Auszubildende)	33,49	X

Noch: 3. Arbeitskosten in Baden-Württemberg 2016 je Vollzeiteinheit nach Kostenarten in Unternehmen mit 10 und mehr Arbeitnehmern
3.18 43 Vorbereitende Baustellenarbeiten, Bauinstallation und sonstiges Ausbaugewerbe

Lfd.Nr.	Schlüssel ¹⁾	Kostenart	EUR	%
1		Bruttoarbeitskosten insgesamt	52 447	100
2	D	Nettoarbeitskosten (Bruttoarbeitskosten abzüglich Lohnsubventionen)	52 315	99,75
3	D.5	Lohnsubventionen (dem Arbeitgeber erstattete Lohn- und Gehaltszahlungen)	/	/
4	D.1	Arbeitnehmerentgelt	52 118	99,37
5	D.11	Bruttoverdienste	41 017	78,21
6	D.111	Bruttoverdienste (ohne Auszubildende)	40 172	76,60
7	D.11111	Entgelt für die geleistete Arbeitszeit ²⁾	31 968	60,95
8	D.11112	Sonderzahlungen insgesamt ³⁾	(1 962)	(3,74)
9		darunter: von persönlichen Leistungen und vom Unternehmenserfolg abhängig	/	/
10	D.1112	Leistungen zur Vermögensbildung der Arbeitnehmer	/	/
11	D.1113	Vergütung für nicht gearbeitete Tage	5 507	10,50
12		Urlaubsvergütung	4 011	7,65
13		Vergütung gesetzlicher Feiertage	1 467	2,80
14		Vergütung sonstiger betrieblicher oder tariflicher arbeitsfreier Tage	/	/
15	D.1114	Sachleistungen ⁴⁾	/	/
16		darunter: unbare individuelle Leistungen ⁵⁾	/	/
17	D.112	Bruttoverdienste der Auszubildenden	(845)	(1,61)
18	D.12	Sozialbeiträge der Arbeitgeber	11 101	21,17
19	D.121	Tatsächliche Sozialbeiträge der Arbeitgeber (ohne Auszubildende) ⁶⁾	9 148	17,44
20	D.1211	Gesetzliche Arbeitgeberbeiträge zur Sozialversicherung	8 563	16,33
21		Rentenversicherungsbeiträge	3 574	6,82
22		darunter: Aufstockungsbeiträge zur Rentenversicherung im Rahmen der Altersteilzeit	/	/
23		Arbeitslosenversicherungsbeiträge	552	1,05
24		Kranken- und Pflegeversicherungsbeiträge	3 110	5,93
25		Beiträge zur gesetzlichen Unfallversicherung	(1 116)	(2,13)
26		Umlage für das Insolvenzgeld	/	/
27		Sonstige gesetzliche Aufwendungen ⁷⁾	/	/
28	D.1212	Aufwendungen für die betriebliche Altersversorgung ohne Entgeltumwandlung	/	/
29		Aufwendungen für betriebliche Ruhegeldzusagen	/	/
30		Zuwendungen an Pensionskassen	/	/
31		Zuwendungen an Unterstützungskassen	/	/
32		Beiträge zur Direktversicherung	/	/
33		Beiträge an Pensionsfonds	(2)	(0,00)
34		Beiträge an den Pensions-Sicherungs-Verein VVaG	/	/
35	D.122	Unterstellte Sozialbeiträge der Arbeitgeber (ohne Auszubildende) ⁸⁾	1 750	3,34
36	D.1221	Entgeltfortzahlung	1 665	3,17
37		Entgeltfortzahlung im Krankheitsfall	1 505	2,87
38		Arbeitgeberzuschüsse zum Mutterschaftsgeld ⁹⁾	160	0,30
39	D.1222	Unterstellte Sozialbeiträge zur Alters- und Gesundheitsvorsorge von Beamten	-	-
40	D.1223	Zahlungen an aus dem Unternehmen ausscheidende Arbeitnehmer	/	/
41		Entlassungsentschädigungen	/	/
42		Aufstockungsbeträge zum Bruttoverdienst im Rahmen der Altersteilzeit	(4)	(0,01)
43	D.1224	Sonstige freiwillige Sozialleistungen der Arbeitgeber	/	/
44	D.123	Sozialbeiträge der Arbeitgeber für Auszubildende	(203)	(0,39)
45	D.2	Kosten für die berufliche Aus- und Weiterbildung	(159)	(0,30)
46	D.3	Sonstige Aufwendungen ¹⁰⁾	/	/
47	D.4	Steuern auf die Lohnsumme oder Beschäftigtenzahl ¹¹⁾	(24)	(0,05)
48		Nachrichtlich:		
48		Aufwendungen der Arbeitnehmer für betriebliche Altersversorgung	(381)	(0,73)
49		Lohnnebenkosten ¹²⁾	11 430	21,79
50		darunter: gesetzliche Lohnnebenkosten ¹³⁾	10 454	19,93
51		Personalnebenkosten insgesamt ¹⁴⁾	20 479	39,05
52		darunter: gesetzliche Personalnebenkosten ¹⁵⁾	11 718	22,34
53		Bruttoarbeitskosten je Vollzeiteinheit einschließlich Auszubildende	48 973	93,38
54		Bruttoarbeitskosten je geleistete Stunde der Beschäftigten (ohne Auszubildende)	30,68	X
55		Nettoarbeitskosten je geleistete Stunde der Beschäftigten (einschl. Auszubildende)	28,60	X

Noch: 3. Arbeitskosten in Baden-Württemberg 2016 je Vollzeiteinheit nach Kostenarten in Unternehmen mit 10 und mehr Arbeitnehmern
3.19 G Handel; Instandhaltung und Reparatur von Kraftfahrzeugen

Lfd.Nr.	Schlüssel ¹⁾	Kostenart	EUR	%
1		Bruttoarbeitskosten insgesamt	51 607	100
2	D	Nettoarbeitskosten (Bruttoarbeitskosten abzüglich Lohnsubventionen)	51 573	99,93
3	D.5	Lohnsubventionen (dem Arbeitgeber erstattete Lohn- und Gehaltszahlungen)	/	/
4	D.1	Arbeitnehmerentgelt	51 280	99,37
5	D.11	Bruttoverdienste	41 220	79,87
6	D.111	Bruttoverdienste (ohne Auszubildende)	40 410	78,30
7	D.11111	Entgelt für die geleistete Arbeitszeit ²⁾	30 544	59,19
8	D.11112	Sonderzahlungen insgesamt ³⁾	(3 617)	7,01
9		darunter: von persönlichen Leistungen und vom Unternehmenserfolg abhängig	/	/
10	D.1112	Leistungen zur Vermögensbildung der Arbeitnehmer	(100)	(0,19)
11	D.1113	Vergütung für nicht gearbeitete Tage	5 355	10,38
12		Urlaubsvergütung	3 961	7,68
13		Vergütung gesetzlicher Feiertage	1 360	2,64
14		Vergütung sonstiger betrieblicher oder tariflicher arbeitsfreier Tage	/	/
15	D.1114	Sachleistungen ⁴⁾	(794)	(1,54)
16		darunter: unbare individuelle Leistungen ⁵⁾	(742)	(1,44)
17	D.112	Bruttoverdienste der Auszubildenden	(810)	(1,57)
18	D.12	Sozialbeiträge der Arbeitgeber	10 060	19,49
19	D.121	Tatsächliche Sozialbeiträge der Arbeitgeber (ohne Auszubildende) ⁶⁾	8 075	15,65
20	D.1211	Gesetzliche Arbeitgeberbeiträge zur Sozialversicherung	7 564	14,66
21		Rentenversicherungsbeiträge	3 599	6,97
22		darunter: Aufstockungsbeiträge zur Rentenversicherung im Rahmen der Altersteilzeit	/	/
23		Arbeitslosenversicherungsbeiträge	546	1,06
24		Kranken- und Pflegeversicherungsbeiträge	3 005	5,82
25		Beiträge zur gesetzlichen Unfallversicherung	367	0,71
26		Umlage für das Insolvenzgeld	46	0,09
27		Sonstige gesetzliche Aufwendungen ⁷⁾	/	/
28	D.1212	Aufwendungen für die betriebliche Altersversorgung ohne Entgeltumwandlung	/	(0,99)
29		Aufwendungen für betriebliche Ruhegeldzusagen	/	/
30		Zuwendungen an Pensionskassen	/	/
31		Zuwendungen an Unterstützungskassen	/	/
32		Beiträge zur Direktversicherung	/	/
33		Beiträge an Pensionsfonds	/	/
34		Beiträge an den Pensions-Sicherungs-Verein VVaG	/	/
35	D.122	Unterstellte Sozialbeiträge der Arbeitgeber (ohne Auszubildende) ⁸⁾	1 785	3,46
36	D.1221	Entgeltfortzahlung	1 512	2,93
37		Entgeltfortzahlung im Krankheitsfall	1 367	2,65
38		Arbeitgeberzuschüsse zum Mutterschaftsgeld ⁹⁾	145	0,28
39	D.1222	Unterstellte Sozialbeiträge zur Alters- und Gesundheitsvorsorge von Beamten	-	-
40	D.1223	Zahlungen an aus dem Unternehmen ausscheidende Arbeitnehmer	(267)	(0,52)
41		Entlassungsentschädigungen	(244)	(0,47)
42		Aufstockungsbeträge zum Bruttoverdienst im Rahmen der Altersteilzeit	/	/
43	D.1224	Sonstige freiwillige Sozialleistungen der Arbeitgeber	/	/
44	D.123	Sozialbeiträge der Arbeitgeber für Auszubildende	(200)	(0,39)
45	D.2	Kosten für die berufliche Aus- und Weiterbildung	(201)	(0,39)
46	D.3	Sonstige Aufwendungen ¹⁰⁾	/	/
47	D.4	Steuern auf die Lohnsumme oder Beschäftigtenzahl ¹¹⁾	38	0,07
48		Nachrichtlich:		
48		Aufwendungen der Arbeitnehmer für betriebliche Altersversorgung	(357)	(0,69)
49		Lohnnebenkosten ¹²⁾	10 387	20,13
50		darunter: gesetzliche Lohnnebenkosten ¹³⁾	9 315	18,05
51		Personalnebenkosten insgesamt ¹⁴⁾	21 063	40,81
52		darunter: gesetzliche Personalnebenkosten ¹⁵⁾	10 475	20,30
53		Bruttoarbeitskosten je Vollzeiteinheit einschließlich Auszubildende	48 383	93,75
54		Bruttoarbeitskosten je geleistete Stunde der Beschäftigten (ohne Auszubildende)	30,78	X
55		Nettoarbeitskosten je geleistete Stunde der Beschäftigten (einschl. Auszubildende)	28,84	X

Noch: 3. Arbeitskosten in Baden-Württemberg 2016 je Vollzeiteinheit nach Kostenarten in Unternehmen mit 10 und mehr Arbeitnehmern
3.20 45 Handel mit Kraftfahrzeugen; Instandhaltung und Reparatur von Kraftfahrzeugen

Lfd.Nr.	Schlüssel ¹⁾	Kostenart	EUR	%
1		Bruttoarbeitskosten insgesamt	59 886	100
2	D	Nettoarbeitskosten (Bruttoarbeitskosten abzüglich Lohnsubventionen)	59 811	99,87
3	D.5	Lohnsubventionen (dem Arbeitgeber erstattete Lohn- und Gehaltszahlungen)	/	/
4	D.1	Arbeitnehmerentgelt	59 337	99,08
5	D.11	Bruttoverdienste	47 696	79,64
6	D.111	Bruttoverdienste (ohne Auszubildende)	46 226	77,19
7	D.11111	Entgelt für die geleistete Arbeitszeit ²⁾	35 214	58,80
8	D.11112	Sonderzahlungen insgesamt ³⁾	(3 722)	(6,22)
9		darunter: von persönlichen Leistungen und vom Unternehmenserfolg abhängig	/	/
10	D.1112	Leistungen zur Vermögensbildung der Arbeitnehmer	(163)	(0,27)
11	D.1113	Vergütung für nicht gearbeitete Tage	6 303	10,52
12		Urlaubsvergütung	4 623	7,72
13		Vergütung gesetzlicher Feiertage	1 636	2,73
14		Vergütung sonstiger betrieblicher oder tariflicher arbeitsfreier Tage	/	/
15	D.1114	Sachleistungen ⁴⁾	(824)	(1,38)
16		darunter: unbare individuelle Leistungen ⁵⁾	(799)	(1,33)
17	D.112	Bruttoverdienste der Auszubildenden	(1 470)	(2,46)
18	D.12	Sozialbeiträge der Arbeitgeber	11 641	19,44
19	D.121	Tatsächliche Sozialbeiträge der Arbeitgeber (ohne Auszubildende) ⁶⁾	9 255	15,45
20	D.1211	Gesetzliche Arbeitgeberbeiträge zur Sozialversicherung	8 562	14,30
21		Rentenversicherungsbeiträge	4 067	6,79
22		darunter: Aufstockungsbeiträge zur Rentenversicherung im Rahmen der Altersteilzeit	/	/
23		Arbeitslosenversicherungsbeiträge	623	1,04
24		Kranken- und Pflegeversicherungsbeiträge	3 310	5,53
25		Beiträge zur gesetzlichen Unfallversicherung	508	0,85
26		Umlage für das Insolvenzgeld	54	0,09
27		Sonstige gesetzliche Aufwendungen ⁷⁾	/	/
28	D.1212	Aufwendungen für die betriebliche Altersversorgung ohne Entgeltumwandlung	(694)	(1,16)
29		Aufwendungen für betriebliche Ruhegeldzusagen	/	/
30		Zuwendungen an Pensionskassen	/	/
31		Zuwendungen an Unterstützungskassen	/	/
32		Beiträge zur Direktversicherung	/	/
33		Beiträge an Pensionsfonds	/	/
34		Beiträge an den Pensions-Sicherungs-Verein VVaG	/	/
35	D.122	Unterstellte Sozialbeiträge der Arbeitgeber (ohne Auszubildende) ⁸⁾	2 028	3,39
36	D.1221	Entgeltfortzahlung	(1 822)	3,04
37		Entgeltfortzahlung im Krankheitsfall	(1 669)	2,79
38		Arbeitgeberzuschüsse zum Mutterschaftsgeld ⁹⁾	153	0,26
39	D.1222	Unterstellte Sozialbeiträge zur Alters- und Gesundheitsvorsorge von Beamten	-	-
40	D.1223	Zahlungen an aus dem Unternehmen ausscheidende Arbeitnehmer	/	/
41		Entlassungsentschädigungen	/	/
42		Aufstockungsbeträge zum Bruttoverdienst im Rahmen der Altersteilzeit	/	/
43	D.1224	Sonstige freiwillige Sozialleistungen der Arbeitgeber	/	/
44	D.123	Sozialbeiträge der Arbeitgeber für Auszubildende	(358)	(0,60)
45	D.2	Kosten für die berufliche Aus- und Weiterbildung	(433)	(0,72)
46	D.3	Sonstige Aufwendungen ¹⁰⁾	/	/
47	D.4	Steuern auf die Lohnsumme oder Beschäftigtenzahl ¹¹⁾	28	0,05
48		Nachrichtlich:		
48		Aufwendungen der Arbeitnehmer für betriebliche Altersversorgung	(496)	(0,83)
49		Lohnnebenkosten ¹²⁾	12 190	20,36
50		darunter: gesetzliche Lohnnebenkosten ¹³⁾	10 769	17,98
51		Personalnebenkosten insgesamt ¹⁴⁾	24 673	41,20
52		darunter: gesetzliche Personalnebenkosten ¹⁵⁾	12 047	20,12
53		Bruttoarbeitskosten je Vollzeiteinheit einschließlich Auszubildende	53 036	88,56
54		Bruttoarbeitskosten je geleistete Stunde der Beschäftigten (ohne Auszubildende)	36,05	X
55		Nettoarbeitskosten je geleistete Stunde der Beschäftigten (einschl. Auszubildende)	31,88	X

Noch: 3. Arbeitskosten in Baden-Württemberg 2016 je Vollzeiteinheit nach Kostenarten in Unternehmen mit 10 und mehr Arbeitnehmern
3.21 46 Großhandel (ohne Handel mit Kraftfahrzeugen)

Lfd.Nr.	Schlüssel ¹⁾	Kostenart	EUR	%
1		Bruttoarbeitskosten insgesamt	62 569	100
2	D	Nettoarbeitskosten (Bruttoarbeitskosten abzüglich Lohnsubventionen)	62 548	99,97
3	D.5	Lohnsubventionen (dem Arbeitgeber erstattete Lohn- und Gehaltszahlungen)	/	/
4	D.1	Arbeitnehmerentgelt	62 221	99,44
5	D.11	Bruttoverdienste	50 471	80,66
6	D.111	Bruttoverdienste (ohne Auszubildende)	49 956	79,84
7	D.11111	Entgelt für die geleistete Arbeitszeit ²⁾	36 264	57,96
8	D.11112	Sonderzahlungen insgesamt ³⁾	(5 664)	(9,05)
9		darunter: von persönlichen Leistungen und vom Unternehmenserfolg abhängig	/	/
10	D.1112	Leistungen zur Vermögensbildung der Arbeitnehmer	(133)	(0,21)
11	D.1113	Vergütung für nicht gearbeitete Tage	6 519	10,42
12		Urlaubsvergütung	4 806	7,68
13		Vergütung gesetzlicher Feiertage	1 669	2,67
14		Vergütung sonstiger betrieblicher oder tariflicher arbeitsfreier Tage	/	/
15	D.1114	Sachleistungen ⁴⁾	(1 377)	(2,20)
16		darunter: unbare individuelle Leistungen ⁵⁾	(1 267)	(2,02)
17	D.112	Bruttoverdienste der Auszubildenden	(514)	/
18	D.12	Sozialbeiträge der Arbeitgeber	11 750	18,78
19	D.121	Tatsächliche Sozialbeiträge der Arbeitgeber (ohne Auszubildende) ⁶⁾	9 520	15,21
20	D.1211	Gesetzliche Arbeitgeberbeiträge zur Sozialversicherung	8 648	13,82
21		Rentenversicherungsbeiträge	4 194	6,70
22		darunter: Aufstockungsbeiträge zur Rentenversicherung im Rahmen der Altersteilzeit	/	/
23		Arbeitslosenversicherungsbeiträge	655	1,05
24		Kranken- und Pflegeversicherungsbeiträge	3 347	5,35
25		Beiträge zur gesetzlichen Unfallversicherung	(397)	(0,63)
26		Umlage für das Insolvenzgeld	55	0,09
27		Sonstige gesetzliche Aufwendungen ⁷⁾	(0)	(0,00)
28	D.1212	Aufwendungen für die betriebliche Altersversorgung ohne Entgeltumwandlung	/	/
29		Aufwendungen für betriebliche Ruhegeldzusagen	/	/
30		Zuwendungen an Pensionskassen	/	/
31		Zuwendungen an Unterstützungskassen	/	/
32		Beiträge zur Direktversicherung	/	/
33		Beiträge an Pensionsfonds	/	/
34		Beiträge an den Pensions-Sicherungs-Verein VVaG	/	/
35	D.122	Unterstellte Sozialbeiträge der Arbeitgeber (ohne Auszubildende) ⁸⁾	2 108	3,37
36	D.1221	Entgeltfortzahlung	1 689	2,70
37		Entgeltfortzahlung im Krankheitsfall	1 519	2,43
38		Arbeitgeberzuschüsse zum Mutterschaftsgeld ⁹⁾	170	0,27
39	D.1222	Unterstellte Sozialbeiträge zur Alters- und Gesundheitsvorsorge von Beamten	-	-
40	D.1223	Zahlungen an aus dem Unternehmen ausscheidende Arbeitnehmer	/	/
41		Entlassungsentschädigungen	/	/
42		Aufstockungsbeträge zum Bruttoverdienst im Rahmen der Altersteilzeit	/	/
43	D.1224	Sonstige freiwillige Sozialleistungen der Arbeitgeber	/	/
44	D.123	Sozialbeiträge der Arbeitgeber für Auszubildende	(123)	/
45	D.2	Kosten für die berufliche Aus- und Weiterbildung	(236)	(0,38)
46	D.3	Sonstige Aufwendungen ¹⁰⁾	/	/
47	D.4	Steuern auf die Lohnsumme oder Beschäftigtenzahl ¹¹⁾	32	0,05
48		Nachrichtlich:		
48		Aufwendungen der Arbeitnehmer für betriebliche Altersversorgung	(480)	(0,77)
49		Lohnnebenkosten ¹²⁾	12 098	19,34
50		darunter: gesetzliche Lohnnebenkosten ¹³⁾	10 492	16,77
51		Personalnebenkosten insgesamt ¹⁴⁾	26 305	42,04
52		darunter: gesetzliche Personalnebenkosten ¹⁵⁾	12 039	19,24
53		Bruttoarbeitskosten je Vollzeiteinheit einschließlich Auszubildende	60 151	96,14
54		Bruttoarbeitskosten je geleistete Stunde der Beschäftigten (ohne Auszubildende)	37,07	X
55		Nettoarbeitskosten je geleistete Stunde der Beschäftigten (einschl. Auszubildende)	35,64	X

Noch: 3. Arbeitskosten in Baden-Württemberg 2016 je Vollzeiteinheit nach Kostenarten in Unternehmen mit 10 und mehr Arbeitnehmern
3.22 47 Einzelhandel (ohne Handel mit Kraftfahrzeugen)

Lfd.Nr.	Schlüssel ¹⁾	Kostenart	EUR	%
1		Bruttoarbeitskosten insgesamt	40 506	100
2	D	Nettoarbeitskosten (Bruttoarbeitskosten abzüglich Lohnsubventionen)	40 473	99,92
3	D.5	Lohnsubventionen (dem Arbeitgeber erstattete Lohn- und Gehaltszahlungen)	/	/
4	D.1	Arbeitnehmerentgelt	40 253	99,38
5	D.11	Bruttoverdienste	31 986	78,97
6	D.111	Bruttoverdienste (ohne Auszubildende)	31 109	76,80
7	D.11111	Entgelt für die geleistete Arbeitszeit ²⁾	24 660	60,88
8	D.11112	Sonderzahlungen insgesamt ³⁾	(1 923)	(4,75)
9		darunter: von persönlichen Leistungen und vom Unternehmenserfolg abhängig	/	/
10	D.1112	Leistungen zur Vermögensbildung der Arbeitnehmer	/	/
11	D.1113	Vergütung für nicht gearbeitete Tage	4 158	10,27
12		Urlaubsvergütung	3 099	7,65
13		Vergütung gesetzlicher Feiertage	1 035	2,56
14		Vergütung sonstiger betrieblicher oder tariflicher arbeitsfreier Tage	(24)	(0,06)
15	D.1114	Sachleistungen ⁴⁾	(311)	(0,77)
16		darunter: unbare individuelle Leistungen ⁵⁾	(300)	(0,74)
17	D.112	Bruttoverdienste der Auszubildenden	(876)	(2,16)
18	D.12	Sozialbeiträge der Arbeitgeber	8 268	20,41
19	D.121	Tatsächliche Sozialbeiträge der Arbeitgeber (ohne Auszubildende) ⁶⁾	6 588	16,26
20	D.1211	Gesetzliche Arbeitgeberbeiträge zur Sozialversicherung	6 420	15,85
21		Rentenversicherungsbeiträge	2 992	7,39
22		darunter: Aufstockungsbeiträge zur Rentenversicherung im Rahmen der Altersteilzeit	/	/
23		Arbeitslosenversicherungsbeiträge	437	1,08
24		Kranken- und Pflegeversicherungsbeiträge	2 646	6,53
25		Beiträge zur gesetzlichen Unfallversicherung	306	0,76
26		Umlage für das Insolvenzgeld	38	0,09
27		Sonstige gesetzliche Aufwendungen ⁷⁾	/	/
28	D.1212	Aufwendungen für die betriebliche Altersversorgung ohne Entgeltumwandlung	/	/
29		Aufwendungen für betriebliche Ruhegeldzusagen	/	/
30		Zuwendungen an Pensionskassen	/	/
31		Zuwendungen an Unterstützungskassen	/	/
32		Beiträge zur Direktversicherung	/	/
33		Beiträge an Pensionsfonds	(0)	(0,00)
34		Beiträge an den Pensions-Sicherungs-Verein VVaG	/	/
35	D.122	Unterstellte Sozialbeiträge der Arbeitgeber (ohne Auszubildende) ⁸⁾	(1 459)	3,60
36	D.1221	Entgeltfortzahlung	1 287	3,18
37		Entgeltfortzahlung im Krankheitsfall	1 165	2,88
38		Arbeitgeberzuschüsse zum Mutterschaftsgeld ⁹⁾	122	0,30
39	D.1222	Unterstellte Sozialbeiträge zur Alters- und Gesundheitsvorsorge von Beamten	-	-
40	D.1223	Zahlungen an aus dem Unternehmen ausscheidende Arbeitnehmer	/	/
41		Entlassungsentschädigungen	/	/
42		Aufstockungsbeträge zum Bruttoverdienst im Rahmen der Altersteilzeit	/	/
43	D.1224	Sonstige freiwillige Sozialleistungen der Arbeitgeber	/	/
44	D.123	Sozialbeiträge der Arbeitgeber für Auszubildende	(221)	(0,54)
45	D.2	Kosten für die berufliche Aus- und Weiterbildung	(112)	(0,28)
46	D.3	Sonstige Aufwendungen ¹⁰⁾	/	/
47	D.4	Steuern auf die Lohnsumme oder Beschäftigtenzahl ¹¹⁾	46	0,11
48		Nachrichtlich:		
48		Aufwendungen der Arbeitnehmer für betriebliche Altersversorgung	/	/
49		Lohnnebenkosten ¹²⁾	8 520	21,03
50		darunter: gesetzliche Lohnnebenkosten ¹³⁾	7 974	19,69
51		Personalnebenkosten insgesamt ¹⁴⁾	15 846	39,12
52		darunter: gesetzliche Personalnebenkosten ¹⁵⁾	8 788	21,70
53		Bruttoarbeitskosten je Vollzeiteinheit einschließlich Auszubildende	37 794	93,30
54		Bruttoarbeitskosten je geleistete Stunde der Beschäftigten (ohne Auszubildende)	24,24	X
55		Nettoarbeitskosten je geleistete Stunde der Beschäftigten (einschl. Auszubildende)	22,58	X

Noch: 3. Arbeitskosten in Baden-Württemberg 2016 je Vollzeiteinheit nach Kostenarten in Unternehmen mit 10 und mehr Arbeitnehmern
3.23 H Verkehr und Lagerei

Lfd.Nr.	Schlüssel ¹⁾	Kostenart	EUR	%
1		Bruttoarbeitskosten insgesamt	46 533	100
2	D	Nettoarbeitskosten (Bruttoarbeitskosten abzüglich Lohnsubventionen)	45 873	98,58
3	D.5	Lohnsubventionen (dem Arbeitgeber erstattete Lohn- und Gehaltszahlungen)	660	1,42
4	D.1	Arbeitnehmerentgelt	46 265	99,42
5	D.11	Bruttoverdienste	35 419	76,12
6	D.111	Bruttoverdienste (ohne Auszubildende)	35 091	75,41
7	D.11111	Entgelt für die geleistete Arbeitszeit ²⁾	27 817	59,78
8	D.11112	Sonderzahlungen insgesamt ³⁾	2 173	4,67
9		darunter: von persönlichen Leistungen und vom Unternehmenserfolg abhängig	662	1,42
10	D.1112	Leistungen zur Vermögensbildung der Arbeitnehmer	(74)	(0,16)
11	D.1113	Vergütung für nicht gearbeitete Tage	4 691	10,08
12		Urlaubsvergütung	3 402	7,31
13		Vergütung gesetzlicher Feiertage	1 244	2,67
14		Vergütung sonstiger betrieblicher oder tariflicher arbeitsfreier Tage	(44)	(0,10)
15	D.1114	Sachleistungen ⁴⁾	(334)	(0,72)
16		darunter: unbare individuelle Leistungen ⁵⁾	(291)	(0,62)
17	D.112	Bruttoverdienste der Auszubildenden	(329)	(0,71)
18	D.12	Sozialbeiträge der Arbeitgeber	10 845	23,31
19	D.121	Tatsächliche Sozialbeiträge der Arbeitgeber (ohne Auszubildende) ⁶⁾	8 182	17,58
20	D.1211	Gesetzliche Arbeitgeberbeiträge zur Sozialversicherung	6 515	14,00
21		Rentenversicherungsbeiträge	2 956	6,35
22		darunter: Aufstockungsbeiträge zur Rentenversicherung im Rahmen der Altersteilzeit	(16)	(0,03)
23		Arbeitslosenversicherungsbeiträge	438	0,94
24		Kranken- und Pflegeversicherungsbeiträge	2 530	5,44
25		Beiträge zur gesetzlichen Unfallversicherung	555	1,19
26		Umlage für das Insolvenzgeld	36	0,08
27		Sonstige gesetzliche Aufwendungen ⁷⁾	-	-
28	D.1212	Aufwendungen für die betriebliche Altersversorgung ohne Entgeltumwandlung	1 667	3,58
29		Aufwendungen für betriebliche Ruhegeldzusagen	1 369	2,94
30		Zuwendungen an Pensionskassen	/	/
31		Zuwendungen an Unterstützungskassen	141	0,30
32		Beiträge zur Direktversicherung	/	/
33		Beiträge an Pensionsfonds	/	/
34		Beiträge an den Pensions-Sicherungs-Verein VVaG	(4)	(0,01)
35	D.122	Unterstellte Sozialbeiträge der Arbeitgeber (ohne Auszubildende) ⁸⁾	2 580	5,54
36	D.1221	Entgeltfortzahlung	1 703	3,66
37		Entgeltfortzahlung im Krankheitsfall	1 582	3,40
38		Arbeitgeberzuschüsse zum Mutterschaftsgeld ⁹⁾	121	0,26
39	D.1222	Unterstellte Sozialbeiträge zur Alters- und Gesundheitsvorsorge von Beamten	571	1,23
40	D.1223	Zahlungen an aus dem Unternehmen ausscheidende Arbeitnehmer	(225)	(0,48)
41		Entlassungsschädigungen	(171)	(0,37)
42		Aufstockungsbeträge zum Bruttoverdienst im Rahmen der Altersteilzeit	(53)	(0,11)
43	D.1224	Sonstige freiwillige Sozialleistungen der Arbeitgeber	81	0,17
44	D.123	Sozialbeiträge der Arbeitgeber für Auszubildende	(83)	(0,18)
45	D.2	Kosten für die berufliche Aus- und Weiterbildung	170	0,36
46	D.3	Sonstige Aufwendungen ¹⁰⁾	(66)	(0,14)
47	D.4	Steuern auf die Lohnsumme oder Beschäftigtenzahl ¹¹⁾	33	0,07
48		Nachrichtlich:		
48		Aufwendungen der Arbeitnehmer für betriebliche Altersversorgung	(183)	(0,39)
49		Lohnnebenkosten ¹²⁾	11 114	23,88
50		darunter: gesetzliche Lohnnebenkosten ¹³⁾	8 906	19,14
51		Personalnebenkosten insgesamt ¹⁴⁾	18 716	40,22
52		darunter: gesetzliche Personalnebenkosten ¹⁵⁾	10 067	21,63
53		Bruttoarbeitskosten je Vollzeiteinheit einschließlich Auszubildende	45 297	97,34
54		Bruttoarbeitskosten je geleistete Stunde der Beschäftigten (ohne Auszubildende)	27,15	X
55		Nettoarbeitskosten je geleistete Stunde der Beschäftigten (einschl. Auszubildende)	26,05	X

Noch: 3. Arbeitskosten in Baden-Württemberg 2016 je Vollzeiteinheit nach Kostenarten in Unternehmen mit 10 und mehr Arbeitnehmern
3.24 49 Landverkehr und Transport in Rohrfernleitungen

Lfd.Nr.	Schlüssel ¹⁾	Kostenart	EUR	%
1		Bruttoarbeitskosten insgesamt	44 021	100
2	D	Nettoarbeitskosten (Bruttoarbeitskosten abzüglich Lohnsubventionen)	42 230	95,93
3	D.5	Lohnsubventionen (dem Arbeitgeber erstattete Lohn- und Gehaltszahlungen)	(1 792)	(4,07)
4	D.1	Arbeitnehmerentgelt	43 782	99,46
5	D.11	Bruttoverdienste	33 545	76,20
6	D.111	Bruttoverdienste (ohne Auszubildende)	33 331	75,72
7	D.11111	Entgelt für die geleistete Arbeitszeit ²⁾	27 423	62,30
8	D.11112	Sonderzahlungen insgesamt ³⁾	(1 022)	(2,32)
9		darunter: von persönlichen Leistungen und vom Unternehmenserfolg abhängig	/	/
10	D.1112	Leistungen zur Vermögensbildung der Arbeitnehmer	/	(0,13)
11	D.1113	Vergütung für nicht gearbeitete Tage	4 645	10,55
12		Urlaubsvergütung	3 362	7,64
13		Vergütung gesetzlicher Feiertage	1 252	2,84
14		Vergütung sonstiger betrieblicher oder tariflicher arbeitsfreier Tage	/	/
15	D.1114	Sachleistungen ⁴⁾	/	/
16		darunter: unbare individuelle Leistungen ⁵⁾	/	/
17	D.112	Bruttoverdienste der Auszubildenden	/	/
18	D.12	Sozialbeiträge der Arbeitgeber	10 237	23,25
19	D.121	Tatsächliche Sozialbeiträge der Arbeitgeber (ohne Auszubildende) ⁶⁾	6 783	15,41
20	D.1211	Gesetzliche Arbeitgeberbeiträge zur Sozialversicherung	6 262	14,22
21		Rentenversicherungsbeiträge	2 752	6,25
22		darunter: Aufstockungsbeiträge zur Rentenversicherung im Rahmen der Altersteilzeit	/	/
23		Arbeitslosenversicherungsbeiträge	410	0,93
24		Kranken- und Pflegeversicherungsbeiträge	2 446	5,56
25		Beiträge zur gesetzlichen Unfallversicherung	620	1,41
26		Umlage für das Insolvenzgeld	34	0,08
27		Sonstige gesetzliche Aufwendungen ⁷⁾	-	-
28	D.1212	Aufwendungen für die betriebliche Altersversorgung ohne Entgeltumwandlung	/	/
29		Aufwendungen für betriebliche Ruhegeldzusagen	/	/
30		Zuwendungen an Pensionskassen	/	/
31		Zuwendungen an Unterstützungskassen	(281)	(0,64)
32		Beiträge zur Direktversicherung	/	/
33		Beiträge an Pensionsfonds	(11)	(0,03)
34		Beiträge an den Pensions-Sicherungs-Verein VVaG	(1)	(0,00)
35	D.122	Unterstellte Sozialbeiträge der Arbeitgeber (ohne Auszubildende) ⁸⁾	3 399	7,72
36	D.1221	Entgeltfortzahlung	1 543	3,50
37		Entgeltfortzahlung im Krankheitsfall	1 431	3,25
38		Arbeitgeberzuschüsse zum Mutterschaftsgeld ⁹⁾	112	0,25
39	D.1222	Unterstellte Sozialbeiträge zur Alters- und Gesundheitsvorsorge von Beamten	(1 566)	(3,56)
40	D.1223	Zahlungen an aus dem Unternehmen ausscheidende Arbeitnehmer	/	/
41		Entlassungsentschädigungen	/	/
42		Aufstockungsbeträge zum Bruttoverdienst im Rahmen der Altersteilzeit	/	/
43	D.1224	Sonstige freiwillige Sozialleistungen der Arbeitgeber	(212)	(0,48)
44	D.123	Sozialbeiträge der Arbeitgeber für Auszubildende	/	/
45	D.2	Kosten für die berufliche Aus- und Weiterbildung	(154)	(0,35)
46	D.3	Sonstige Aufwendungen ¹⁰⁾	/	/
47	D.4	Steuern auf die Lohnsumme oder Beschäftigtenzahl ¹¹⁾	23	0,05
48		Nachrichtlich:		
48		Aufwendungen der Arbeitnehmer für betriebliche Altersversorgung	/	/
49		Lohnnebenkosten ¹²⁾	10 477	23,80
50		darunter: gesetzliche Lohnnebenkosten ¹³⁾	9 448	21,46
51		Personalnebenkosten insgesamt ¹⁴⁾	16 598	37,70
52		darunter: gesetzliche Personalnebenkosten ¹⁵⁾	10 646	24,18
53		Bruttoarbeitskosten je Vollzeiteinheit einschließlich Auszubildende	43 281	98,32
54		Bruttoarbeitskosten je geleistete Stunde der Beschäftigten (ohne Auszubildende)	24,63	X
55		Nettoarbeitskosten je geleistete Stunde der Beschäftigten (einschl. Auszubildende)	23,23	X

Noch: 3. Arbeitskosten in Baden-Württemberg 2016 je Vollzeiteinheit nach Kostenarten in Unternehmen mit 10 und mehr Arbeitnehmern
3.25 52 Lagerei sowie Erbringung von sonstigen Dienstleistungen für den Verkehr

Lfd.Nr.	Schlüssel ¹⁾	Kostenart	EUR	%
1		Bruttoarbeitskosten insgesamt	48 231	100
2	D	Nettoarbeitskosten (Bruttoarbeitskosten abzüglich Lohnsubventionen)	48 220	99,98
3	D.5	Lohnsubventionen (dem Arbeitgeber erstattete Lohn- und Gehaltszahlungen)	/	/
4	D.1	Arbeitnehmerentgelt	47 981	99,48
5	D.11	Bruttoverdienste	38 389	79,59
6	D.111	Bruttoverdienste (ohne Auszubildende)	37 844	78,46
7	D.11111	Entgelt für die geleistete Arbeitszeit ²⁾	29 593	61,36
8	D.11112	Sonderzahlungen insgesamt ³⁾	(2 588)	5,37
9		darunter: von persönlichen Leistungen und vom Unternehmenserfolg abhängig	/	/
10	D.1112	Leistungen zur Vermögensbildung der Arbeitnehmer	(106)	(0,22)
11	D.1113	Vergütung für nicht gearbeitete Tage	5 088	10,55
12		Urlaubsvergütung	3 715	7,70
13		Vergütung gesetzlicher Feiertage	1 323	2,74
14		Vergütung sonstiger betrieblicher oder tariflicher arbeitsfreier Tage	/	/
15	D.1114	Sachleistungen ⁴⁾	(469)	(0,97)
16		darunter: unbare individuelle Leistungen ⁵⁾	(413)	(0,86)
17	D.112	Bruttoverdienste der Auszubildenden	/	/
18	D.12	Sozialbeiträge der Arbeitgeber	9 592	19,89
19	D.121	Tatsächliche Sozialbeiträge der Arbeitgeber (ohne Auszubildende) ⁶⁾	7 536	15,62
20	D.1211	Gesetzliche Arbeitgeberbeiträge zur Sozialversicherung	7 105	14,73
21		Rentenversicherungsbeiträge	3 269	6,78
22		darunter: Aufstockungsbeiträge zur Rentenversicherung im Rahmen der Altersteilzeit	/	/
23		Arbeitslosenversicherungsbeiträge	502	1,04
24		Kranken- und Pflegeversicherungsbeiträge	2 741	5,68
25		Beiträge zur gesetzlichen Unfallversicherung	554	1,15
26		Umlage für das Insolvenzgeld	40	0,08
27		Sonstige gesetzliche Aufwendungen ⁷⁾	-	-
28	D.1212	Aufwendungen für die betriebliche Altersversorgung ohne Entgeltumwandlung	/	/
29		Aufwendungen für betriebliche Ruhegeldzusagen	/	/
30		Zuwendungen an Pensionskassen	/	/
31		Zuwendungen an Unterstützungskassen	/	/
32		Beiträge zur Direktversicherung	/	/
33		Beiträge an Pensionsfonds	/	/
34		Beiträge an den Pensions-Sicherungs-Verein VVaG	/	/
35	D.122	Unterstellte Sozialbeiträge der Arbeitgeber (ohne Auszubildende) ⁸⁾	(1 921)	3,98
36	D.1221	Entgeltfortzahlung	(1 677)	3,48
37		Entgeltfortzahlung im Krankheitsfall	(1 534)	(3,18)
38		Arbeitgeberzuschüsse zum Mutterschaftsgeld ⁹⁾	143	0,30
39	D.1222	Unterstellte Sozialbeiträge zur Alters- und Gesundheitsvorsorge von Beamten	-	-
40	D.1223	Zahlungen an aus dem Unternehmen ausscheidende Arbeitnehmer	/	/
41		Entlassungsentschädigungen	/	/
42		Aufstockungsbeträge zum Bruttoverdienst im Rahmen der Altersteilzeit	/	/
43	D.1224	Sonstige freiwillige Sozialleistungen der Arbeitgeber	/	/
44	D.123	Sozialbeiträge der Arbeitgeber für Auszubildende	/	/
45	D.2	Kosten für die berufliche Aus- und Weiterbildung	(147)	(0,30)
46	D.3	Sonstige Aufwendungen ¹⁰⁾	(68)	(0,14)
47	D.4	Steuern auf die Lohnsumme oder Beschäftigtenzahl ¹¹⁾	36	0,07
48		Nachrichtlich:		
48		Aufwendungen der Arbeitnehmer für betriebliche Altersversorgung	/	(0,48)
49		Lohnnebenkosten ¹²⁾	9 842	20,41
50		darunter: gesetzliche Lohnnebenkosten ¹³⁾	8 953	18,56
51		Personalnebenkosten insgesamt ¹⁴⁾	18 638	38,64
52		darunter: gesetzliche Personalnebenkosten ¹⁵⁾	10 141	21,03
53		Bruttoarbeitskosten je Vollzeiteinheit einschließlich Auszubildende	46 144	95,67
54		Bruttoarbeitskosten je geleistete Stunde der Beschäftigten (ohne Auszubildende)	28,51	X
55		Nettoarbeitskosten je geleistete Stunde der Beschäftigten (einschl. Auszubildende)	27,25	X

Noch: 3. Arbeitskosten in Baden-Württemberg 2016 je Vollzeiteinheit nach Kostenarten in Unternehmen mit 10 und mehr Arbeitnehmern
3.26 I Gastgewerbe

Lfd.Nr.	Schlüssel ¹⁾	Kostenart	EUR	%
1		Bruttoarbeitskosten insgesamt	33 196	100
2	D	Nettoarbeitskosten (Bruttoarbeitskosten abzüglich Lohnsubventionen)	33 118	99,77
3	D.5	Lohnsubventionen (dem Arbeitgeber erstattete Lohn- und Gehaltszahlungen)	/	/
4	D.1	Arbeitnehmerentgelt	32 988	99,37
5	D.11	Bruttoverdienste	26 264	79,12
6	D.111	Bruttoverdienste (ohne Auszubildende)	25 491	76,79
7	D.11111	Entgelt für die geleistete Arbeitszeit ²⁾	20 935	63,06
8	D.11112	Sonderzahlungen insgesamt ³⁾	(969)	(2,92)
9		darunter: von persönlichen Leistungen und vom Unternehmenserfolg abhängig	/	/
10	D.1112	Leistungen zur Vermögensbildung der Arbeitnehmer	/	/
11	D.1113	Vergütung für nicht gearbeitete Tage	3 270	9,85
12		Urlaubsvergütung	2 321	6,99
13		Vergütung gesetzlicher Feiertage	927	2,79
14		Vergütung sonstiger betrieblicher oder tariflicher arbeitsfreier Tage	/	/
15	D.1114	Sachleistungen ⁴⁾	(285)	/
16		darunter: unbare individuelle Leistungen ⁵⁾	/	/
17	D.112	Bruttoverdienste der Auszubildenden	(773)	(2,33)
18	D.12	Sozialbeiträge der Arbeitgeber	6 724	20,26
19	D.121	Tatsächliche Sozialbeiträge der Arbeitgeber (ohne Auszubildende) ⁶⁾	5 502	16,57
20	D.1211	Gesetzliche Arbeitgeberbeiträge zur Sozialversicherung	5 280	15,90
21		Rentenversicherungsbeiträge	2 429	7,32
22		darunter: Aufstockungsbeiträge zur Rentenversicherung im Rahmen der Altersteilzeit	/	/
23		Arbeitslosenversicherungsbeiträge	339	1,02
24		Kranken- und Pflegeversicherungsbeiträge	2 155	6,49
25		Beiträge zur gesetzlichen Unfallversicherung	326	0,98
26		Umlage für das Insolvenzgeld	31	0,09
27		Sonstige gesetzliche Aufwendungen ⁷⁾	-	-
28	D.1212	Aufwendungen für die betriebliche Altersversorgung ohne Entgeltumwandlung	/	/
29		Aufwendungen für betriebliche Ruhegeldzusagen	/	/
30		Zuwendungen an Pensionskassen	/	/
31		Zuwendungen an Unterstützungskassen	/	/
32		Beiträge zur Direktversicherung	/	/
33		Beiträge an Pensionsfonds	/	/
34		Beiträge an den Pensions-Sicherungs-Verein VVaG	/	/
35	D.122	Unterstellte Sozialbeiträge der Arbeitgeber (ohne Auszubildende) ⁸⁾	1 034	3,12
36	D.1221	Entgeltfortzahlung	959	2,89
37		Entgeltfortzahlung im Krankheitsfall	859	2,59
38		Arbeitgeberzuschüsse zum Mutterschaftsgeld ⁹⁾	100	0,30
39	D.1222	Unterstellte Sozialbeiträge zur Alters- und Gesundheitsvorsorge von Beamten	-	-
40	D.1223	Zahlungen an aus dem Unternehmen ausscheidende Arbeitnehmer	/	/
41		Entlassungsentschädigungen	/	/
42		Aufstockungsbeträge zum Bruttoverdienst im Rahmen der Altersteilzeit	/	/
43	D.1224	Sonstige freiwillige Sozialleistungen der Arbeitgeber	/	/
44	D.123	Sozialbeiträge der Arbeitgeber für Auszubildende	(188)	(0,57)
45	D.2	Kosten für die berufliche Aus- und Weiterbildung	(81)	(0,24)
46	D.3	Sonstige Aufwendungen ¹⁰⁾	/	/
47	D.4	Steuern auf die Lohnsumme oder Beschäftigtenzahl ¹¹⁾	39	0,12
48		Nachrichtlich:		
48		Aufwendungen der Arbeitnehmer für betriebliche Altersversorgung	/	(0,36)
49		Lohnnebenkosten ¹²⁾	6 932	20,88
50		darunter: gesetzliche Lohnnebenkosten ¹³⁾	6 466	19,48
51		Personalnebenkosten insgesamt ¹⁴⁾	12 261	36,94
52		darunter: gesetzliche Personalnebenkosten ¹⁵⁾	7 205	21,70
53		Bruttoarbeitskosten je Vollzeiteinheit einschließlich Auszubildende	30 841	92,91
54		Bruttoarbeitskosten je geleistete Stunde der Beschäftigten (ohne Auszubildende)	19,33	X
55		Nettoarbeitskosten je geleistete Stunde der Beschäftigten (einschl. Auszubildende)	17,93	X

Noch: 3. Arbeitskosten in Baden-Württemberg 2016 je Vollzeiteinheit nach Kostenarten in Unternehmen mit 10 und mehr Arbeitnehmern
3.27 55 Beherbergung

Lfd.Nr.	Schlüssel ¹⁾	Kostenart	EUR	%
1		Bruttoarbeitskosten insgesamt	35 969	100
2	D	Nettoarbeitskosten (Bruttoarbeitskosten abzüglich Lohnsubventionen)	35 849	99,67
3	D.5	Lohnsubventionen (dem Arbeitgeber erstattete Lohn- und Gehaltszahlungen)	/	/
4	D.1	Arbeitnehmerentgelt	35 728	99,33
5	D.11	Bruttoverdienste	28 266	78,58
6	D.111	Bruttoverdienste (ohne Auszubildende)	26 900	74,79
7	D.11111	Entgelt für die geleistete Arbeitszeit ²⁾	21 802	60,61
8	D.11112	Sonderzahlungen insgesamt ³⁾	/	(3,35)
9		darunter: von persönlichen Leistungen und vom Unternehmenserfolg abhängig	/	/
10	D.1112	Leistungen zur Vermögensbildung der Arbeitnehmer	/	/
11	D.1113	Vergütung für nicht gearbeitete Tage	3 547	9,86
12		Urlaubsvergütung	2 533	7,04
13		Vergütung gesetzlicher Feiertage	984	2,74
14		Vergütung sonstiger betrieblicher oder tariflicher arbeitsfreier Tage	/	/
15	D.1114	Sachleistungen ⁴⁾	/	/
16		darunter: unbare individuelle Leistungen ⁵⁾	/	/
17	D.112	Bruttoverdienste der Auszubildenden	(1 366)	(3,80)
18	D.12	Sozialbeiträge der Arbeitgeber	7 462	20,75
19	D.121	Tatsächliche Sozialbeiträge der Arbeitgeber (ohne Auszubildende) ⁶⁾	(6 017)	16,73
20	D.1211	Gesetzliche Arbeitgeberbeiträge zur Sozialversicherung	5 599	15,57
21		Rentenversicherungsbeiträge	2 568	7,14
22		darunter: Aufstockungsbeiträge zur Rentenversicherung im Rahmen der Altersteilzeit	/	/
23		Arbeitslosenversicherungsbeiträge	365	1,02
24		Kranken- und Pflegeversicherungsbeiträge	2 276	6,33
25		Beiträge zur gesetzlichen Unfallversicherung	(355)	(0,99)
26		Umlage für das Insolvenzgeld	(35)	(0,10)
27		Sonstige gesetzliche Aufwendungen ⁷⁾	-	-
28	D.1212	Aufwendungen für die betriebliche Altersversorgung ohne Entgeltumwandlung	/	/
29		Aufwendungen für betriebliche Ruhegeldzusagen	/	/
30		Zuwendungen an Pensionskassen	/	/
31		Zuwendungen an Unterstützungskassen	/	/
32		Beiträge zur Direktversicherung	/	/
33		Beiträge an Pensionsfonds	/	/
34		Beiträge an den Pensions-Sicherungs-Verein VVaG	/	/
35	D.122	Unterstellte Sozialbeiträge der Arbeitgeber (ohne Auszubildende) ⁸⁾	(1 114)	3,10
36	D.1221	Entgeltfortzahlung	(1 062)	2,95
37		Entgeltfortzahlung im Krankheitsfall	(956)	2,66
38		Arbeitgeberzuschüsse zum Mutterschaftsgeld ⁹⁾	106	0,29
39	D.1222	Unterstellte Sozialbeiträge zur Alters- und Gesundheitsvorsorge von Beamten	-	-
40	D.1223	Zahlungen an aus dem Unternehmen ausscheidende Arbeitnehmer	/	/
41		Entlassungsentschädigungen	/	/
42		Aufstockungsbeträge zum Bruttoverdienst im Rahmen der Altersteilzeit	/	/
43	D.1224	Sonstige freiwillige Sozialleistungen der Arbeitgeber	/	/
44	D.123	Sozialbeiträge der Arbeitgeber für Auszubildende	(332)	(0,92)
45	D.2	Kosten für die berufliche Aus- und Weiterbildung	/	(0,37)
46	D.3	Sonstige Aufwendungen ¹⁰⁾	/	/
47	D.4	Steuern auf die Lohnsumme oder Beschäftigtenzahl ¹¹⁾	(40)	(0,11)
48		Nachrichtlich:		
48		Aufwendungen der Arbeitnehmer für betriebliche Altersversorgung	/	/
49		Lohnnebenkosten ¹²⁾	7 703	21,42
50		darunter: gesetzliche Lohnnebenkosten ¹³⁾	7 032	19,55
51		Personalnebenkosten insgesamt ¹⁴⁾	14 166	39,39
52		darunter: gesetzliche Personalnebenkosten ¹⁵⁾	7 684	21,36
53		Bruttoarbeitskosten je Vollzeiteinheit einschließlich Auszubildende	31 643	87,97
54		Bruttoarbeitskosten je geleistete Stunde der Beschäftigten (ohne Auszubildende)	21,14	X
55		Nettoarbeitskosten je geleistete Stunde der Beschäftigten (einschl. Auszubildende)	18,55	X

Noch: 3. Arbeitskosten in Baden-Württemberg 2016 je Vollzeiteinheit nach Kostenarten in Unternehmen mit 10 und mehr Arbeitnehmern
3.28 56 Gastronomie

Lfd.Nr.	Schlüssel ¹⁾	Kostenart	EUR	%
1		Bruttoarbeitskosten insgesamt	31 137	100
2	D	Nettoarbeitskosten (Bruttoarbeitskosten abzüglich Lohnsubventionen)	31 090	99,85
3	D.5	Lohnsubventionen (dem Arbeitgeber erstattete Lohn- und Gehaltszahlungen)	/	/
4	D.1	Arbeitnehmerentgelt	30 954	99,41
5	D.11	Bruttoverdienste	24 778	79,58
6	D.111	Bruttoverdienste (ohne Auszubildende)	24 445	78,51
7	D.11111	Entgelt für die geleistete Arbeitszeit ²⁾	20 291	65,16
8	D.11112	Sonderzahlungen insgesamt ³⁾	/	/
9		darunter: von persönlichen Leistungen und vom Unternehmenserfolg abhängig	/	/
10	D.1112	Leistungen zur Vermögensbildung der Arbeitnehmer	/	/
11	D.1113	Vergütung für nicht gearbeitete Tage	3 065	9,84
12		Urlaubsvergütung	2 164	6,95
13		Vergütung gesetzlicher Feiertage	885	2,84
14		Vergütung sonstiger betrieblicher oder tariflicher arbeitsfreier Tage	/	/
15	D.1114	Sachleistungen ⁴⁾	/	/
16		darunter: unbare individuelle Leistungen ⁵⁾	/	/
17	D.112	Bruttoverdienste der Auszubildenden	/	/
18	D.12	Sozialbeiträge der Arbeitgeber	6 177	19,84
19	D.121	Tatsächliche Sozialbeiträge der Arbeitgeber (ohne Auszubildende) ⁶⁾	5 120	16,44
20	D.1211	Gesetzliche Arbeitgeberbeiträge zur Sozialversicherung	5 043	16,20
21		Rentenversicherungsbeiträge	2 326	7,47
22		darunter: Aufstockungsbeiträge zur Rentenversicherung im Rahmen der Altersteilzeit	/	/
23		Arbeitslosenversicherungsbeiträge	320	1,03
24		Kranken- und Pflegeversicherungsbeiträge	2 065	6,63
25		Beiträge zur gesetzlichen Unfallversicherung	304	0,98
26		Umlage für das Insolvenzgeld	29	0,09
27		Sonstige gesetzliche Aufwendungen ⁷⁾	-	-
28	D.1212	Aufwendungen für die betriebliche Altersversorgung ohne Entgeltumwandlung	/	/
29		Aufwendungen für betriebliche Ruhegeldzusagen	/	/
30		Zuwendungen an Pensionskassen	/	/
31		Zuwendungen an Unterstützungskassen	/	/
32		Beiträge zur Direktversicherung	/	/
33		Beiträge an Pensionsfonds	/	/
34		Beiträge an den Pensions-Sicherungs-Verein VVaG	/	/
35	D.122	Unterstellte Sozialbeiträge der Arbeitgeber (ohne Auszubildende) ⁸⁾	976	3,13
36	D.1221	Entgeltfortzahlung	883	2,84
37		Entgeltfortzahlung im Krankheitsfall	787	2,53
38		Arbeitgeberzuschüsse zum Mutterschaftsgeld ⁹⁾	96	0,31
39	D.1222	Unterstellte Sozialbeiträge zur Alters- und Gesundheitsvorsorge von Beamten	-	-
40	D.1223	Zahlungen an aus dem Unternehmen ausscheidende Arbeitnehmer	/	/
41		Entlassungsentschädigungen	/	/
42		Aufstockungsbeträge zum Bruttoverdienst im Rahmen der Altersteilzeit	(1)	/
43	D.1224	Sonstige freiwillige Sozialleistungen der Arbeitgeber	/	/
44	D.123	Sozialbeiträge der Arbeitgeber für Auszubildende	/	/
45	D.2	Kosten für die berufliche Aus- und Weiterbildung	/	/
46	D.3	Sonstige Aufwendungen ¹⁰⁾	/	/
47	D.4	Steuern auf die Lohnsumme oder Beschäftigtenzahl ¹¹⁾	(39)	(0,12)
48		Nachrichtlich:		
48		Aufwendungen der Arbeitnehmer für betriebliche Altersversorgung	/	/
49		Lohnnebenkosten ¹²⁾	6 360	20,42
50		darunter: gesetzliche Lohnnebenkosten ¹³⁾	6 046	19,42
51		Personalnebenkosten insgesamt ¹⁴⁾	10 847	34,84
52		darunter: gesetzliche Personalnebenkosten ¹⁵⁾	6 849	22,00
53		Bruttoarbeitskosten je Vollzeiteinheit einschließlich Auszubildende	30 185	96,94
54		Bruttoarbeitskosten je geleistete Stunde der Beschäftigten (ohne Auszubildende)	18,00	X
55		Nettoarbeitskosten je geleistete Stunde der Beschäftigten (einschl. Auszubildende)	17,43	X

Noch: 3. Arbeitskosten in Baden-Württemberg 2016 je Vollzeiteinheit nach Kostenarten in Unternehmen mit 10 und mehr Arbeitnehmern
3.29 J Information und Kommunikation

Lfd.Nr.	Schlüssel ¹⁾	Kostenart	EUR	%
1		Bruttoarbeitskosten insgesamt	84 914	100
2	D	Nettoarbeitskosten (Bruttoarbeitskosten abzüglich Lohnsubventionen)	84 880	99,96
3	D.5	Lohnsubventionen (dem Arbeitgeber erstattete Lohn- und Gehaltszahlungen)	/	/
4	D.1	Arbeitnehmerentgelt	84 352	99,34
5	D.11	Bruttoverdienste	67 527	79,52
6	D.111	Bruttoverdienste (ohne Auszubildende)	67 080	79,00
7	D.11111	Entgelt für die geleistete Arbeitszeit ²⁾	48 715	57,37
8	D.11112	Sonderzahlungen insgesamt ³⁾	(7 719)	9,09
9		darunter: von persönlichen Leistungen und vom Unternehmenserfolg abhängig	(4 287)	(5,05)
10	D.1112	Leistungen zur Vermögensbildung der Arbeitnehmer	(117)	(0,14)
11	D.1113	Vergütung für nicht gearbeitete Tage	8 770	10,33
12		Urlaubsvergütung	6 474	7,62
13		Vergütung gesetzlicher Feiertage	2 219	2,61
14		Vergütung sonstiger betrieblicher oder tariflicher arbeitsfreier Tage	/	/
15	D.1114	Sachleistungen ⁴⁾	1 759	2,07
16		darunter: unbare individuelle Leistungen ⁵⁾	(1 371)	(1,61)
17	D.112	Bruttoverdienste der Auszubildenden	/	/
18	D.12	Sozialbeiträge der Arbeitgeber	16 825	19,81
19	D.121	Tatsächliche Sozialbeiträge der Arbeitgeber (ohne Auszubildende) ⁶⁾	13 448	15,84
20	D.1211	Gesetzliche Arbeitgeberbeiträge zur Sozialversicherung	10 106	11,90
21		Rentenversicherungsbeiträge	5 180	6,10
22		darunter: Aufstockungsbeiträge zur Rentenversicherung im Rahmen der Altersteilzeit	40	0,05
23		Arbeitslosenversicherungsbeiträge	813	0,96
24		Kranken- und Pflegeversicherungsbeiträge	3 747	4,41
25		Beiträge zur gesetzlichen Unfallversicherung	272	0,32
26		Umlage für das Insolvenzgeld	/	/
27		Sonstige gesetzliche Aufwendungen ⁷⁾	-	-
28	D.1212	Aufwendungen für die betriebliche Altersversorgung ohne Entgeltumwandlung	3 342	3,94
29		Aufwendungen für betriebliche Ruhegeldzusagen	2 266	2,67
30		Zuwendungen an Pensionskassen	(186)	(0,22)
31		Zuwendungen an Unterstützungskassen	(631)	(0,74)
32		Beiträge zur Direktversicherung	/	/
33		Beiträge an Pensionsfonds	/	/
34		Beiträge an den Pensions-Sicherungs-Verein VVaG	(15)	0,02
35	D.122	Unterstellte Sozialbeiträge der Arbeitgeber (ohne Auszubildende) ⁸⁾	3 278	3,86
36	D.1221	Entgeltfortzahlung	1 915	2,26
37		Entgeltfortzahlung im Krankheitsfall	1 698	2,00
38		Arbeitgeberzuschüsse zum Mutterschaftsgeld ⁹⁾	217	0,26
39	D.1222	Unterstellte Sozialbeiträge zur Alters- und Gesundheitsvorsorge von Beamten	-	-
40	D.1223	Zahlungen an aus dem Unternehmen ausscheidende Arbeitnehmer	(1 324)	(1,56)
41		Entlassungsentschädigungen	(1 194)	(1,41)
42		Aufstockungsbeträge zum Bruttoverdienst im Rahmen der Altersteilzeit	129	0,15
43	D.1224	Sonstige freiwillige Sozialleistungen der Arbeitgeber	39	0,05
44	D.123	Sozialbeiträge der Arbeitgeber für Auszubildende	/	/
45	D.2	Kosten für die berufliche Aus- und Weiterbildung	(423)	(0,50)
46	D.3	Sonstige Aufwendungen ¹⁰⁾	/	/
47	D.4	Steuern auf die Lohnsumme oder Beschäftigtenzahl ¹¹⁾	51	0,06
48		Nachrichtlich:		
48		Aufwendungen der Arbeitnehmer für betriebliche Altersversorgung	(892)	1,05
49		Lohnnebenkosten ¹²⁾	17 387	20,48
50		darunter: gesetzliche Lohnnebenkosten ¹³⁾	12 172	14,33
51		Personalnebenkosten insgesamt ¹⁴⁾	36 200	42,63
52		darunter: gesetzliche Personalnebenkosten ¹⁵⁾	14 291	16,83
53		Bruttoarbeitskosten je Vollzeiteinheit einschließlich Auszubildende	82 313	96,94
54		Bruttoarbeitskosten je geleistete Stunde der Beschäftigten (ohne Auszubildende)	49,85	X
55		Nettoarbeitskosten je geleistete Stunde der Beschäftigten (einschl. Auszubildende)	48,29	X

Noch: 3. Arbeitskosten in Baden-Württemberg 2016 je Vollzeiteinheit nach Kostenarten in Unternehmen mit 10 und mehr Arbeitnehmern
3.30 62 Erbringung von Dienstleistungen der Informationstechnologie

Lfd.Nr.	Schlüssel ¹⁾	Kostenart	EUR	%
1		Bruttoarbeitskosten insgesamt	90 129	100
2	D	Nettoarbeitskosten (Bruttoarbeitskosten abzüglich Lohnsubventionen)	90 096	99,96
3	D.5	Lohnsubventionen (dem Arbeitgeber erstattete Lohn- und Gehaltszahlungen)	/	/
4	D.1	Arbeitnehmerentgelt	89 519	99,32
5	D.11	Bruttoverdienste	72 975	80,97
6	D.111	Bruttoverdienste (ohne Auszubildende)	72 531	80,47
7	D.11111	Entgelt für die geleistete Arbeitszeit ²⁾	52 021	57,72
8	D.11112	Sonderzahlungen insgesamt ³⁾	(8 902)	9,88
9		darunter: von persönlichen Leistungen und vom Unternehmenserfolg abhängig	(5 344)	(5,93)
10	D.1112	Leistungen zur Vermögensbildung der Arbeitnehmer	/	/
11	D.1113	Vergütung für nicht gearbeitete Tage	9 322	10,34
12		Urlaubsvergütung	6 860	7,61
13		Vergütung gesetzlicher Feiertage	2 371	2,63
14		Vergütung sonstiger betrieblicher oder tariflicher arbeitsfreier Tage	/	/
15	D.1114	Sachleistungen ⁴⁾	2 165	2,40
16		darunter: unbare individuelle Leistungen ⁵⁾	(1 672)	(1,86)
17	D.112	Bruttoverdienste der Auszubildenden	/	/
18	D.12	Sozialbeiträge der Arbeitgeber	16 545	18,36
19	D.121	Tatsächliche Sozialbeiträge der Arbeitgeber (ohne Auszubildende) ⁶⁾	12 963	14,38
20	D.1211	Gesetzliche Arbeitgeberbeiträge zur Sozialversicherung	10 545	11,70
21		Rentenversicherungsbeiträge	5 430	6,03
22		darunter: Aufstockungsbeiträge zur Rentenversicherung im Rahmen der Altersteilzeit	(33)	(0,04)
23		Arbeitslosenversicherungsbeiträge	859	0,95
24		Kranken- und Pflegeversicherungsbeiträge	3 877	4,30
25		Beiträge zur gesetzlichen Unfallversicherung	267	0,30
26		Umlage für das Insolvenzgeld	/	/
27		Sonstige gesetzliche Aufwendungen ⁷⁾	-	-
28	D.1212	Aufwendungen für die betriebliche Altersversorgung ohne Entgeltumwandlung	2 418	2,68
29		Aufwendungen für betriebliche Ruhegeldzusagen	(1 240)	(1,38)
30		Zuwendungen an Pensionskassen	/	/
31		Zuwendungen an Unterstützungskassen	(824)	(0,91)
32		Beiträge zur Direktversicherung	/	/
33		Beiträge an Pensionsfonds	/	/
34		Beiträge an den Pensions-Sicherungs-Verein VVaG	(11)	(0,01)
35	D.122	Unterstellte Sozialbeiträge der Arbeitgeber (ohne Auszubildende) ⁸⁾	3 484	3,87
36	D.1221	Entgeltfortzahlung	1 923	2,13
37		Entgeltfortzahlung im Krankheitsfall	1 700	1,89
38		Arbeitgeberzuschüsse zum Mutterschaftsgeld ⁹⁾	223	0,25
39	D.1222	Unterstellte Sozialbeiträge zur Alters- und Gesundheitsvorsorge von Beamten	-	-
40	D.1223	Zahlungen an aus dem Unternehmen ausscheidende Arbeitnehmer	(1 540)	(1,71)
41		Entlassungsentschädigungen	(1 411)	(1,57)
42		Aufstockungsbeträge zum Bruttoverdienst im Rahmen der Altersteilzeit	(129)	(0,14)
43	D.1224	Sonstige freiwillige Sozialleistungen der Arbeitgeber	(21)	(0,02)
44	D.123	Sozialbeiträge der Arbeitgeber für Auszubildende	/	/
45	D.2	Kosten für die berufliche Aus- und Weiterbildung	/	/
46	D.3	Sonstige Aufwendungen ¹⁰⁾	/	/
47	D.4	Steuern auf die Lohnsumme oder Beschäftigtenzahl ¹¹⁾	54	0,06
48		Nachrichtlich:		
48		Aufwendungen der Arbeitnehmer für betriebliche Altersversorgung	(1 010)	(1,12)
49		Lohnnebenkosten ¹²⁾	17 155	19,03
50		darunter: gesetzliche Lohnnebenkosten ¹³⁾	12 620	14,00
51		Personalnebenkosten insgesamt ¹⁴⁾	38 109	42,28
52		darunter: gesetzliche Personalnebenkosten ¹⁵⁾	14 894	16,52
53		Bruttoarbeitskosten je Vollzeiteinheit einschließlich Auszubildende	87 229	96,78
54		Bruttoarbeitskosten je geleistete Stunde der Beschäftigten (ohne Auszubildende)	52,36	X
55		Nettoarbeitskosten je geleistete Stunde der Beschäftigten (einschl. Auszubildende)	50,64	X

Noch: 3. Arbeitskosten in Baden-Württemberg 2016 je Vollzeiteinheit nach Kostenarten in Unternehmen mit 10 und mehr Arbeitnehmern

3.31 K Erbringung von Finanz- und Versicherungsdienstleistungen

Lfd.Nr.	Schlüssel ¹⁾	Kostenart	EUR	%
1		Bruttoarbeitskosten insgesamt	82 589	100
2	D	Nettoarbeitskosten (Bruttoarbeitskosten abzüglich Lohnsubventionen)	82 568	99,97
3	D.5	Lohnsubventionen (dem Arbeitgeber erstattete Lohn- und Gehaltszahlungen)	/	/
4	D.1	Arbeitnehmerentgelt	81 906	99,17
5	D.11	Bruttoverdienste	63 462	76,84
6	D.111	Bruttoverdienste (ohne Auszubildende)	62 487	75,66
7	D.11111	Entgelt für die geleistete Arbeitszeit ²⁾	43 563	52,75
8	D.11112	Sonderzahlungen insgesamt ³⁾	9 540	11,55
9		darunter: von persönlichen Leistungen und vom Unternehmenserfolg abhängig	/	(4,45)
10	D.1112	Leistungen zur Vermögensbildung der Arbeitnehmer	365	0,44
11	D.1113	Vergütung für nicht gearbeitete Tage	8 225	9,96
12		Urlaubsvergütung	6 067	7,35
13		Vergütung gesetzlicher Feiertage	2 011	2,43
14		Vergütung sonstiger betrieblicher oder tariflicher arbeitsfreier Tage	/	/
15	D.1114	Sachleistungen ⁴⁾	794	0,96
16		darunter: unbare individuelle Leistungen ⁵⁾	(597)	0,72
17	D.112	Bruttoverdienste der Auszubildenden	(974)	(1,18)
18	D.12	Sozialbeiträge der Arbeitgeber	18 445	22,33
19	D.121	Tatsächliche Sozialbeiträge der Arbeitgeber (ohne Auszubildende) ⁶⁾	15 117	18,30
20	D.1211	Gesetzliche Arbeitgeberbeiträge zur Sozialversicherung	10 264	12,43
21		Rentenversicherungsbeiträge	5 241	6,35
22		darunter: Aufstockungsbeiträge zur Rentenversicherung im Rahmen der Altersteilzeit	/	/
23		Arbeitslosenversicherungsbeiträge	811	0,98
24		Kranken- und Pflegeversicherungsbeiträge	3 920	4,75
25		Beiträge zur gesetzlichen Unfallversicherung	228	0,28
26		Umlage für das Insolvenzgeld	65	0,08
27		Sonstige gesetzliche Aufwendungen ⁷⁾	-	-
28	D.1212	Aufwendungen für die betriebliche Altersversorgung ohne Entgeltumwandlung	(4 852)	(5,88)
29		Aufwendungen für betriebliche Ruhegeldzusagen	/	/
30		Zuwendungen an Pensionskassen	/	/
31		Zuwendungen an Unterstützungskassen	/	/
32		Beiträge zur Direktversicherung	/	/
33		Beiträge an Pensionsfonds	0	0,00
34		Beiträge an den Pensions-Sicherungs-Verein VVaG	(24)	(0,03)
35	D.122	Unterstellte Sozialbeiträge der Arbeitgeber (ohne Auszubildende) ⁸⁾	3 097	3,75
36	D.1221	Entgeltfortzahlung	2 272	2,75
37		Entgeltfortzahlung im Krankheitsfall	2 080	2,52
38		Arbeitgeberzuschüsse zum Mutterschaftsgeld ⁹⁾	192	0,23
39	D.1222	Unterstellte Sozialbeiträge zur Alters- und Gesundheitsvorsorge von Beamten	-	-
40	D.1223	Zahlungen an aus dem Unternehmen ausscheidende Arbeitnehmer	(787)	(0,95)
41		Entlassungsentschädigungen	(505)	(0,61)
42		Aufstockungsbeträge zum Bruttoverdienst im Rahmen der Altersteilzeit	/	/
43	D.1224	Sonstige freiwillige Sozialleistungen der Arbeitgeber	(38)	(0,05)
44	D.123	Sozialbeiträge der Arbeitgeber für Auszubildende	(231)	(0,28)
45	D.2	Kosten für die berufliche Aus- und Weiterbildung	(619)	(0,75)
46	D.3	Sonstige Aufwendungen ¹⁰⁾	/	/
47	D.4	Steuern auf die Lohnsumme oder Beschäftigtenzahl ¹¹⁾	20	0,02
48		Nachrichtlich:		
48		Aufwendungen der Arbeitnehmer für betriebliche Altersversorgung	(1 259)	(1,52)
49		Lohnnebenkosten ¹²⁾	19 127	23,16
50		darunter: gesetzliche Lohnnebenkosten ¹³⁾	12 787	15,48
51		Personalnebenkosten insgesamt ¹⁴⁾	39 026	47,25
52		darunter: gesetzliche Personalnebenkosten ¹⁵⁾	14 566	17,64
53		Bruttoarbeitskosten je Vollzeiteinheit einschließlich Auszubildende	77 795	94,20
54		Bruttoarbeitskosten je geleistete Stunde der Beschäftigten (ohne Auszubildende)	50,48	X
55		Nettoarbeitskosten je geleistete Stunde der Beschäftigten (einschl. Auszubildende)	47,53	X

Noch: 3. Arbeitskosten in Baden-Württemberg 2016 je Vollzeiteinheit nach Kostenarten in Unternehmen mit 10 und mehr Arbeitnehmern
3.32 64 Erbringung von Finanzdienstleistungen

Lfd.Nr.	Schlüssel ¹⁾	Kostenart	EUR	%
1		Bruttoarbeitskosten insgesamt	80 998	100
2	D	Nettoarbeitskosten (Bruttoarbeitskosten abzüglich Lohnsubventionen)	80 984	99,98
3	D.5	Lohnsubventionen (dem Arbeitgeber erstattete Lohn- und Gehaltszahlungen)	/	/
4	D.1	Arbeitnehmerentgelt	80 314	99,16
5	D.11	Bruttoverdienste	61 845	76,35
6	D.111	Bruttoverdienste (ohne Auszubildende)	60 835	75,11
7	D.11111	Entgelt für die geleistete Arbeitszeit ²⁾	42 730	52,75
8	D.11112	Sonderzahlungen insgesamt ³⁾	8 896	10,98
9		darunter: von persönlichen Leistungen und vom Unternehmenserfolg abhängig	(3 904)	(4,82)
10	D.1112	Leistungen zur Vermögensbildung der Arbeitnehmer	(384)	0,47
11	D.1113	Vergütung für nicht gearbeitete Tage	8 086	9,98
12		Urlaubsvergütung	5 961	7,36
13		Vergütung gesetzlicher Feiertage	1 984	2,45
14		Vergütung sonstiger betrieblicher oder tariflicher arbeitsfreier Tage	/	/
15	D.1114	Sachleistungen ⁴⁾	(738)	(0,91)
16		darunter: unbare individuelle Leistungen ⁵⁾	(577)	(0,71)
17	D.112	Bruttoverdienste der Auszubildenden	(1 010)	(1,25)
18	D.12	Sozialbeiträge der Arbeitgeber	18 469	22,80
19	D.121	Tatsächliche Sozialbeiträge der Arbeitgeber (ohne Auszubildende) ⁶⁾	15 242	18,82
20	D.1211	Gesetzliche Arbeitgeberbeiträge zur Sozialversicherung	10 097	12,47
21		Rentenversicherungsbeiträge	5 164	6,38
22		darunter: Aufstockungsbeiträge zur Rentenversicherung im Rahmen der Altersteilzeit	/	/
23		Arbeitslosenversicherungsbeiträge	795	0,98
24		Kranken- und Pflegeversicherungsbeiträge	3 891	4,80
25		Beiträge zur gesetzlichen Unfallversicherung	183	0,23
26		Umlage für das Insolvenzgeld	63	0,08
27		Sonstige gesetzliche Aufwendungen ⁷⁾	-	-
28	D.1212	Aufwendungen für die betriebliche Altersversorgung ohne Entgeltumwandlung	/	/
29		Aufwendungen für betriebliche Ruhegeldzusagen	/	/
30		Zuwendungen an Pensionskassen	/	/
31		Zuwendungen an Unterstützungskassen	/	/
32		Beiträge zur Direktversicherung	/	/
33		Beiträge an Pensionsfonds	0	0,00
34		Beiträge an den Pensions-Sicherungs-Verein VVaG	(26)	(0,03)
35	D.122	Unterstellte Sozialbeiträge der Arbeitgeber (ohne Auszubildende) ⁸⁾	2 988	3,69
36	D.1221	Entgeltfortzahlung	(2 219)	(2,74)
37		Entgeltfortzahlung im Krankheitsfall	(2 032)	(2,51)
38		Arbeitgeberzuschüsse zum Mutterschaftsgeld ⁹⁾	187	0,23
39	D.1222	Unterstellte Sozialbeiträge zur Alters- und Gesundheitsvorsorge von Beamten	-	-
40	D.1223	Zahlungen an aus dem Unternehmen ausscheidende Arbeitnehmer	(729)	(0,90)
41		Entlassungsentschädigungen	(443)	(0,55)
42		Aufstockungsbeträge zum Bruttoverdienst im Rahmen der Altersteilzeit	/	/
43	D.1224	Sonstige freiwillige Sozialleistungen der Arbeitgeber	(40)	(0,05)
44	D.123	Sozialbeiträge der Arbeitgeber für Auszubildende	(239)	(0,30)
45	D.2	Kosten für die berufliche Aus- und Weiterbildung	/	/
46	D.3	Sonstige Aufwendungen ¹⁰⁾	/	/
47	D.4	Steuern auf die Lohnsumme oder Beschäftigtenzahl ¹¹⁾	20	0,02
48		Nachrichtlich:		
48		Aufwendungen der Arbeitnehmer für betriebliche Altersversorgung	(1 219)	(1,51)
49		Lohnnebenkosten ¹²⁾	19 153	23,65
50		darunter: gesetzliche Lohnnebenkosten ¹³⁾	12 575	15,53
51		Personalnebenkosten insgesamt ¹⁴⁾	38 268	47,25
52		darunter: gesetzliche Personalnebenkosten ¹⁵⁾	14 320	17,68
53		Bruttoarbeitskosten je Vollzeiteinheit einschließlich Auszubildende	76 015	93,85
54		Bruttoarbeitskosten je geleistete Stunde der Beschäftigten (ohne Auszubildende)	49,26	X
55		Nettoarbeitskosten je geleistete Stunde der Beschäftigten (einschl. Auszubildende)	46,23	X

Noch: 3. Arbeitskosten in Baden-Württemberg 2016 je Vollzeiteinheit nach Kostenarten in Unternehmen mit 10 und mehr Arbeitnehmern
3.33 L Grundstücks- und Wohnungswesen

Lfd.Nr.	Schlüssel ¹⁾	Kostenart	EUR	%
1		Bruttoarbeitskosten insgesamt	63 788	100
2	D	Nettoarbeitskosten (Bruttoarbeitskosten abzüglich Lohnsubventionen)	63 667	99,81
3	D.5	Lohnsubventionen (dem Arbeitgeber erstattete Lohn- und Gehaltszahlungen)	/	/
4	D.1	Arbeitnehmerentgelt	63 368	99,34
5	D.11	Bruttoverdienste	50 001	78,39
6	D.111	Bruttoverdienste (ohne Auszubildende)	49 504	77,61
7	D.11111	Entgelt für die geleistete Arbeitszeit ²⁾	37 648	59,02
8	D.11112	Sonderzahlungen insgesamt ³⁾	(3 874)	(6,07)
9		darunter: von persönlichen Leistungen und vom Unternehmenserfolg abhängig	/	/
10	D.1112	Leistungen zur Vermögensbildung der Arbeitnehmer	/	/
11	D.1113	Vergütung für nicht gearbeitete Tage	7 047	11,05
12		Urlaubsvergütung	5 174	8,11
13		Vergütung gesetzlicher Feiertage	1 752	2,75
14		Vergütung sonstiger betrieblicher oder tariflicher arbeitsfreier Tage	/	/
15	D.1114	Sachleistungen ⁴⁾	/	/
16		darunter: unbare individuelle Leistungen ⁵⁾	/	/
17	D.112	Bruttoverdienste der Auszubildenden	/	/
18	D.12	Sozialbeiträge der Arbeitgeber	13 367	20,96
19	D.121	Tatsächliche Sozialbeiträge der Arbeitgeber (ohne Auszubildende) ⁶⁾	11 067	17,35
20	D.1211	Gesetzliche Arbeitgeberbeiträge zur Sozialversicherung	8 994	14,10
21		Rentenversicherungsbeiträge	4 440	6,96
22		darunter: Aufstockungsbeiträge zur Rentenversicherung im Rahmen der Altersteilzeit	/	/
23		Arbeitslosenversicherungsbeiträge	686	1,08
24		Kranken- und Pflegeversicherungsbeiträge	3 494	5,48
25		Beiträge zur gesetzlichen Unfallversicherung	(311)	(0,49)
26		Umlage für das Insolvenzgeld	/	/
27		Sonstige gesetzliche Aufwendungen ⁷⁾	-	-
28	D.1212	Aufwendungen für die betriebliche Altersversorgung ohne Entgeltumwandlung	/	/
29		Aufwendungen für betriebliche Ruhegeldzusagen	/	/
30		Zuwendungen an Pensionskassen	/	/
31		Zuwendungen an Unterstützungskassen	/	/
32		Beiträge zur Direktversicherung	/	/
33		Beiträge an Pensionsfonds	-	-
34		Beiträge an den Pensions-Sicherungs-Verein VVaG	/	/
35	D.122	Unterstellte Sozialbeiträge der Arbeitgeber (ohne Auszubildende) ⁸⁾	/	(3,41)
36	D.1221	Entgeltfortzahlung	/	/
37		Entgeltfortzahlung im Krankheitsfall	/	/
38		Arbeitgeberzuschüsse zum Mutterschaftsgeld ⁹⁾	168	0,26
39	D.1222	Unterstellte Sozialbeiträge zur Alters- und Gesundheitsvorsorge von Beamten	-	-
40	D.1223	Zahlungen an aus dem Unternehmen ausscheidende Arbeitnehmer	/	/
41		Entlassungsentschädigungen	/	/
42		Aufstockungsbeträge zum Bruttoverdienst im Rahmen der Altersteilzeit	/	/
43	D.1224	Sonstige freiwillige Sozialleistungen der Arbeitgeber	/	/
44	D.123	Sozialbeiträge der Arbeitgeber für Auszubildende	/	/
45	D.2	Kosten für die berufliche Aus- und Weiterbildung	/	/
46	D.3	Sonstige Aufwendungen ¹⁰⁾	/	/
47	D.4	Steuern auf die Lohnsumme oder Beschäftigtenzahl ¹¹⁾	(22)	(0,03)
48		Nachrichtlich:		
48		Aufwendungen der Arbeitnehmer für betriebliche Altersversorgung	/	/
49		Lohnnebenkosten ¹²⁾	(13 788)	21,61
50		darunter: gesetzliche Lohnnebenkosten ¹³⁾	11 090	17,39
51		Personalnebenkosten insgesamt ¹⁴⁾	26 140	40,98
52		darunter: gesetzliche Personalnebenkosten ¹⁵⁾	12 720	19,94
53		Bruttoarbeitskosten je Vollzeiteinheit einschließlich Auszubildende	61 625	96,61
54		Bruttoarbeitskosten je geleistete Stunde der Beschäftigten (ohne Auszubildende)	38,32	X
55		Nettoarbeitskosten je geleistete Stunde der Beschäftigten (einschl. Auszubildende)	36,97	X

Noch: 3. Arbeitskosten in Baden-Württemberg 2016 je Vollzeiteinheit nach Kostenarten in Unternehmen mit 10 und mehr Arbeitnehmern
3.34 M Erbringung von freiberuflichen, wissenschaftlichen und technischen Dienstleistungen

Lfd.Nr.	Schlüssel ¹⁾	Kostenart	EUR	%
1		Bruttoarbeitskosten insgesamt	74 992	100
2	D	Nettoarbeitskosten (Bruttoarbeitskosten abzüglich Lohnsubventionen)	74 933	99,92
3	D.5	Lohnsubventionen (dem Arbeitgeber erstattete Lohn- und Gehaltszahlungen)	/	/
4	D.1	Arbeitnehmerentgelt	74 393	99,20
5	D.11	Bruttoverdienste	60 829	81,11
6	D.111	Bruttoverdienste (ohne Auszubildende)	60 225	80,31
7	D.11111	Entgelt für die geleistete Arbeitszeit ²⁾	44 692	59,60
8	D.11112	Sonderzahlungen insgesamt ³⁾	(6 682)	8,91
9		darunter: von persönlichen Leistungen und vom Unternehmenserfolg abhängig	/	/
10	D.1112	Leistungen zur Vermögensbildung der Arbeitnehmer	(102)	(0,14)
11	D.1113	Vergütung für nicht gearbeitete Tage	7 922	10,56
12		Urlaubsvergütung	5 779	7,71
13		Vergütung gesetzlicher Feiertage	2 043	2,72
14		Vergütung sonstiger betrieblicher oder tariflicher arbeitsfreier Tage	/	/
15	D.1114	Sachleistungen ⁴⁾	(828)	(1,10)
16		darunter: unbare individuelle Leistungen ⁵⁾	(666)	(0,89)
17	D.112	Bruttoverdienste der Auszubildenden	(604)	(0,81)
18	D.12	Sozialbeiträge der Arbeitgeber	13 564	18,09
19	D.121	Tatsächliche Sozialbeiträge der Arbeitgeber (ohne Auszubildende) ⁶⁾	11 176	14,90
20	D.1211	Gesetzliche Arbeitgeberbeiträge zur Sozialversicherung	9 506	12,68
21		Rentenversicherungsbeiträge	4 770	6,36
22		darunter: Aufstockungsbeiträge zur Rentenversicherung im Rahmen der Altersteilzeit	(26)	(0,03)
23		Arbeitslosenversicherungsbeiträge	740	0,99
24		Kranken- und Pflegeversicherungsbeiträge	3 610	4,81
25		Beiträge zur gesetzlichen Unfallversicherung	320	0,43
26		Umlage für das Insolvenzgeld	63	0,08
27		Sonstige gesetzliche Aufwendungen ⁷⁾	/	/
28	D.1212	Aufwendungen für die betriebliche Altersversorgung ohne Entgeltumwandlung	(1 670)	(2,23)
29		Aufwendungen für betriebliche Ruhegeldzusagen	/	/
30		Zuwendungen an Pensionskassen	(350)	(0,47)
31		Zuwendungen an Unterstützungskassen	/	/
32		Beiträge zur Direktversicherung	/	/
33		Beiträge an Pensionsfonds	/	/
34		Beiträge an den Pensions-Sicherungs-Verein VVaG	(8)	(0,01)
35	D.122	Unterstellte Sozialbeiträge der Arbeitgeber (ohne Auszubildende) ⁸⁾	2 252	3,00
36	D.1221	Entgeltfortzahlung	1 912	2,55
37		Entgeltfortzahlung im Krankheitsfall	1 714	2,29
38		Arbeitgeberzuschüsse zum Mutterschaftsgeld ⁹⁾	198	0,26
39	D.1222	Unterstellte Sozialbeiträge zur Alters- und Gesundheitsvorsorge von Beamten	–	–
40	D.1223	Zahlungen an aus dem Unternehmen ausscheidende Arbeitnehmer	(324)	(0,43)
41		Entlassungsentschädigungen	(254)	(0,34)
42		Aufstockungsbeträge zum Bruttoverdienst im Rahmen der Altersteilzeit	(70)	(0,09)
43	D.1224	Sonstige freiwillige Sozialleistungen der Arbeitgeber	/	/
44	D.123	Sozialbeiträge der Arbeitgeber für Auszubildende	(136)	(0,18)
45	D.2	Kosten für die berufliche Aus- und Weiterbildung	(458)	(0,61)
46	D.3	Sonstige Aufwendungen ¹⁰⁾	/	/
47	D.4	Steuern auf die Lohnsumme oder Beschäftigtenzahl ¹¹⁾	45	0,06
48		Nachrichtlich:		
48		Aufwendungen der Arbeitnehmer für betriebliche Altersversorgung	588	0,78
49		Lohnnebenkosten ¹²⁾	14 163	18,89
50		darunter: gesetzliche Lohnnebenkosten ¹³⁾	11 599	15,47
51		Personalnebenkosten insgesamt ¹⁴⁾	30 300	40,40
52		darunter: gesetzliche Personalnebenkosten ¹⁵⁾	13 506	18,01
53		Bruttoarbeitskosten je Vollzeiteinheit einschließlich Auszubildende	71 794	95,74
54		Bruttoarbeitskosten je geleistete Stunde der Beschäftigten (ohne Auszubildende)	43,54	X
55		Nettoarbeitskosten je geleistete Stunde der Beschäftigten (einschl. Auszubildende)	41,65	X

Noch: 3. Arbeitskosten in Baden-Württemberg 2016 je Vollzeiteinheit nach Kostenarten in Unternehmen mit 10 und mehr Arbeitnehmern
3.35 69 Rechts- und Steuerberatung, Wirtschaftsprüfung

Lfd.Nr.	Schlüssel ¹⁾	Kostenart	EUR	%
1		Bruttoarbeitskosten insgesamt	73 295	100
2	D	Nettoarbeitskosten (Bruttoarbeitskosten abzüglich Lohnsubventionen)	73 141	99,79
3	D.5	Lohnsubventionen (dem Arbeitgeber erstattete Lohn- und Gehaltszahlungen)	/	/
4	D.1	Arbeitnehmerentgelt	72 495	98,91
5	D.11	Bruttoverdienste	59 351	80,98
6	D.111	Bruttoverdienste (ohne Auszubildende)	58 484	79,79
7	D.11111	Entgelt für die geleistete Arbeitszeit ²⁾	42 357	57,79
8	D.11112	Sonderzahlungen insgesamt ³⁾	(8 011)	(10,93)
9		darunter: von persönlichen Leistungen und vom Unternehmenserfolg abhängig	/	/
10	D.1112	Leistungen zur Vermögensbildung der Arbeitnehmer	/	/
11	D.1113	Vergütung für nicht gearbeitete Tage	7 254	9,90
12		Urlaubsvergütung	5 249	7,16
13		Vergütung gesetzlicher Feiertage	1 939	2,65
14		Vergütung sonstiger betrieblicher oder tariflicher arbeitsfreier Tage	/	/
15	D.1114	Sachleistungen ⁴⁾	/	/
16		darunter: unbare individuelle Leistungen ⁵⁾	/	/
17	D.112	Bruttoverdienste der Auszubildenden	(867)	(1,18)
18	D.12	Sozialbeiträge der Arbeitgeber	13 143	17,93
19	D.121	Tatsächliche Sozialbeiträge der Arbeitgeber (ohne Auszubildende) ⁶⁾	10 702	14,60
20	D.1211	Gesetzliche Arbeitgeberbeiträge zur Sozialversicherung	8 860	12,09
21		Rentenversicherungsbeiträge	4 378	5,97
22		darunter: Aufstockungsbeiträge zur Rentenversicherung im Rahmen der Altersteilzeit	/	/
23		Arbeitslosenversicherungsbeiträge	672	0,92
24		Kranken- und Pflegeversicherungsbeiträge	3 512	4,79
25		Beiträge zur gesetzlichen Unfallversicherung	235	0,32
26		Umlage für das Insolvenzgeld	(64)	(0,09)
27		Sonstige gesetzliche Aufwendungen ⁷⁾	-	-
28	D.1212	Aufwendungen für die betriebliche Altersversorgung ohne Entgeltumwandlung	(1 841)	(2,51)
29		Aufwendungen für betriebliche Ruhegeldzusagen	(1 455)	(1,98)
30		Zuwendungen an Pensionskassen	/	/
31		Zuwendungen an Unterstützungskassen	/	/
32		Beiträge zur Direktversicherung	/	/
33		Beiträge an Pensionsfonds	/	/
34		Beiträge an den Pensions-Sicherungs-Verein VVaG	(7)	(0,01)
35	D.122	Unterstellte Sozialbeiträge der Arbeitgeber (ohne Auszubildende) ⁸⁾	(2 239)	(3,06)
36	D.1221	Entgeltfortzahlung	1 951	2,66
37		Entgeltfortzahlung im Krankheitsfall	1 776	2,42
38		Arbeitgeberzuschüsse zum Mutterschaftsgeld ⁹⁾	175	0,24
39	D.1222	Unterstellte Sozialbeiträge zur Alters- und Gesundheitsvorsorge von Beamten	-	-
40	D.1223	Zahlungen an aus dem Unternehmen ausscheidende Arbeitnehmer	/	/
41		Entlassungsentschädigungen	/	/
42		Aufstockungsbeträge zum Bruttoverdienst im Rahmen der Altersteilzeit	/	/
43	D.1224	Sonstige freiwillige Sozialleistungen der Arbeitgeber	/	/
44	D.123	Sozialbeiträge der Arbeitgeber für Auszubildende	(202)	(0,28)
45	D.2	Kosten für die berufliche Aus- und Weiterbildung	(567)	(0,77)
46	D.3	Sonstige Aufwendungen ¹⁰⁾	/	/
47	D.4	Steuern auf die Lohnsumme oder Beschäftigtenzahl ¹¹⁾	(58)	(0,08)
48		Nachrichtlich:		
48		Aufwendungen der Arbeitnehmer für betriebliche Altersversorgung	(539)	(0,74)
49		Lohnnebenkosten ¹²⁾	13 944	19,02
50		darunter: gesetzliche Lohnnebenkosten ¹³⁾	11 073	15,11
51		Personalnebenkosten insgesamt ¹⁴⁾	30 939	42,21
52		darunter: gesetzliche Personalnebenkosten ¹⁵⁾	12 809	17,48
53		Bruttoarbeitskosten je Vollzeiteinheit einschließlich Auszubildende	68 614	93,61
54		Bruttoarbeitskosten je geleistete Stunde der Beschäftigten (ohne Auszubildende)	42,84	X
55		Nettoarbeitskosten je geleistete Stunde der Beschäftigten (einschl. Auszubildende)	40,01	X

Noch: 3. Arbeitskosten in Baden-Württemberg 2016 je Vollzeiteinheit nach Kostenarten in Unternehmen mit 10 und mehr Arbeitnehmern
3.36 70 Verwaltung und Führung von Unternehmen und Betrieben; Unternehmensberatung

Lfd.Nr.	Schlüssel ¹⁾	Kostenart	EUR	%
1		Bruttoarbeitskosten insgesamt	83 174	100
2	D	Nettoarbeitskosten (Bruttoarbeitskosten abzüglich Lohnsubventionen)	83 163	99,99
3	D.5	Lohnsubventionen (dem Arbeitgeber erstattete Lohn- und Gehaltszahlungen)	/	/
4	D.1	Arbeitnehmerentgelt	82 534	99,23
5	D.11	Bruttoverdienste	68 734	82,64
6	D.111	Bruttoverdienste (ohne Auszubildende)	67 810	81,53
7	D.11111	Entgelt für die geleistete Arbeitszeit ²⁾	49 293	59,27
8	D.11112	Sonderzahlungen insgesamt ³⁾	/	/
9		darunter: von persönlichen Leistungen und vom Unternehmenserfolg abhängig	/	/
10	D.1112	Leistungen zur Vermögensbildung der Arbeitnehmer	/	/
11	D.1113	Vergütung für nicht gearbeitete Tage	8 868	10,66
12		Urlaubsvergütung	6 505	7,82
13		Vergütung gesetzlicher Feiertage	2 243	2,70
14		Vergütung sonstiger betrieblicher oder tariflicher arbeitsfreier Tage	/	/
15	D.1114	Sachleistungen ⁴⁾	/	/
16		darunter: unbare individuelle Leistungen ⁵⁾	/	(1,07)
17	D.112	Bruttoverdienste der Auszubildenden	/	/
18	D.12	Sozialbeiträge der Arbeitgeber	13 800	16,59
19	D.121	Tatsächliche Sozialbeiträge der Arbeitgeber (ohne Auszubildende) ⁶⁾	10 995	13,22
20	D.1211	Gesetzliche Arbeitgeberbeiträge zur Sozialversicherung	9 747	11,72
21		Rentenversicherungsbeiträge	4 949	5,95
22		darunter: Aufstockungsbeiträge zur Rentenversicherung im Rahmen der Altersteilzeit	/	/
23		Arbeitslosenversicherungsbeiträge	775	0,93
24		Kranken- und Pflegeversicherungsbeiträge	3 634	4,37
25		Beiträge zur gesetzlichen Unfallversicherung	(325)	(0,39)
26		Umlage für das Insolvenzgeld	63	0,08
27		Sonstige gesetzliche Aufwendungen ⁷⁾	/	/
28	D.1212	Aufwendungen für die betriebliche Altersversorgung ohne Entgeltumwandlung	/	/
29		Aufwendungen für betriebliche Ruhegeldzusagen	/	/
30		Zuwendungen an Pensionskassen	/	/
31		Zuwendungen an Unterstützungskassen	/	/
32		Beiträge zur Direktversicherung	/	/
33		Beiträge an Pensionsfonds	/	/
34		Beiträge an den Pensions-Sicherungs-Verein VVaG	(14)	(0,02)
35	D.122	Unterstellte Sozialbeiträge der Arbeitgeber (ohne Auszubildende) ⁸⁾	2 599	3,12
36	D.1221	Entgeltfortzahlung	2 072	2,49
37		Entgeltfortzahlung im Krankheitsfall	(1 870)	2,25
38		Arbeitgeberzuschüsse zum Mutterschaftsgeld ⁹⁾	202	0,24
39	D.1222	Unterstellte Sozialbeiträge zur Alters- und Gesundheitsvorsorge von Beamten	-	-
40	D.1223	Zahlungen an aus dem Unternehmen ausscheidende Arbeitnehmer	/	(0,61)
41		Entlassungsentschädigungen	/	/
42		Aufstockungsbeträge zum Bruttoverdienst im Rahmen der Altersteilzeit	(93)	(0,11)
43	D.1224	Sonstige freiwillige Sozialleistungen der Arbeitgeber	/	/
44	D.123	Sozialbeiträge der Arbeitgeber für Auszubildende	/	/
45	D.2	Kosten für die berufliche Aus- und Weiterbildung	/	/
46	D.3	Sonstige Aufwendungen ¹⁰⁾	/	/
47	D.4	Steuern auf die Lohnsumme oder Beschäftigtenzahl ¹¹⁾	31	(0,04)
48		Nachrichtlich:		
48		Aufwendungen der Arbeitnehmer für betriebliche Altersversorgung	/	/
49		Lohnnebenkosten ¹²⁾	14 440	17,36
50		darunter: gesetzliche Lohnnebenkosten ¹³⁾	12 057	14,50
51		Personalnebenkosten insgesamt ¹⁴⁾	33 881	40,73
52		darunter: gesetzliche Personalnebenkosten ¹⁵⁾	14 094	16,94
53		Bruttoarbeitskosten je Vollzeiteinheit einschließlich Auszubildende	78 587	94,48
54		Bruttoarbeitskosten je geleistete Stunde der Beschäftigten (ohne Auszubildende)	49,06	X
55		Nettoarbeitskosten je geleistete Stunde der Beschäftigten (einschl. Auszubildende)	46,36	X

Noch: 3. Arbeitskosten in Baden-Württemberg 2016 je Vollzeiteinheit nach Kostenarten in Unternehmen mit 10 und mehr Arbeitnehmern
3.37 71 Architektur- und Ingenieurbüros; technische, physikalische und chemische Untersuchung

Lfd.Nr.	Schlüssel ¹⁾	Kostenart	EUR	%
1		Bruttoarbeitskosten insgesamt	73 509	100
2	D	Nettoarbeitskosten (Bruttoarbeitskosten abzüglich Lohnsubventionen)	73 471	99,95
3	D.5	Lohnsubventionen (dem Arbeitgeber erstattete Lohn- und Gehaltszahlungen)	/	/
4	D.1	Arbeitnehmerentgelt	73 015	99,33
5	D.11	Bruttoverdienste	59 205	80,54
6	D.111	Bruttoverdienste (ohne Auszubildende)	58 817	80,01
7	D.11111	Entgelt für die geleistete Arbeitszeit ²⁾	43 842	59,64
8	D.11112	Sonderzahlungen insgesamt ³⁾	(6 238)	(8,49)
9		darunter: von persönlichen Leistungen und vom Unternehmenserfolg abhängig	/	/
10	D.1112	Leistungen zur Vermögensbildung der Arbeitnehmer	/	/
11	D.1113	Vergütung für nicht gearbeitete Tage	7 764	10,56
12		Urlaubsvergütung	5 681	7,73
13		Vergütung gesetzlicher Feiertage	2 001	2,72
14		Vergütung sonstiger betrieblicher oder tariflicher arbeitsfreier Tage	/	/
15	D.1114	Sachleistungen ⁴⁾	(849)	(1,15)
16		darunter: unbare individuelle Leistungen ⁵⁾	(804)	(1,09)
17	D.112	Bruttoverdienste der Auszubildenden	/	/
18	D.12	Sozialbeiträge der Arbeitgeber	13 811	18,79
19	D.121	Tatsächliche Sozialbeiträge der Arbeitgeber (ohne Auszubildende) ⁶⁾	11 600	15,78
20	D.1211	Gesetzliche Arbeitgeberbeiträge zur Sozialversicherung	9 957	13,55
21		Rentenversicherungsbeiträge	4 945	6,73
22		darunter: Aufstockungsbeiträge zur Rentenversicherung im Rahmen der Altersteilzeit	(29)	(0,04)
23		Arbeitslosenversicherungsbeiträge	766	1,04
24		Kranken- und Pflegeversicherungsbeiträge	3 799	5,17
25		Beiträge zur gesetzlichen Unfallversicherung	(377)	(0,51)
26		Umlage für das Insolvenzgeld	65	0,09
27		Sonstige gesetzliche Aufwendungen ⁷⁾	/	/
28	D.1212	Aufwendungen für die betriebliche Altersversorgung ohne Entgeltumwandlung	(1 643)	(2,23)
29		Aufwendungen für betriebliche Ruhegeldzusagen	/	/
30		Zuwendungen an Pensionskassen	/	/
31		Zuwendungen an Unterstützungskassen	/	/
32		Beiträge zur Direktversicherung	/	/
33		Beiträge an Pensionsfonds	(82)	(0,11)
34		Beiträge an den Pensions-Sicherungs-Verein VVaG	(7)	(0,01)
35	D.122	Unterstellte Sozialbeiträge der Arbeitgeber (ohne Auszubildende) ⁸⁾	2 125	2,89
36	D.1221	Entgeltfortzahlung	1 881	2,56
37		Entgeltfortzahlung im Krankheitsfall	1 671	2,27
38		Arbeitgeberzuschüsse zum Mutterschaftsgeld ⁹⁾	210	0,29
39	D.1222	Unterstellte Sozialbeiträge zur Alters- und Gesundheitsvorsorge von Beamten	-	-
40	D.1223	Zahlungen an aus dem Unternehmen ausscheidende Arbeitnehmer	(233)	(0,32)
41		Entlassungsentschädigungen	/	/
42		Aufstockungsbeträge zum Bruttoverdienst im Rahmen der Altersteilzeit	(82)	(0,11)
43	D.1224	Sonstige freiwillige Sozialleistungen der Arbeitgeber	/	/
44	D.123	Sozialbeiträge der Arbeitgeber für Auszubildende	/	/
45	D.2	Kosten für die berufliche Aus- und Weiterbildung	/	/
46	D.3	Sonstige Aufwendungen ¹⁰⁾	/	/
47	D.4	Steuern auf die Lohnsumme oder Beschäftigtenzahl ¹¹⁾	48	0,06
48		Nachrichtlich:		
48		Aufwendungen der Arbeitnehmer für betriebliche Altersversorgung	(562)	(0,76)
49		Lohnnebenkosten ¹²⁾	14 304	19,46
50		darunter: gesetzliche Lohnnebenkosten ¹³⁾	11 972	16,29
51		Personalnebenkosten insgesamt ¹⁴⁾	29 666	40,36
52		darunter: gesetzliche Personalnebenkosten ¹⁵⁾	13 886	18,89
53		Bruttoarbeitskosten je Vollzeiteinheit einschließlich Auszubildende	71 269	96,95
54		Bruttoarbeitskosten je geleistete Stunde der Beschäftigten (ohne Auszubildende)	42,10	X
55		Nettoarbeitskosten je geleistete Stunde der Beschäftigten (einschl. Auszubildende)	40,77	X

Noch: 3. Arbeitskosten in Baden-Württemberg 2016 je Vollzeiteinheit nach Kostenarten in Unternehmen mit 10 und mehr Arbeitnehmern

3.38 N Erbringung von sonstigen wirtschaftlichen Dienstleistungen

Lfd.Nr.	Schlüssel ¹⁾	Kostenart	EUR	%
1		Bruttoarbeitskosten insgesamt	35 732	100
2	D	Nettoarbeitskosten (Bruttoarbeitskosten abzüglich Lohnsubventionen)	35 699	99,91
3	D.5	Lohnsubventionen (dem Arbeitgeber erstattete Lohn- und Gehaltszahlungen)	/	/
4	D.1	Arbeitnehmerentgelt	35 552	99,50
5	D.11	Bruttoverdienste	28 225	78,99
6	D.111	Bruttoverdienste (ohne Auszubildende)	28 070	78,56
7	D.11111	Entgelt für die geleistete Arbeitszeit ²⁾	22 845	63,93
8	D.11112	Sonderzahlungen insgesamt ³⁾	(1 186)	(3,32)
9		darunter: von persönlichen Leistungen und vom Unternehmenserfolg abhängig	(420)	(1,18)
10	D.1112	Leistungen zur Vermögensbildung der Arbeitnehmer	/	/
11	D.1113	Vergütung für nicht gearbeitete Tage	3 776	10,57
12		Urlaubsvergütung	2 691	7,53
13		Vergütung gesetzlicher Feiertage	1 021	2,86
14		Vergütung sonstiger betrieblicher oder tariflicher arbeitsfreier Tage	/	/
15	D.1114	Sachleistungen ⁴⁾	(233)	(0,65)
16		darunter: unbare individuelle Leistungen ⁵⁾	(223)	(0,62)
17	D.112	Bruttoverdienste der Auszubildenden	/	/
18	D.12	Sozialbeiträge der Arbeitgeber	7 328	20,51
19	D.121	Tatsächliche Sozialbeiträge der Arbeitgeber (ohne Auszubildende) ⁶⁾	5 988	16,76
20	D.1211	Gesetzliche Arbeitgeberbeiträge zur Sozialversicherung	5 852	16,38
21		Rentenversicherungsbeiträge	2 614	7,32
22		darunter: Aufstockungsbeiträge zur Rentenversicherung im Rahmen der Altersteilzeit	/	/
23		Arbeitslosenversicherungsbeiträge	373	1,04
24		Kranken- und Pflegeversicherungsbeiträge	2 270	6,35
25		Beiträge zur gesetzlichen Unfallversicherung	549	1,54
26		Umlage für das Insolvenzgeld	33	0,09
27		Sonstige gesetzliche Aufwendungen ⁷⁾	/	/
28	D.1212	Aufwendungen für die betriebliche Altersversorgung ohne Entgeltumwandlung	/	/
29		Aufwendungen für betriebliche Ruhegeldzusagen	/	/
30		Zuwendungen an Pensionskassen	/	/
31		Zuwendungen an Unterstützungskassen	/	/
32		Beiträge zur Direktversicherung	/	/
33		Beiträge an Pensionsfonds	/	/
34		Beiträge an den Pensions-Sicherungs-Verein VVaG	/	/
35	D.122	Unterstellte Sozialbeiträge der Arbeitgeber (ohne Auszubildende) ⁸⁾	1 304	3,65
36	D.1221	Entgeltfortzahlung	1 216	3,40
37		Entgeltfortzahlung im Krankheitsfall	1 107	3,10
38		Arbeitgeberzuschüsse zum Mutterschaftsgeld ⁹⁾	109	0,31
39	D.1222	Unterstellte Sozialbeiträge zur Alters- und Gesundheitsvorsorge von Beamten	-	-
40	D.1223	Zahlungen an aus dem Unternehmen ausscheidende Arbeitnehmer	/	/
41		Entlassungsentschädigungen	/	/
42		Aufstockungsbeträge zum Bruttoverdienst im Rahmen der Altersteilzeit	/	/
43	D.1224	Sonstige freiwillige Sozialleistungen der Arbeitgeber	/	/
44	D.123	Sozialbeiträge der Arbeitgeber für Auszubildende	/	/
45	D.2	Kosten für die berufliche Aus- und Weiterbildung	(66)	(0,18)
46	D.3	Sonstige Aufwendungen ¹⁰⁾	/	/
47	D.4	Steuern auf die Lohnsumme oder Beschäftigtenzahl ¹¹⁾	62	0,17
48		Nachrichtlich:		
48		Aufwendungen der Arbeitnehmer für betriebliche Altersversorgung	(104)	(0,29)
49		Lohnnebenkosten ¹²⁾	7 508	21,01
50		darunter: gesetzliche Lohnnebenkosten ¹³⁾	7 167	20,06
51		Personalnebenkosten insgesamt ¹⁴⁾	12 887	36,07
52		darunter: gesetzliche Personalnebenkosten ¹⁵⁾	8 152	22,81
53		Bruttoarbeitskosten je Vollzeiteinheit einschließlich Auszubildende	35 275	98,72
54		Bruttoarbeitskosten je geleistete Stunde der Beschäftigten (ohne Auszubildende)	21,75	X
55		Nettoarbeitskosten je geleistete Stunde der Beschäftigten (einschl. Auszubildende)	21,45	X

Noch: 3. Arbeitskosten in Baden-Württemberg 2016 je Vollzeiteinheit nach Kostenarten in Unternehmen mit 10 und mehr Arbeitnehmern
3.39 78 Vermittlung und Überlassung von Arbeitskräften

Lfd.Nr.	Schlüssel ¹⁾	Kostenart	EUR	%
1		Bruttoarbeitskosten insgesamt	31 024	100
2	D	Nettoarbeitskosten (Bruttoarbeitskosten abzüglich Lohnsubventionen)	31 002	99,93
3	D.5	Lohnsubventionen (dem Arbeitgeber erstattete Lohn- und Gehaltszahlungen)	/	/
4	D.1	Arbeitnehmerentgelt	30 846	99,42
5	D.11	Bruttoverdienste	24 390	78,61
6	D.111	Bruttoverdienste (ohne Auszubildende)	24 339	78,45
7	D.11111	Entgelt für die geleistete Arbeitszeit ²⁾	20 098	64,78
8	D.11112	Sonderzahlungen insgesamt ³⁾	(820)	(2,64)
9		darunter: von persönlichen Leistungen und vom Unternehmenserfolg abhängig	(231)	(0,74)
10	D.1112	Leistungen zur Vermögensbildung der Arbeitnehmer	/	/
11	D.1113	Vergütung für nicht gearbeitete Tage	3 260	10,51
12		Urlaubsvergütung	2 255	7,27
13		Vergütung gesetzlicher Feiertage	894	2,88
14		Vergütung sonstiger betrieblicher oder tariflicher arbeitsfreier Tage	/	/
15	D.1114	Sachleistungen ⁴⁾	(150)	(0,48)
16		darunter: unbare individuelle Leistungen ⁵⁾	(144)	(0,46)
17	D.112	Bruttoverdienste der Auszubildenden	/	/
18	D.12	Sozialbeiträge der Arbeitgeber	6 456	20,81
19	D.121	Tatsächliche Sozialbeiträge der Arbeitgeber (ohne Auszubildende) ⁶⁾	5 308	17,11
20	D.1211	Gesetzliche Arbeitgeberbeiträge zur Sozialversicherung	5 282	17,03
21		Rentenversicherungsbeiträge	2 205	7,11
22		darunter: Aufstockungsbeiträge zur Rentenversicherung im Rahmen der Altersteilzeit	/	/
23		Arbeitslosenversicherungsbeiträge	346	1,11
24		Kranken- und Pflegeversicherungsbeiträge	1 960	6,32
25		Beiträge zur gesetzlichen Unfallversicherung	742	2,39
26		Umlage für das Insolvenzgeld	29	0,09
27		Sonstige gesetzliche Aufwendungen ⁷⁾	-	-
28	D.1212	Aufwendungen für die betriebliche Altersversorgung ohne Entgeltumwandlung	/	/
29		Aufwendungen für betriebliche Ruhegeldzusagen	2	(0,01)
30		Zuwendungen an Pensionskassen	/	/
31		Zuwendungen an Unterstützungskassen	/	/
32		Beiträge zur Direktversicherung	/	/
33		Beiträge an Pensionsfonds	-	-
34		Beiträge an den Pensions-Sicherungs-Verein VVaG	/	/
35	D.122	Unterstellte Sozialbeiträge der Arbeitgeber (ohne Auszubildende) ⁸⁾	1 136	3,66
36	D.1221	Entgeltfortzahlung	1 089	3,51
37		Entgeltfortzahlung im Krankheitsfall	(992)	3,20
38		Arbeitgeberzuschüsse zum Mutterschaftsgeld ⁹⁾	97	0,31
39	D.1222	Unterstellte Sozialbeiträge zur Alters- und Gesundheitsvorsorge von Beamten	-	-
40	D.1223	Zahlungen an aus dem Unternehmen ausscheidende Arbeitnehmer	(42)	(0,14)
41		Entlassungsschädigungen	(41)	(0,13)
42		Aufstockungsbeträge zum Bruttoverdienst im Rahmen der Altersteilzeit	/	/
43	D.1224	Sonstige freiwillige Sozialleistungen der Arbeitgeber	/	/
44	D.123	Sozialbeiträge der Arbeitgeber für Auszubildende	/	/
45	D.2	Kosten für die berufliche Aus- und Weiterbildung	/	/
46	D.3	Sonstige Aufwendungen ¹⁰⁾	/	/
47	D.4	Steuern auf die Lohnsumme oder Beschäftigtenzahl ¹¹⁾	97	0,31
48		Nachrichtlich:		
48		Aufwendungen der Arbeitnehmer für betriebliche Altersversorgung	/	/
49		Lohnnebenkosten ¹²⁾	6 635	21,39
50		darunter: gesetzliche Lohnnebenkosten ¹³⁾	6 480	20,89
51		Personalnebenkosten insgesamt ¹⁴⁾	10 927	35,22
52		darunter: gesetzliche Personalnebenkosten ¹⁵⁾	7 362	23,73
53		Bruttoarbeitskosten je Vollzeiteinheit einschließlich Auszubildende	30 903	99,61
54		Bruttoarbeitskosten je geleistete Stunde der Beschäftigten (ohne Auszubildende)	19,47	X
55		Nettoarbeitskosten je geleistete Stunde der Beschäftigten (einschl. Auszubildende)	19,38	X

Noch: 3. Arbeitskosten in Baden-Württemberg 2016 je Vollzeiteinheit nach Kostenarten in Unternehmen mit 10 und mehr Arbeitnehmern

3.40 81 Gebäudebetreuung; Garten- und Landschaftsbau

Lfd.Nr.	Schlüssel ¹⁾	Kostenart	EUR	%
1		Bruttoarbeitskosten insgesamt	34 968	100
2	D	Nettoarbeitskosten (Bruttoarbeitskosten abzüglich Lohnsubventionen)	34 929	99,89
3	D.5	Lohnsubventionen (dem Arbeitgeber erstattete Lohn- und Gehaltszahlungen)	/	/
4	D.1	Arbeitnehmerentgelt	34 862	99,70
5	D.11	Bruttoverdienste	27 438	78,46
6	D.111	Bruttoverdienste (ohne Auszubildende)	27 237	77,89
7	D.11111	Entgelt für die geleistete Arbeitszeit ²⁾	22 495	64,33
8	D.11112	Sonderzahlungen insgesamt ³⁾	/	/
9		darunter: von persönlichen Leistungen und vom Unternehmenserfolg abhängig	/	/
10	D.1112	Leistungen zur Vermögensbildung der Arbeitnehmer	/	/
11	D.1113	Vergütung für nicht gearbeitete Tage	3 748	10,72
12		Urlaubsvergütung	(2 722)	7,78
13		Vergütung gesetzlicher Feiertage	1 004	2,87
14		Vergütung sonstiger betrieblicher oder tariflicher arbeitsfreier Tage	/	/
15	D.1114	Sachleistungen ⁴⁾	/	/
16		darunter: unbare individuelle Leistungen ⁵⁾	/	/
17	D.112	Bruttoverdienste der Auszubildenden	/	/
18	D.12	Sozialbeiträge der Arbeitgeber	7 425	21,23
19	D.121	Tatsächliche Sozialbeiträge der Arbeitgeber (ohne Auszubildende) ⁶⁾	6 167	17,64
20	D.1211	Gesetzliche Arbeitgeberbeiträge zur Sozialversicherung	6 016	17,20
21		Rentenversicherungsbeiträge	2 744	7,85
22		darunter: Aufstockungsbeiträge zur Rentenversicherung im Rahmen der Altersteilzeit	/	/
23		Arbeitslosenversicherungsbeiträge	337	0,96
24		Kranken- und Pflegeversicherungsbeiträge	2 419	6,92
25		Beiträge zur gesetzlichen Unfallversicherung	440	1,26
26		Umlage für das Insolvenzgeld	32	0,09
27		Sonstige gesetzliche Aufwendungen ⁷⁾	/	/
28	D.1212	Aufwendungen für die betriebliche Altersversorgung ohne Entgeltumwandlung	/	/
29		Aufwendungen für betriebliche Ruhegeldzusagen	/	/
30		Zuwendungen an Pensionskassen	/	/
31		Zuwendungen an Unterstützungskassen	/	/
32		Beiträge zur Direktversicherung	/	/
33		Beiträge an Pensionsfonds	/	/
34		Beiträge an den Pensions-Sicherungs-Verein VVaG	/	/
35	D.122	Unterstellte Sozialbeiträge der Arbeitgeber (ohne Auszubildende) ⁸⁾	(1 210)	3,46
36	D.1221	Entgeltfortzahlung	(1 149)	3,29
37		Entgeltfortzahlung im Krankheitsfall	(1 040)	2,97
38		Arbeitgeberzuschüsse zum Mutterschaftsgeld ⁹⁾	109	0,31
39	D.1222	Unterstellte Sozialbeiträge zur Alters- und Gesundheitsvorsorge von Beamten	-	-
40	D.1223	Zahlungen an aus dem Unternehmen ausscheidende Arbeitnehmer	(57)	(0,16)
41		Entlassungsentschädigungen	(57)	(0,16)
42		Aufstockungsbeträge zum Bruttoverdienst im Rahmen der Altersteilzeit	/	/
43	D.1224	Sonstige freiwillige Sozialleistungen der Arbeitgeber	/	/
44	D.123	Sozialbeiträge der Arbeitgeber für Auszubildende	/	/
45	D.2	Kosten für die berufliche Aus- und Weiterbildung	/	/
46	D.3	Sonstige Aufwendungen ¹⁰⁾	/	/
47	D.4	Steuern auf die Lohnsumme oder Beschäftigtenzahl ¹¹⁾	33	(0,09)
48		Nachrichtlich:		
48		Aufwendungen der Arbeitnehmer für betriebliche Altersversorgung	/	/
49		Lohnnebenkosten ¹²⁾	7 530	21,54
50		darunter: gesetzliche Lohnnebenkosten ¹³⁾	7 246	20,72
51		Personalnebenkosten insgesamt ¹⁴⁾	12 473	35,67
52		darunter: gesetzliche Personalnebenkosten ¹⁵⁾	8 202	23,45
53		Bruttoarbeitskosten je Vollzeiteinheit einschließlich Auszubildende	34 412	98,41
54		Bruttoarbeitskosten je geleistete Stunde der Beschäftigten (ohne Auszubildende)	21,04	X
55		Nettoarbeitskosten je geleistete Stunde der Beschäftigten (einschl. Auszubildende)	20,68	X

Noch: 3. Arbeitskosten in Baden-Württemberg 2016 je Vollzeiteinheit nach Kostenarten in Unternehmen mit 10 und mehr Arbeitnehmern
3.41 O Öffentliche Verwaltung, Verteidigung; Sozialversicherung

Lfd.Nr.	Schlüssel ¹⁾	Kostenart	EUR	%
1		Bruttoarbeitskosten insgesamt	62 296	100
2	D	Nettoarbeitskosten (Bruttoarbeitskosten abzüglich Lohnsubventionen)	62 296	100,00
3	D.5	Lohnsubventionen (dem Arbeitgeber erstattete Lohn- und Gehaltszahlungen)	–	–
4	D.1	Arbeitnehmerentgelt	61 892	99,35
5	D.11	Bruttoverdienste	42 681	68,51
6	D.111	Bruttoverdienste (ohne Auszubildende)	41 827	67,14
7	D.11111	Entgelt für die geleistete Arbeitszeit ²⁾	33 306	53,46
8	D.11112	Sonderzahlungen insgesamt ³⁾	1 743	2,80
9		darunter: von persönlichen Leistungen und vom Unternehmenserfolg abhängig	243	0,39
10	D.1112	Leistungen zur Vermögensbildung der Arbeitnehmer	79	0,13
11	D.1113	Vergütung für nicht gearbeitete Tage	6 500	10,43
12		Urlaubsvergütung	4 871	7,82
13		Vergütung gesetzlicher Feiertage	1 628	2,61
14		Vergütung sonstiger betrieblicher oder tariflicher arbeitsfreier Tage	–	–
15	D.1114	Sachleistungen ⁴⁾	/	/
16		darunter: unbare individuelle Leistungen ⁵⁾	/	/
17	D.112	Bruttoverdienste der Auszubildenden	854	1,37
18	D.12	Sozialbeiträge der Arbeitgeber	19 211	30,84
19	D.121	Tatsächliche Sozialbeiträge der Arbeitgeber (ohne Auszubildende) ⁶⁾	7 023	11,27
20	D.1211	Gesetzliche Arbeitgeberbeiträge zur Sozialversicherung	5 090	8,17
21		Rentenversicherungsbeiträge	2 444	3,92
22		darunter: Aufstockungsbeiträge zur Rentenversicherung im Rahmen der Altersteilzeit	22	0,04
23		Arbeitslosenversicherungsbeiträge	385	0,62
24		Kranken- und Pflegeversicherungsbeiträge	2 096	3,36
25		Beiträge zur gesetzlichen Unfallversicherung	165	0,27
26		Umlage für das Insolvenzgeld	–	–
27		Sonstige gesetzliche Aufwendungen ⁷⁾	–	–
28	D.1212	Aufwendungen für die betriebliche Altersversorgung ohne Entgeltumwandlung	1 933	3,10
29		Aufwendungen für betriebliche Ruhegeldzusagen	–	–
30		Zuwendungen an Pensionskassen	1 933	3,10
31		Zuwendungen an Unterstützungskassen	–	–
32		Beiträge zur Direktversicherung	–	–
33		Beiträge an Pensionsfonds	–	–
34		Beiträge an den Pensions-Sicherungs-Verein VVaG	–	–
35	D.122	Unterstellte Sozialbeiträge der Arbeitgeber (ohne Auszubildende) ⁸⁾	11 809	18,96
36	D.1221	Entgeltfortzahlung	2 950	4,73
37		Entgeltfortzahlung im Krankheitsfall	2 856	4,58
38		Arbeitgeberzuschüsse zum Mutterschaftsgeld ⁹⁾	/	/
39	D.1222	Unterstellte Sozialbeiträge zur Alters- und Gesundheitsvorsorge von Beamten	7 708	12,37
40	D.1223	Zahlungen an aus dem Unternehmen ausscheidende Arbeitnehmer	–	–
41		Entlassungsentschädigungen	–	–
42		Aufstockungsbeträge zum Bruttoverdienst im Rahmen der Altersteilzeit	–	–
43	D.1224	Sonstige freiwillige Sozialleistungen der Arbeitgeber	1 151	1,85
44	D.123	Sozialbeiträge der Arbeitgeber für Auszubildende	379	0,61
45	D.2	Kosten für die berufliche Aus- und Weiterbildung	305	0,49
46	D.3	Sonstige Aufwendungen ¹⁰⁾	/	/
47	D.4	Steuern auf die Lohnsumme oder Beschäftigtenzahl ¹¹⁾	4	0,01
48		Nachrichtlich:		
48		Aufwendungen der Arbeitnehmer für betriebliche Altersversorgung	261	0,42
49		Lohnnebenkosten ¹²⁾	19 615	31,49
50		darunter: gesetzliche Lohnnebenkosten ¹³⁾	16 130	25,89
51		Personalnebenkosten insgesamt ¹⁴⁾	28 990	46,54
52		darunter: gesetzliche Personalnebenkosten ¹⁵⁾	17 379	27,90
53		Bruttoarbeitskosten je Vollzeiteinheit einschließlich Auszubildende	58 848	94,46
54		Bruttoarbeitskosten je geleistete Stunde der Beschäftigten (ohne Auszubildende)	38,17	X
55		Nettoarbeitskosten je geleistete Stunde der Beschäftigten (einschl. Auszubildende)	36,04	X

Noch: 3. Arbeitskosten in Baden-Württemberg 2016 je Vollzeiteinheit nach Kostenarten in Unternehmen mit 10 und mehr Arbeitnehmern
3.42 P Erziehung und Unterricht

Lfd.Nr.	Schlüssel ¹⁾	Kostenart	EUR	%
1		Bruttoarbeitskosten insgesamt	66 892	100
2	D	Nettoarbeitskosten (Bruttoarbeitskosten abzüglich Lohnsubventionen)	66 875	99,98
3	D.5	Lohnsubventionen (dem Arbeitgeber erstattete Lohn- und Gehaltszahlungen)	/	/
4	D.1	Arbeitnehmerentgelt	66 560	99,50
5	D.11	Bruttoverdienste	46 810	69,98
6	D.111	Bruttoverdienste (ohne Auszubildende)	45 702	68,32
7	D.11111	Entgelt für die geleistete Arbeitszeit ²⁾	36 980	55,28
8	D.11112	Sonderzahlungen insgesamt ³⁾	1 506	2,25
9		darunter: von persönlichen Leistungen und vom Unternehmenserfolg abhängig	/	/
10	D.1112	Leistungen zur Vermögensbildung der Arbeitnehmer	71	0,11
11	D.1113	Vergütung für nicht gearbeitete Tage	6 956	10,40
12		Urlaubsvergütung	5 188	7,76
13		Vergütung gesetzlicher Feiertage	1 755	2,62
14		Vergütung sonstiger betrieblicher oder tariflicher arbeitsfreier Tage	/	/
15	D.1114	Sachleistungen ⁴⁾	/	/
16		darunter: unbare individuelle Leistungen ⁵⁾	/	/
17	D.112	Bruttoverdienste der Auszubildenden	1 108	1,66
18	D.12	Sozialbeiträge der Arbeitgeber	19 751	29,53
19	D.121	Tatsächliche Sozialbeiträge der Arbeitgeber (ohne Auszubildende) ⁶⁾	6 438	9,62
20	D.1211	Gesetzliche Arbeitgeberbeiträge zur Sozialversicherung	4 868	7,28
21		Rentenversicherungsbeiträge	2 321	3,47
22		darunter: Aufstockungsbeiträge zur Rentenversicherung im Rahmen der Altersteilzeit	(11)	(0,02)
23		Arbeitslosenversicherungsbeiträge	355	0,53
24		Kranken- und Pflegeversicherungsbeiträge	2 008	3,00
25		Beiträge zur gesetzlichen Unfallversicherung	177	0,26
26		Umlage für das Insolvenzgeld	(7)	(0,01)
27		Sonstige gesetzliche Aufwendungen ⁷⁾	-	-
28	D.1212	Aufwendungen für die betriebliche Altersversorgung ohne Entgeltumwandlung	1 570	2,35
29		Aufwendungen für betriebliche Ruhegeldzusagen	/	/
30		Zuwendungen an Pensionskassen	1 459	2,18
31		Zuwendungen an Unterstützungskassen	/	/
32		Beiträge zur Direktversicherung	/	/
33		Beiträge an Pensionsfonds	/	/
34		Beiträge an den Pensions-Sicherungs-Verein VVaG	/	/
35	D.122	Unterstellte Sozialbeiträge der Arbeitgeber (ohne Auszubildende) ⁸⁾	12 828	19,18
36	D.1221	Entgeltfortzahlung	2 225	3,33
37		Entgeltfortzahlung im Krankheitsfall	2 135	3,19
38		Arbeitgeberzuschüsse zum Mutterschaftsgeld ⁹⁾	/	/
39	D.1222	Unterstellte Sozialbeiträge zur Alters- und Gesundheitsvorsorge von Beamten	9 401	14,05
40	D.1223	Zahlungen an aus dem Unternehmen ausscheidende Arbeitnehmer	/	/
41		Entlassungsentschädigungen	/	/
42		Aufstockungsbeträge zum Bruttoverdienst im Rahmen der Altersteilzeit	/	/
43	D.1224	Sonstige freiwillige Sozialleistungen der Arbeitgeber	1 180	1,76
44	D.123	Sozialbeiträge der Arbeitgeber für Auszubildende	484	0,72
45	D.2	Kosten für die berufliche Aus- und Weiterbildung	217	0,32
46	D.3	Sonstige Aufwendungen ¹⁰⁾	/	/
47	D.4	Steuern auf die Lohnsumme oder Beschäftigtenzahl ¹¹⁾	29	0,04
48		Nachrichtlich:		
48		Aufwendungen der Arbeitnehmer für betriebliche Altersversorgung	284	0,42
49		Lohnnebenkosten ¹²⁾	20 082	30,02
50		darunter: gesetzliche Lohnnebenkosten ¹³⁾	17 007	25,42
51		Personalnebenkosten insgesamt ¹⁴⁾	29 912	44,72
52		darunter: gesetzliche Personalnebenkosten ¹⁵⁾	18 277	27,32
53		Bruttoarbeitskosten je Vollzeiteinheit einschließlich Auszubildende	62 671	93,69
54		Bruttoarbeitskosten je geleistete Stunde der Beschäftigten (ohne Auszubildende)	39,43	X
55		Nettoarbeitskosten je geleistete Stunde der Beschäftigten (einschl. Auszubildende)	36,92	X

Noch: 3. Arbeitskosten in Baden-Württemberg 2016 je Vollzeiteinheit nach Kostenarten in Unternehmen mit 10 und mehr Arbeitnehmern

3.43 Q Gesundheits- und Sozialwesen

Lfd.Nr.	Schlüssel ¹⁾	Kostenart	EUR	%
1		Bruttoarbeitskosten insgesamt	54 519	100
2	D	Nettoarbeitskosten (Bruttoarbeitskosten abzüglich Lohnsubventionen)	54 395	99,77
3	D.5	Lohnsubventionen (dem Arbeitgeber erstattete Lohn- und Gehaltszahlungen)	/	/
4	D.1	Arbeitnehmerentgelt	54 203	99,42
5	D.11	Bruttoverdienste	41 953	76,95
6	D.111	Bruttoverdienste (ohne Auszubildende)	40 874	74,97
7	D.11111	Entgelt für die geleistete Arbeitszeit ²⁾	32 172	59,01
8	D.11112	Sonderzahlungen insgesamt ³⁾	2 503	4,59
9		darunter: von persönlichen Leistungen und vom Unternehmenserfolg abhängig	(320)	(0,59)
10	D.1112	Leistungen zur Vermögensbildung der Arbeitnehmer	(43)	(0,08)
11	D.1113	Vergütung für nicht gearbeitete Tage	6 024	11,05
12		Urlaubsvergütung	4 406	8,08
13		Vergütung gesetzlicher Feiertage	1 518	2,78
14		Vergütung sonstiger betrieblicher oder tariflicher arbeitsfreier Tage	/	(0,18)
15	D.1114	Sachleistungen ⁴⁾	(131)	(0,24)
16		darunter: unbare individuelle Leistungen ⁵⁾	/	/
17	D.112	Bruttoverdienste der Auszubildenden	1 079	1,98
18	D.12	Sozialbeiträge der Arbeitgeber	12 250	22,47
19	D.121	Tatsächliche Sozialbeiträge der Arbeitgeber (ohne Auszubildende) ⁶⁾	9 914	18,18
20	D.1211	Gesetzliche Arbeitgeberbeiträge zur Sozialversicherung	7 858	14,41
21		Rentenversicherungsbeiträge	3 764	6,90
22		darunter: Aufstockungsbeiträge zur Rentenversicherung im Rahmen der Altersteilzeit	/	/
23		Arbeitslosenversicherungsbeiträge	575	1,05
24		Kranken- und Pflegeversicherungsbeiträge	3 197	5,86
25		Beiträge zur gesetzlichen Unfallversicherung	281	0,51
26		Umlage für das Insolvenzgeld	/	/
27		Sonstige gesetzliche Aufwendungen ⁷⁾	-	-
28	D.1212	Aufwendungen für die betriebliche Altersversorgung ohne Entgeltumwandlung	2 055	3,77
29		Aufwendungen für betriebliche Ruhegeldzusagen	(31)	(0,06)
30		Zuwendungen an Pensionskassen	1 935	3,55
31		Zuwendungen an Unterstützungskassen	/	/
32		Beiträge zur Direktversicherung	/	/
33		Beiträge an Pensionsfonds	/	/
34		Beiträge an den Pensions-Sicherungs-Verein VVaG	/	/
35	D.122	Unterstellte Sozialbeiträge der Arbeitgeber (ohne Auszubildende) ⁸⁾	2 060	3,78
36	D.1221	Entgeltfortzahlung	1 975	3,62
37		Entgeltfortzahlung im Krankheitsfall	1 826	3,35
38		Arbeitgeberzuschüsse zum Mutterschaftsgeld ⁹⁾	149	0,27
39	D.1222	Unterstellte Sozialbeiträge zur Alters- und Gesundheitsvorsorge von Beamten	(7)	(0,01)
40	D.1223	Zahlungen an aus dem Unternehmen ausscheidende Arbeitnehmer	(45)	(0,08)
41		Entlassungsentschädigungen	(33)	(0,06)
42		Aufstockungsbeträge zum Bruttoverdienst im Rahmen der Altersteilzeit	/	/
43	D.1224	Sonstige freiwillige Sozialleistungen der Arbeitgeber	(33)	(0,06)
44	D.123	Sozialbeiträge der Arbeitgeber für Auszubildende	277	0,51
45	D.2	Kosten für die berufliche Aus- und Weiterbildung	/	/
46	D.3	Sonstige Aufwendungen ¹⁰⁾	(96)	(0,18)
47	D.4	Steuern auf die Lohnsumme oder Beschäftigtenzahl ¹¹⁾	16	0,03
48		Nachrichtlich:		
48		Aufwendungen der Arbeitnehmer für betriebliche Altersversorgung	507	0,93
49		Lohnnebenkosten ¹²⁾	12 566	23,05
50		darunter: gesetzliche Lohnnebenkosten ¹³⁾	10 134	18,59
51		Personalnebenkosten insgesamt ¹⁴⁾	22 347	40,99
52		darunter: gesetzliche Personalnebenkosten ¹⁵⁾	11 375	20,86
53		Bruttoarbeitskosten je Vollzeiteinheit einschließlich Auszubildende	50 767	93,12
54		Bruttoarbeitskosten je geleistete Stunde der Beschäftigten (ohne Auszubildende)	33,15	X
55		Nettoarbeitskosten je geleistete Stunde der Beschäftigten (einschl. Auszubildende)	30,81	X

Noch: 3. Arbeitskosten in Baden-Württemberg 2016 je Vollzeiteinheit nach Kostenarten in Unternehmen mit 10 und mehr Arbeitnehmern
3.44 86 Gesundheitswesen

Lfd.Nr.	Schlüssel ¹⁾	Kostenart	EUR	%
1		Bruttoarbeitskosten insgesamt	60 178	100
2	D	Nettoarbeitskosten (Bruttoarbeitskosten abzüglich Lohnsubventionen)	60 075	99,83
3	D.5	Lohnsubventionen (dem Arbeitgeber erstattete Lohn- und Gehaltszahlungen)	/	/
4	D.1	Arbeitnehmerentgelt	59 841	99,44
5	D.11	Bruttoverdienste	46 508	77,29
6	D.111	Bruttoverdienste (ohne Auszubildende)	45 501	75,61
7	D.11111	Entgelt für die geleistete Arbeitszeit ²⁾	35 711	59,34
8	D.11112	Sonderzahlungen insgesamt ³⁾	(2 780)	4,62
9		darunter: von persönlichen Leistungen und vom Unternehmenserfolg abhängig	(522)	(0,87)
10	D.1112	Leistungen zur Vermögensbildung der Arbeitnehmer	/	/
11	D.1113	Vergütung für nicht gearbeitete Tage	6 798	11,30
12		Urlaubsvergütung	4 975	8,27
13		Vergütung gesetzlicher Feiertage	1 710	2,84
14		Vergütung sonstiger betrieblicher oder tariflicher arbeitsfreier Tage	(112)	(0,19)
15	D.1114	Sachleistungen ⁴⁾	(162)	(0,27)
16		darunter: unbare individuelle Leistungen ⁵⁾	/	/
17	D.112	Bruttoverdienste der Auszubildenden	(1 008)	(1,67)
18	D.12	Sozialbeiträge der Arbeitgeber	13 333	22,16
19	D.121	Tatsächliche Sozialbeiträge der Arbeitgeber (ohne Auszubildende) ⁶⁾	10 655	17,71
20	D.1211	Gesetzliche Arbeitgeberbeiträge zur Sozialversicherung	8 319	13,82
21		Rentenversicherungsbeiträge	4 066	6,76
22		darunter: Aufstockungsbeiträge zur Rentenversicherung im Rahmen der Altersteilzeit	(9)	(0,02)
23		Arbeitslosenversicherungsbeiträge	629	1,05
24		Kranken- und Pflegeversicherungsbeiträge	3 333	5,54
25		Beiträge zur gesetzlichen Unfallversicherung	(249)	(0,41)
26		Umlage für das Insolvenzgeld	/	/
27		Sonstige gesetzliche Aufwendungen ⁷⁾	-	-
28	D.1212	Aufwendungen für die betriebliche Altersversorgung ohne Entgeltumwandlung	(2 336)	3,88
29		Aufwendungen für betriebliche Ruhegeldzusagen	(60)	(0,10)
30		Zuwendungen an Pensionskassen	(2 197)	3,65
31		Zuwendungen an Unterstützungskassen	/	/
32		Beiträge zur Direktversicherung	/	/
33		Beiträge an Pensionsfonds	(1)	(0,00)
34		Beiträge an den Pensions-Sicherungs-Verein VVaG	/	/
35	D.122	Unterstellte Sozialbeiträge der Arbeitgeber (ohne Auszubildende) ⁸⁾	2 408	4,00
36	D.1221	Entgeltfortzahlung	2 294	3,81
37		Entgeltfortzahlung im Krankheitsfall	2 130	3,54
38		Arbeitgeberzuschüsse zum Mutterschaftsgeld ⁹⁾	164	0,27
39	D.1222	Unterstellte Sozialbeiträge zur Alters- und Gesundheitsvorsorge von Beamten	(14)	(0,02)
40	D.1223	Zahlungen an aus dem Unternehmen ausscheidende Arbeitnehmer	(54)	(0,09)
41		Entlassungsschädigungen	(41)	(0,07)
42		Aufstockungsbeträge zum Bruttoverdienst im Rahmen der Altersteilzeit	(13)	(0,02)
43	D.1224	Sonstige freiwillige Sozialleistungen der Arbeitgeber	(45)	(0,07)
44	D.123	Sozialbeiträge der Arbeitgeber für Auszubildende	(270)	(0,45)
45	D.2	Kosten für die berufliche Aus- und Weiterbildung	(223)	(0,37)
46	D.3	Sonstige Aufwendungen ¹⁰⁾	/	/
47	D.4	Steuern auf die Lohnsumme oder Beschäftigtenzahl ¹¹⁾	(12)	(0,02)
48		Nachrichtlich:		
48		Aufwendungen der Arbeitnehmer für betriebliche Altersversorgung	(773)	1,28
49		Lohnnebenkosten ¹²⁾	13 669	22,71
50		darunter: gesetzliche Lohnnebenkosten ¹³⁾	10 911	18,13
51		Personalnebenkosten insgesamt ¹⁴⁾	24 467	40,66
52		darunter: gesetzliche Personalnebenkosten ¹⁵⁾	12 351	20,52
53		Bruttoarbeitskosten je Vollzeiteinheit einschließlich Auszubildende	56 220	93,42
54		Bruttoarbeitskosten je geleistete Stunde der Beschäftigten (ohne Auszubildende)	36,82	X
55		Nettoarbeitskosten je geleistete Stunde der Beschäftigten (einschl. Auszubildende)	34,35	X

Noch: **3. Arbeitskosten in Baden-Württemberg 2016 je Vollzeiteinheit nach Kostenarten in Unternehmen mit 10 und mehr Arbeitnehmern**
3.45 87 Heime (ohne Erholungs- und Ferienheime)

Lfd.Nr.	Schlüssel ¹⁾	Kostenart	EUR	%
1		Bruttoarbeitskosten insgesamt	48 612	100
2	D	Nettoarbeitskosten (Bruttoarbeitskosten abzüglich Lohnsubventionen)	48 439	99,65
3	D.5	Lohnsubventionen (dem Arbeitgeber erstattete Lohn- und Gehaltszahlungen)	/	/
4	D.1	Arbeitnehmerentgelt	48 267	99,29
5	D.11	Bruttoverdienste	37 214	76,55
6	D.111	Bruttoverdienste (ohne Auszubildende)	35 800	73,64
7	D.11111	Entgelt für die geleistete Arbeitszeit ²⁾	28 298	58,21
8	D.11112	Sonderzahlungen insgesamt ³⁾	(2 227)	(4,58)
9		darunter: von persönlichen Leistungen und vom Unternehmenserfolg abhängig	/	/
10	D.1112	Leistungen zur Vermögensbildung der Arbeitnehmer	(25)	(0,05)
11	D.1113	Vergütung für nicht gearbeitete Tage	5 172	10,64
12		Urlaubsvergütung	3 803	7,82
13		Vergütung gesetzlicher Feiertage	1 309	2,69
14		Vergütung sonstiger betrieblicher oder tariflicher arbeitsfreier Tage	/	/
15	D.1114	Sachleistungen ⁴⁾	/	/
16		darunter: unbare individuelle Leistungen ⁵⁾	/	/
17	D.112	Bruttoverdienste der Auszubildenden	(1 414)	(2,91)
18	D.12	Sozialbeiträge der Arbeitgeber	11 053	22,74
19	D.121	Tatsächliche Sozialbeiträge der Arbeitgeber (ohne Auszubildende) ⁶⁾	9 008	18,53
20	D.1211	Gesetzliche Arbeitgeberbeiträge zur Sozialversicherung	7 197	14,81
21		Rentenversicherungsbeiträge	3 388	6,97
22		darunter: Aufstockungsbeiträge zur Rentenversicherung im Rahmen der Altersteilzeit	/	/
23		Arbeitslosenversicherungsbeiträge	516	1,06
24		Kranken- und Pflegeversicherungsbeiträge	2 964	6,10
25		Beiträge zur gesetzlichen Unfallversicherung	(289)	(0,59)
26		Umlage für das Insolvenzgeld	40	0,08
27		Sonstige gesetzliche Aufwendungen ⁷⁾	-	-
28	D.1212	Aufwendungen für die betriebliche Altersversorgung ohne Entgeltumwandlung	(1 811)	(3,72)
29		Aufwendungen für betriebliche Ruhegeldzusagen	/	/
30		Zuwendungen an Pensionskassen	(1 727)	(3,55)
31		Zuwendungen an Unterstützungskassen	/	/
32		Beiträge zur Direktversicherung	/	/
33		Beiträge an Pensionsfonds	/	/
34		Beiträge an den Pensions-Sicherungs-Verein VVaG	/	/
35	D.122	Unterstellte Sozialbeiträge der Arbeitgeber (ohne Auszubildende) ⁸⁾	(1 702)	(3,50)
36	D.1221	Entgeltfortzahlung	(1 641)	(3,38)
37		Entgeltfortzahlung im Krankheitsfall	(1 503)	(3,09)
38		Arbeitgeberzuschüsse zum Mutterschaftsgeld ⁹⁾	138	0,28
39	D.1222	Unterstellte Sozialbeiträge zur Alters- und Gesundheitsvorsorge von Beamten	-	-
40	D.1223	Zahlungen an aus dem Unternehmen ausscheidende Arbeitnehmer	/	/
41		Entlassungsentschädigungen	/	/
42		Aufstockungsbeträge zum Bruttoverdienst im Rahmen der Altersteilzeit	/	/
43	D.1224	Sonstige freiwillige Sozialleistungen der Arbeitgeber	/	/
44	D.123	Sozialbeiträge der Arbeitgeber für Auszubildende	(343)	(0,71)
45	D.2	Kosten für die berufliche Aus- und Weiterbildung	/	/
46	D.3	Sonstige Aufwendungen ¹⁰⁾	/	/
47	D.4	Steuern auf die Lohnsumme oder Beschäftigtenzahl ¹¹⁾	20	0,04
48		Nachrichtlich:		
48		Aufwendungen der Arbeitnehmer für betriebliche Altersversorgung	/	/
49		Lohnnebenkosten ¹²⁾	11 398	23,45
50		darunter: gesetzliche Lohnnebenkosten ¹³⁾	9 201	18,93
51		Personalnebenkosten insgesamt ¹⁴⁾	20 313	41,79
52		darunter: gesetzliche Personalnebenkosten ¹⁵⁾	10 167	20,91
53		Bruttoarbeitskosten je Vollzeiteinheit einschließlich Auszubildende	44 341	91,21
54		Bruttoarbeitskosten je geleistete Stunde der Beschäftigten (ohne Auszubildende)	29,38	X
55		Nettoarbeitskosten je geleistete Stunde der Beschäftigten (einschl. Auszubildende)	26,72	X

Noch: 3. Arbeitskosten in Baden-Württemberg 2016 je Vollzeiteinheit nach Kostenarten in Unternehmen mit 10 und mehr Arbeitnehmern
3.46 88 Sozialwesen (ohne Heime)

Lfd.Nr.	Schlüssel ¹⁾	Kostenart	EUR	%
1		Bruttoarbeitskosten insgesamt	(48 293)	100
2	D	Nettoarbeitskosten (Bruttoarbeitskosten abzüglich Lohnsubventionen)	(48 174)	99,75
3	D.5	Lohnsubventionen (dem Arbeitgeber erstattete Lohn- und Gehaltszahlungen)	/	/
4	D.1	Arbeitnehmerentgelt	(48 059)	99,52
5	D.11	Bruttoverdienste	(36 921)	76,45
6	D.111	Bruttoverdienste (ohne Auszubildende)	(36 069)	74,69
7	D.11111	Entgelt für die geleistete Arbeitszeit ²⁾	(28 491)	59,00
8	D.11112	Sonderzahlungen insgesamt ³⁾	/	(4,52)
9		darunter: von persönlichen Leistungen und vom Unternehmenserfolg abhängig	/	/
10	D.1112	Leistungen zur Vermögensbildung der Arbeitnehmer	/	/
11	D.1113	Vergütung für nicht gearbeitete Tage	(5 224)	10,82
12		Urlaubsvergütung	(3 790)	7,85
13		Vergütung gesetzlicher Feiertage	(1 318)	2,73
14		Vergütung sonstiger betrieblicher oder tariflicher arbeitsfreier Tage	/	/
15	D.1114	Sachleistungen ⁴⁾	/	/
16		darunter: unbare individuelle Leistungen ⁵⁾	/	/
17	D.112	Bruttoverdienste der Auszubildenden	/	(1,76)
18	D.12	Sozialbeiträge der Arbeitgeber	(11 138)	23,06
19	D.121	Tatsächliche Sozialbeiträge der Arbeitgeber (ohne Auszubildende) ⁶⁾	(9 253)	19,16
20	D.1211	Gesetzliche Arbeitgeberbeiträge zur Sozialversicherung	(7 562)	15,66
21		Rentenversicherungsbeiträge	(3 506)	7,26
22		darunter: Aufstockungsbeiträge zur Rentenversicherung im Rahmen der Altersteilzeit	/	/
23		Arbeitslosenversicherungsbeiträge	(518)	1,07
24		Kranken- und Pflegeversicherungsbeiträge	(3 152)	6,53
25		Beiträge zur gesetzlichen Unfallversicherung	(345)	(0,71)
26		Umlage für das Insolvenzgeld	(41)	0,08
27		Sonstige gesetzliche Aufwendungen ⁷⁾	-	-
28	D.1212	Aufwendungen für die betriebliche Altersversorgung ohne Entgeltumwandlung	(1 691)	3,50
29		Aufwendungen für betriebliche Ruhegeldzusagen	/	/
30		Zuwendungen an Pensionskassen	(1 570)	3,25
31		Zuwendungen an Unterstützungskassen	/	/
32		Beiträge zur Direktversicherung	/	/
33		Beiträge an Pensionsfonds	/	/
34		Beiträge an den Pensions-Sicherungs-Verein VVaG	/	/
35	D.122	Unterstellte Sozialbeiträge der Arbeitgeber (ohne Auszubildende) ⁸⁾	1 670	3,46
36	D.1221	Entgeltfortzahlung	1 623	3,36
37		Entgeltfortzahlung im Krankheitsfall	(1 497)	3,10
38		Arbeitgeberzuschüsse zum Mutterschaftsgeld ⁹⁾	(126)	/
39	D.1222	Unterstellte Sozialbeiträge zur Alters- und Gesundheitsvorsorge von Beamten	-	-
40	D.1223	Zahlungen an aus dem Unternehmen ausscheidende Arbeitnehmer	/	/
41		Entlassungsentschädigungen	/	/
42		Aufstockungsbeträge zum Bruttoverdienst im Rahmen der Altersteilzeit	/	/
43	D.1224	Sonstige freiwillige Sozialleistungen der Arbeitgeber	/	/
44	D.123	Sozialbeiträge der Arbeitgeber für Auszubildende	/	/
45	D.2	Kosten für die berufliche Aus- und Weiterbildung	/	/
46	D.3	Sonstige Aufwendungen ¹⁰⁾	/	/
47	D.4	Steuern auf die Lohnsumme oder Beschäftigtenzahl ¹¹⁾	21	0,04
48		Nachrichtlich:		
48		Aufwendungen der Arbeitnehmer für betriebliche Altersversorgung	(213)	(0,44)
49		Lohnnebenkosten ¹²⁾	(11 372)	23,55
50		darunter: gesetzliche Lohnnebenkosten ¹³⁾	(9 422)	19,51
51		Personalnebenkosten insgesamt ¹⁴⁾	(19 801)	41,00
52		darunter: gesetzliche Personalnebenkosten ¹⁵⁾	(10 523)	21,79
53		Bruttoarbeitskosten je Vollzeiteinheit einschließlich Auszubildende	(45 746)	94,73
54		Bruttoarbeitskosten je geleistete Stunde der Beschäftigten (ohne Auszubildende)	(29,14)	X
55		Nettoarbeitskosten je geleistete Stunde der Beschäftigten (einschl. Auszubildende)	(27,54)	X

Noch: 3. Arbeitskosten in Baden-Württemberg 2016 je Vollzeiteinheit nach Kostenarten in Unternehmen mit 10 und mehr Arbeitnehmern
3.47 R Kunst, Unterhaltung und Erholung

Lfd.Nr.	Schlüssel ¹⁾	Kostenart	EUR	%
1		Bruttoarbeitskosten insgesamt	44 249	100
2	D	Nettoarbeitskosten (Bruttoarbeitskosten abzüglich Lohnsubventionen)	44 169	99,82
3	D.5	Lohnsubventionen (dem Arbeitgeber erstattete Lohn- und Gehaltszahlungen)	(80)	/
4	D.1	Arbeitnehmerentgelt	44 094	99,65
5	D.11	Bruttoverdienste	34 891	78,85
6	D.111	Bruttoverdienste (ohne Auszubildende)	34 384	77,70
7	D.11111	Entgelt für die geleistete Arbeitszeit ²⁾	27 626	62,43
8	D.11112	Sonderzahlungen insgesamt ³⁾	(1 804)	(4,08)
9		darunter: von persönlichen Leistungen und vom Unternehmenserfolg abhängig	/	/
10	D.1112	Leistungen zur Vermögensbildung der Arbeitnehmer	/	/
11	D.1113	Vergütung für nicht gearbeitete Tage	4 673	10,56
12		Urlaubsvergütung	3 371	7,62
13		Vergütung gesetzlicher Feiertage	1 249	2,82
14		Vergütung sonstiger betrieblicher oder tariflicher arbeitsfreier Tage	(53)	(0,12)
15	D.1114	Sachleistungen ⁴⁾	/	/
16		darunter: unbare individuelle Leistungen ⁵⁾	/	/
17	D.112	Bruttoverdienste der Auszubildenden	/	/
18	D.12	Sozialbeiträge der Arbeitgeber	9 203	20,80
19	D.121	Tatsächliche Sozialbeiträge der Arbeitgeber (ohne Auszubildende) ⁶⁾	7 577	17,12
20	D.1211	Gesetzliche Arbeitgeberbeiträge zur Sozialversicherung	6 902	15,60
21		Rentenversicherungsbeiträge	3 179	7,19
22		darunter: Aufstockungsbeiträge zur Rentenversicherung im Rahmen der Altersteilzeit	/	/
23		Arbeitslosenversicherungsbeiträge	455	1,03
24		Kranken- und Pflegeversicherungsbeiträge	2 631	5,95
25		Beiträge zur gesetzlichen Unfallversicherung	/	/
26		Umlage für das Insolvenzgeld	35	0,08
27		Sonstige gesetzliche Aufwendungen ⁷⁾	/	/
28	D.1212	Aufwendungen für die betriebliche Altersversorgung ohne Entgeltumwandlung	(675)	(1,53)
29		Aufwendungen für betriebliche Ruhegeldzusagen	/	/
30		Zuwendungen an Pensionskassen	(556)	(1,26)
31		Zuwendungen an Unterstützungskassen	/	/
32		Beiträge zur Direktversicherung	/	/
33		Beiträge an Pensionsfonds	-	-
34		Beiträge an den Pensions-Sicherungs-Verein VVaG	/	/
35	D.122	Unterstellte Sozialbeiträge der Arbeitgeber (ohne Auszubildende) ⁸⁾	1 508	3,41
36	D.1221	Entgeltfortzahlung	1 399	3,16
37		Entgeltfortzahlung im Krankheitsfall	1 281	2,90
38		Arbeitgeberzuschüsse zum Mutterschaftsgeld ⁹⁾	118	0,27
39	D.1222	Unterstellte Sozialbeiträge zur Alters- und Gesundheitsvorsorge von Beamten	-	-
40	D.1223	Zahlungen an aus dem Unternehmen ausscheidende Arbeitnehmer	/	/
41		Entlassungsentschädigungen	/	/
42		Aufstockungsbeträge zum Bruttoverdienst im Rahmen der Altersteilzeit	/	/
43	D.1224	Sonstige freiwillige Sozialleistungen der Arbeitgeber	/	/
44	D.123	Sozialbeiträge der Arbeitgeber für Auszubildende	/	/
45	D.2	Kosten für die berufliche Aus- und Weiterbildung	/	/
46	D.3	Sonstige Aufwendungen ¹⁰⁾	(21)	/
47	D.4	Steuern auf die Lohnsumme oder Beschäftigtenzahl ¹¹⁾	32	0,07
48		Nachrichtlich:		
48		Aufwendungen der Arbeitnehmer für betriebliche Altersversorgung	(374)	(0,84)
49		Lohnnebenkosten ¹²⁾	9 359	21,15
50		darunter: gesetzliche Lohnnebenkosten ¹³⁾	8 451	19,10
51		Personalnebenkosten insgesamt ¹⁴⁾	16 623	37,57
52		darunter: gesetzliche Personalnebenkosten ¹⁵⁾	9 582	21,65
53		Bruttoarbeitskosten je Vollzeiteinheit einschließlich Auszubildende	42 282	95,55
54		Bruttoarbeitskosten je geleistete Stunde der Beschäftigten (ohne Auszubildende)	26,00	X
55		Nettoarbeitskosten je geleistete Stunde der Beschäftigten (einschl. Auszubildende)	24,80	X

Noch: **3. Arbeitskosten in Baden-Württemberg 2016 je Vollzeiteinheit nach Kostenarten in Unternehmen mit 10 und mehr Arbeitnehmern**
3.48 S Erbringung von sonstigen Dienstleistungen

Lfd.Nr.	Schlüssel ¹⁾	Kostenart	EUR	%
1		Bruttoarbeitskosten insgesamt	52 546	100
2	D	Nettoarbeitskosten (Bruttoarbeitskosten abzüglich Lohnsubventionen)	52 511	99,93
3	D.5	Lohnsubventionen (dem Arbeitgeber erstattete Lohn- und Gehaltszahlungen)	/	/
4	D.1	Arbeitnehmerentgelt	52 295	99,52
5	D.11	Bruttoverdienste	40 650	77,36
6	D.111	Bruttoverdienste (ohne Auszubildende)	40 062	76,24
7	D.11111	Entgelt für die geleistete Arbeitszeit ²⁾	31 247	59,47
8	D.11112	Sonderzahlungen insgesamt ³⁾	(2 844)	(5,41)
9		darunter: von persönlichen Leistungen und vom Unternehmenserfolg abhängig	/	/
10	D.1112	Leistungen zur Vermögensbildung der Arbeitnehmer	/	/
11	D.1113	Vergütung für nicht gearbeitete Tage	5 633	10,72
12		Urlaubsvergütung	4 115	7,83
13		Vergütung gesetzlicher Feiertage	1 439	2,74
14		Vergütung sonstiger betrieblicher oder tariflicher arbeitsfreier Tage	/	/
15	D.1114	Sachleistungen ⁴⁾	/	/
16		darunter: unbare individuelle Leistungen ⁵⁾	/	/
17	D.112	Bruttoverdienste der Auszubildenden	/	/
18	D.12	Sozialbeiträge der Arbeitgeber	11 645	22,16
19	D.121	Tatsächliche Sozialbeiträge der Arbeitgeber (ohne Auszubildende) ⁶⁾	9 757	18,57
20	D.1211	Gesetzliche Arbeitgeberbeiträge zur Sozialversicherung	7 904	15,04
21		Rentenversicherungsbeiträge	3 814	7,26
22		darunter: Aufstockungsbeiträge zur Rentenversicherung im Rahmen der Altersteilzeit	/	/
23		Arbeitslosenversicherungsbeiträge	582	1,11
24		Kranken- und Pflegeversicherungsbeiträge	3 202	6,09
25		Beiträge zur gesetzlichen Unfallversicherung	/	/
26		Umlage für das Insolvenzgeld	/	/
27		Sonstige gesetzliche Aufwendungen ⁷⁾	-	-
28	D.1212	Aufwendungen für die betriebliche Altersversorgung ohne Entgeltumwandlung	(1 854)	(3,53)
29		Aufwendungen für betriebliche Ruhegeldzusagen	/	/
30		Zuwendungen an Pensionskassen	/	/
31		Zuwendungen an Unterstützungskassen	/	/
32		Beiträge zur Direktversicherung	/	/
33		Beiträge an Pensionsfonds	/	/
34		Beiträge an den Pensions-Sicherungs-Verein VVaG	/	/
35	D.122	Unterstellte Sozialbeiträge der Arbeitgeber (ohne Auszubildende) ⁸⁾	1 754	3,34
36	D.1221	Entgeltfortzahlung	1 560	2,97
37		Entgeltfortzahlung im Krankheitsfall	1 401	2,67
38		Arbeitgeberzuschüsse zum Mutterschaftsgeld ⁹⁾	158	0,30
39	D.1222	Unterstellte Sozialbeiträge zur Alters- und Gesundheitsvorsorge von Beamten	-	-
40	D.1223	Zahlungen an aus dem Unternehmen ausscheidende Arbeitnehmer	/	/
41		Entlassungsentschädigungen	/	/
42		Aufstockungsbeträge zum Bruttoverdienst im Rahmen der Altersteilzeit	/	/
43	D.1224	Sonstige freiwillige Sozialleistungen der Arbeitgeber	/	/
44	D.123	Sozialbeiträge der Arbeitgeber für Auszubildende	/	/
45	D.2	Kosten für die berufliche Aus- und Weiterbildung	/	/
46	D.3	Sonstige Aufwendungen ¹⁰⁾	/	/
47	D.4	Steuern auf die Lohnsumme oder Beschäftigtenzahl ¹¹⁾	22	0,04
48		Nachrichtlich:		
48		Aufwendungen der Arbeitnehmer für betriebliche Altersversorgung	/	/
49		Lohnnebenkosten ¹²⁾	11 896	22,64
50		darunter: gesetzliche Lohnnebenkosten ¹³⁾	9 619	18,31
51		Personalnebenkosten insgesamt ¹⁴⁾	21 299	40,53
52		darunter: gesetzliche Personalnebenkosten ¹⁵⁾	10 924	20,79
53		Bruttoarbeitskosten je Vollzeiteinheit einschließlich Auszubildende	49 999	95,15
54		Bruttoarbeitskosten je geleistete Stunde der Beschäftigten (ohne Auszubildende)	31,35	X
55		Nettoarbeitskosten je geleistete Stunde der Beschäftigten (einschl. Auszubildende)	29,82	X