



# Statistische Berichte Baden-Württemberg

Artikel-Nr. 4235 20001

Wahlen

B VII S - 2020

Fachauskünfte: (0711) 641-28 34

15.10.2020

## Vergleichs- und Strukturdaten zur Landtagswahl am 14. März 2021 in Baden-Württemberg

Schaubild 1

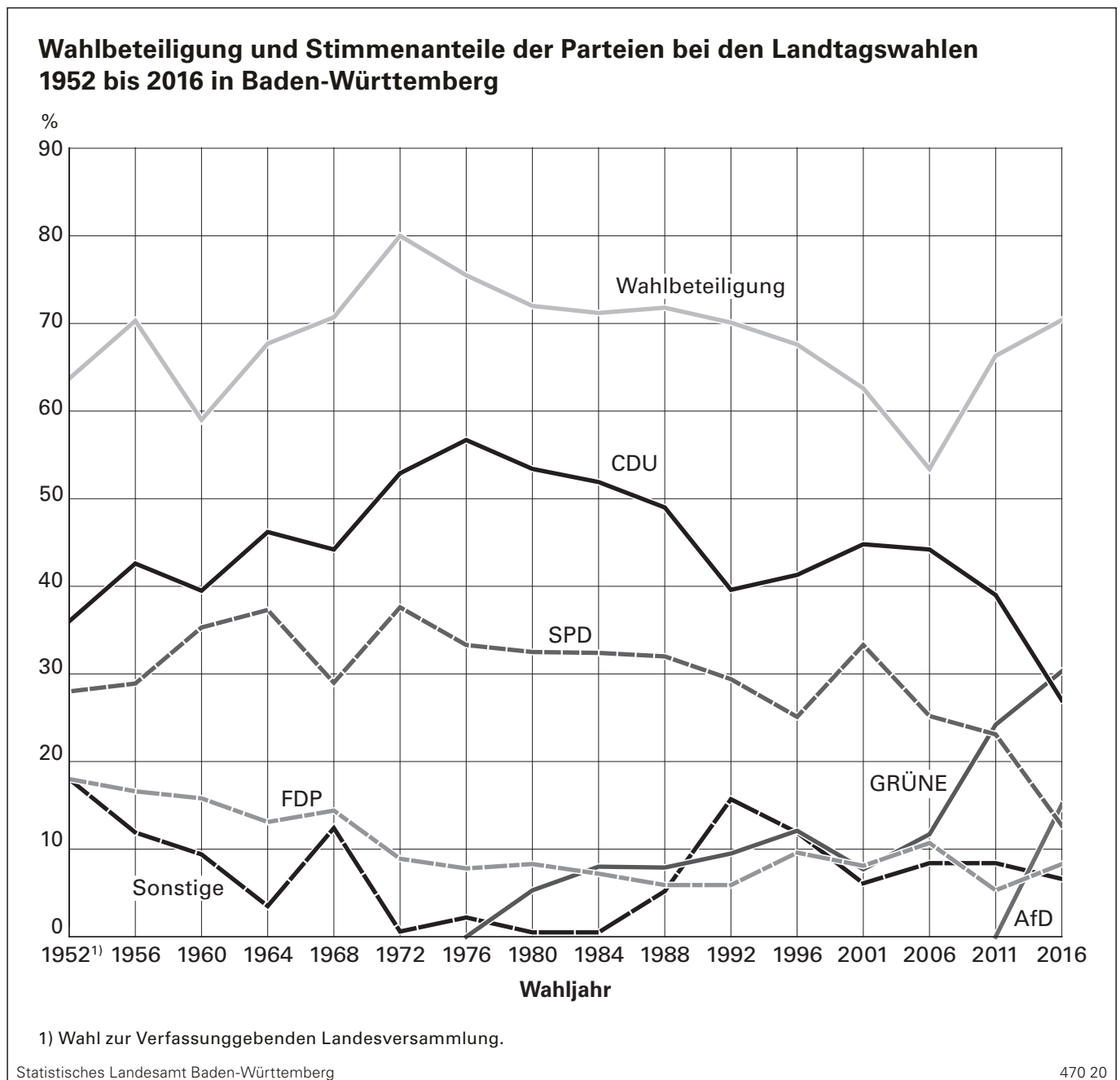

Der 17. Landtag von Baden-Württemberg wird am 14. März 2021 gewählt. Das Statistische Landesamt legt vor dem Wahltermin Vergleichsdaten früherer Wahlen, sowie Strukturdaten der Bevölkerung, des Arbeitsmarktes, der Wirtschaft und des Wohnungsmarktes in der regionalen Untergliederung nach den Landtagswahlkreisen für die Landtagswahl 2021 in Baden-Württemberg vor.

Die Wahlkreiseinteilung für die Wahl zum 17. Landtag von Baden-Württemberg ist in der Anlage zum Landtagswahlgesetz beschrieben. Die Wahlkreise wurden zuletzt durch das Gesetz zur Änderung des Landtagswahlgesetzes vom 22. Oktober 2019 (GBl. S. 425) geändert. Gegenüber der Wahlkreiseinteilung für die Landtagswahl 2016 hat der Gesetzgeber folgende 2 Wahlkreise neu abgegrenzt:

**62 Tübingen** (Abgang der Gemeinden Hirrlingen und Starzach)

**63 Balingen** (Zugang der Gemeinden Hirrlingen und Starzach)

Der vorliegende Statistische Bericht mit Vergleichs- und Strukturdaten enthält im Einzelnen folgende Nachweisungen:

	Seite
1. Ergebnisse der Landtagswahlen in Baden-Württemberg seit 1952	4
2. Sitzverteilung im Landtag von Baden-Württemberg seit 1952	12
3. Ergebnisse der Landtagswahlen 2016 und 2011, der Bundestagswahlen 2017 und 2013 sowie der Europawahlen 2019 und 2014 nach Wahlkreisen der Landtagswahl 2021 in Baden-Württemberg	20
4. Ergebnisse der Landtagswahlen in den Bundesländern seit 2016	42
5. Strukturdaten der Bevölkerung und des Arbeitsmarktes nach Wahlkreisen der Landtagswahl 2021 in Baden-Württemberg	44
6. Strukturdaten der Wirtschaft und des Wohnungsmarktes nach Wahlkreisen der Landtagswahl 2021 in Baden-Württemberg	48
7. Ergebnisse der Repräsentativen Landtagswahlstatistik 2016 in Baden-Württemberg	
a) Wahlberechtigte, Wähler/-innen sowie Wahlbeteiligung nach Geschlecht und Altersgruppen mit Vergleichsangaben von 2011	50
b) Stimmabgabe nach Geschlecht und Altersgruppen der Wähler/-innen mit Vergleichsangaben von 2011	52
c) Altersgliederung der Wählerschaft der Parteien nach Geschlecht mit Vergleichsangaben von 2011	55
8. Einteilung des Landes in Wahlkreise für die Wahl zum Landtag von Baden-Württemberg am 14. März 2021	57
9. Verzeichnis der verwendeten Bezeichnungen von Wahlvorschlägen	62

**Die Tabellen 5 und 6 enthalten folgende Merkmale:**

#### **Gemeinden**

Anzahl der Gemeinden im Wahlkreis.

#### **Bevölkerung**

Zur Bevölkerung zählen alle Personen, die in dem betreffenden Gebiet ihren ständigen Wohnsitz haben. Personen, die mehrere Wohnungen innehaben, werden der Bevölkerung der Gemeinde zugerechnet, in der sich die Hauptwohnung im Sinne des § 17 Absatz 2 Meldegesetz (Fassung vom 23. Februar 1996) befindet. Nicht zur Bevölkerung zählen die Angehörigen der ausländischen Stationierungstreitkräfte sowie der ausländischen diplomatischen und konsularischen Vertretungen mit ihren Familienangehörigen.

#### **Ausländeranteil**

Anteil der Ausländer an der Bevölkerung insgesamt.

Als Ausländer gelten alle Personen, die nicht Deutsche im Sinne des Artikels 116 des Grundgesetzes sind. Dazu zählen auch Personen, die staatenlos sind oder deren Staatsangehörigkeit ungeklärt ist.

Personen, die neben der deutschen noch eine ausländische Staatsangehörigkeit besitzen, sind nicht als Ausländer gezählt. Ebenfalls nicht erfasst sind die nicht zur Bevölkerung zählenden Mitglieder der ausländischen Stationierungstreitkräfte sowie der ausländischen diplomatischen und konsularischen Vertretungen mit ihren Familienangehörigen.

#### **Bevölkerungsdichte**

Einwohner je km<sup>2</sup> Gemarkungsfläche.

#### **Bevölkerung nach Altersgruppen**

#### **Bevölkerung nach Religionszugehörigkeit**

Anteil der römisch-katholischen und evangelischen Bevölkerung an der Gesamtbevölkerung.

## Sozialversicherungspflichtig Beschäftigte am Arbeitsort nach Wirtschaftsbereichen

Zu diesem Personenkreis zählen alle Arbeitnehmer und Arbeitnehmerinnen einschließlich der zu ihrer Berufsausbildung Beschäftigten, die kranken-, renten-, pflegeversicherungspflichtig oder beitragspflichtig nach dem Recht der Arbeitsförderung sind oder für die von Arbeitgebern Beitragsanteile nach dem Recht der Arbeitsförderung zu entrichten sind. Dazu gehören auch Personen, die aus einem sozialversicherungspflichtigen Beschäftigungsverhältnis zur Ableistung von gesetzlichen Dienstpflichten (zum Beispiel Wehrübung) einberufen werden. Nicht zu den sozialversicherungspflichtig Beschäftigten zählen dagegen Beamte und Beamtinnen, Selbständige und mithelfende Familienangehörige, Berufs- und Zeitsoldaten, sowie Wehr- und Zivildienstleistende (siehe o.g. Ausnahme). Durch diese Statistik werden rund 70 % aller Erwerbstätigen erfasst.

### Unternehmensregister

Sozialversicherungspflichtig Beschäftigte am 31.12.2018 in Unternehmen mit steuerbarem Umsatz.

### Land- und forstwirtschaftliche Betriebe

Betriebe mit 2 ha und mehr landwirtschaftlich genutzter Fläche oder Betriebe mit weniger als 2 ha LF, die über bestimmte Erzeugungseinheiten (Tierbestände, Sonderkulturen) verfügen.

### Wohnungsfertigstellungen

Fertiggestellte Wohnungen in Wohn- und Nichtwohngebäuden einschließlich Baumaßnahmen an bestehenden Gebäuden.

### Wohnungsbestand

Der Wohnungsbestand wird zwischen den Gebäude- und Wohnungszählungen (9. Mai 2011) durch Fortschreibung der Ergebnisse mit Hilfe der Bautätigkeits- und Abgangsstatistik ermittelt.

Zur besseren Veranschaulichung enthält der Bericht noch folgende **Schaubilder**:

	Seite
<b>Schaubild 1:</b> Wahlbeteiligung und Stimmenanteile der Parteien bei den Landtagswahlen 1952 bis 2016 in Baden-Württemberg	1
<b>Schaubilder 2-7:</b> Wahlbeteiligung, Stimmenanteile von GRÜNEN, CDU, AfD, SPD und FDP bei der Landtagswahl 2016 in den Landtagswahlkreisen Baden-Württembergs und deren Veränderung gegenüber 2011	14
<b>Schaubild 8:</b> Wahlkreiseinteilung des Landes Baden-Württemberg für die Landtagswahl am 14. März 2021	56

### Zeichenerklärung:

- . = Zahlenwert unbekannt oder geheim zu halten
- X = Tabellenfach gesperrt, weil Aussage nicht sinnvoll
- = Nichts vorhanden (genau null)

# 1. Ergebnisse der Landtagswahlen in Baden-Württemberg seit 1952

Bezeichnung	Einheit	Tag der Wahl							
		9. März 1952 <sup>1)</sup>	4. März 1956	15. Mai 1960 <sup>2)</sup>	26. April 1964	28. April 1968	23. April 1972	4. April 1976	16. März 1980
Wahlberechtigte	Anzahl	4 382 117	4 738 390	5 136 768	5 471 002	5 612 242	5 998 727	6 092 494	6 319 950
Wähler/-innen	Anzahl	2 789 872	3 328 860	3 028 248	3 705 791	3 970 542	4 798 775	4 596 810	4 549 463
Wahlbeteiligung	%	63,7	70,3	59,0	67,7	70,7	80,0	75,5	72,0
Ungültige Stimmen	Anzahl	59 052	62 691	79 688	85 890	85 895	48 138	60 295	36 454
	%	2,1	1,9	2,6	2,3	2,2	1,0	1,3	0,8
Gültige Stimmen	Anzahl	2 730 820	3 266 169	2 948 560	3 619 901	3 884 647	4 750 637	4 536 515	4 513 009
Davon									
GRÜNE	Anzahl	–	–	–	–	–	–	–	241 303
	%	–	–	–	–	–	–	–	5,3
CDU	Anzahl	982 727	1 392 635	1 163 352	1 671 674	1 718 261	2 513 808	2 573 147	2 407 798
	%	36,0	42,6	39,5	46,2	44,2	52,9	56,7	53,4
AfD	Anzahl	–	–	–	–	–	–	–	–
	%	–	–	–	–	–	–	–	–
SPD	Anzahl	765 032	942 732	1 040 911	1 350 314	1 124 696	1 784 416	1 510 012	1 468 873
	%	28,0	28,9	35,3	37,3	29,0	37,6	33,3	32,5
FDP	Anzahl	491 711	541 221	466 908	472 492	560 145	424 685	353 754	374 633
	%	18,0	16,6	15,8	13,1	14,4	8,9	7,8	8,3
Sonstige	Anzahl	491 350	389 581	277 389	125 421	481 545	27 728	99 602	20 402
	%	18,0	11,9	9,4	3,5	12,4	0,6	2,2	0,5
davon									
ADM	Anzahl	–	–	–	–	–	–	–	–
	%	–	–	–	–	–	–	–	–
AGFG	Anzahl	–	–	–	–	–	–	–	–
	%	–	–	–	–	–	–	–	–
ALFA	Anzahl	–	–	–	–	–	–	–	–
	%	–	–	–	–	–	–	–	–
APD <sup>3)</sup>	Anzahl	–	–	–	–	–	–	–	–
	%	–	–	–	–	–	–	–	–
ARMINIUS-Bund	Anzahl	–	–	–	–	–	–	–	–
	%	–	–	–	–	–	–	–	–
AUD	Anzahl	–	–	–	–	11 030	–	–	–
	%	–	–	–	–	0,3	–	–	–
AUF	Anzahl	–	–	–	–	–	–	–	–
	%	–	–	–	–	–	–	–	–
BdD	Anzahl	–	18 077	15 333	–	–	–	–	–
	%	–	0,6	0,5	–	–	–	–	–
BGD	Anzahl	–	–	–	–	–	–	–	–
	%	–	–	–	–	–	–	–	–
BHE	Anzahl	170 751	–	–	–	–	–	–	–
	%	6,3	–	–	–	–	–	–	–
BIG	Anzahl	–	–	–	–	–	–	–	–
	%	–	–	–	–	–	–	–	–
Bündnis C	Anzahl	–	–	–	–	–	–	–	–
	%	–	–	–	–	–	–	–	–
BüSo	Anzahl	–	–	–	–	–	–	–	–
	%	–	–	–	–	–	–	–	–

Tag der Wahl								Einheit	Bezeichnung
25. März 1984	20. März 1988	5. April 1992	24. März 1996	25. März 2001	26. März 2006	27. März 2011	13. März 2016		
6 609 204	6 872 330	7 154 575	7 189 906	7 313 844	7 516 919	7 622 873	7 683 464	Anzahl	Wahlberechtigte
4 706 241	4 933 846	5 014 446	4 859 305	4 576 943	4 012 441	5 051 941	5 411 945	Anzahl	Wähler/-innen
71,2	71,8	70,1	67,6	62,6	53,4	66,3	70,4	%	
56 055	55 784	65 247	75 176	46 180	51 826	68 222	50 695	Anzahl	Ungültige Stimmen
1,2	1,1	1,3	1,5	1,0	1,3	1,4	0,9	%	
4 650 186	4 878 062	4 949 199	4 784 129	4 530 763	3 960 615	4 983 719	5 361 250	Anzahl	Gültige Stimmen
									Davon
372 374	383 099	467 781	580 801	350 383	462 889	1 206 182	1 623 107	Anzahl	GRÜNE
8,0	7,9	9,5	12,1	7,7	11,7	24,2	30,3	%	
2 412 085	2 392 626	1 960 016	1 974 619	2 029 806	1 748 766	1 943 912	1 447 462	Anzahl	CDU
51,9	49,0	39,6	41,3	44,8	44,2	39,0	27,0	%	
-	-	-	-	-	-	-	809 564	Anzahl	AfD
-	-	-	-	-	-	-	15,1	%	
1 507 088	1 562 678	1 454 477	1 199 123	1 508 358	996 207	1 152 594	679 727	Anzahl	SPD
32,4	32,0	29,4	25,1	33,3	25,2	23,1	12,7	%	
333 386	285 932	291 199	458 478	367 580	421 994	262 784	445 498	Anzahl	FDP
7,2	5,9	5,9	9,6	8,1	10,7	5,3	8,3	%	
25 253	253 727	775 726	571 108	274 636	330 759	418 247	355 892	Anzahl	Sonstige
0,5	5,2	15,7	11,9	6,1	8,4	8,4	6,6	%	davon
-	-	-	-	-	7 410	-	-	Anzahl	ADM
-	-	-	-	-	0,2	-	-	%	
-	-	-	-	-	866	-	-	Anzahl	AGFG
-	-	-	-	-	0,0	-	-	%	
-	-	-	-	-	-	-	54 713	Anzahl	ALFA
-	-	-	-	-	-	-	1,0	%	
-	-	595	571	-	-	-	-	Anzahl	APD <sup>3)</sup>
-	-	0,0	0,0	-	-	-	-	%	
-	-	-	-	-	-	-	49	Anzahl	ARMINIUS-Bund
-	-	-	-	-	-	-	0,0	%	
-	-	-	-	-	-	-	-	Anzahl	AUD
-	-	-	-	-	-	-	-	%	
-	-	-	-	-	-	10 420	-	Anzahl	AUF
-	-	-	-	-	-	0,2	-	%	
-	-	-	-	-	-	-	-	Anzahl	BdD
-	-	-	-	-	-	-	-	%	
-	-	-	416	-	-	-	-	Anzahl	BGD
-	-	-	0,0	-	-	-	-	%	
-	-	-	-	-	-	-	-	Anzahl	BHE
-	-	-	-	-	-	-	-	%	
-	-	-	-	-	-	3 463	-	Anzahl	BIG
-	-	-	-	-	-	0,1	-	%	
-	-	-	-	-	-	-	602	Anzahl	Bündnis C
-	-	-	-	-	-	-	0,0	%	
-	-	-	551	582	-	307	166	Anzahl	BüSo
-	-	-	0,0	0,0	-	0,0	0,0	%	

Noch: 1. Ergebnisse der Landtagswahlen in Baden-Württemberg seit 1952

Bezeichnung	Einheit	Tag der Wahl							
		9. März 1952 <sup>1)</sup>	4. März 1956	15. Mai 1960 <sup>2)</sup>	26. April 1964	28. April 1968	23. April 1972	4. April 1976	16. März 1980
Noch: Sonstige									
CATS	Anzahl	-	-	-	-	-	-	-	-
	%	-	-	-	-	-	-	-	-
CM	Anzahl	-	-	-	-	-	-	-	-
	%	-	-	-	-	-	-	-	-
CPD	Anzahl	-	-	-	-	-	-	-	-
	%	-	-	-	-	-	-	-	-
Deutsche Liga	Anzahl	-	-	-	-	-	-	-	-
	%	-	-	-	-	-	-	-	-
DFU	Anzahl	-	-	-	49 191	-	587	557	-
	%	-	-	-	1,4	-	0,0	0,0	-
DG	Anzahl	5 433	11 747	5 326	10 322	-	-	-	-
	%	0,2	0,4	0,2	0,3	-	-	-	-
DG-BHE	Anzahl	84 026	-	-	-	-	-	-	-
	%	3,1	-	-	-	-	-	-	-
DIE EINHEIT	Anzahl	-	-	-	-	-	-	-	-
	%	-	-	-	-	-	-	-	-
DIE LINKE <sup>4)</sup>	Anzahl	-	-	-	-	-	-	-	-
	%	-	-	-	-	-	-	-	-
Die PARTEI	Anzahl	-	-	-	-	-	-	-	-
	%	-	-	-	-	-	-	-	-
DIE RECHTE	Anzahl	-	-	-	-	-	-	-	-
	%	-	-	-	-	-	-	-	-
DIE VIOLETTEN	Anzahl	-	-	-	-	-	-	-	-
	%	-	-	-	-	-	-	-	-
DKP	Anzahl	-	-	-	-	-	21 973	18 762	11 738
	%	-	-	-	-	-	0,5	0,4	0,3
DL	Anzahl	-	-	-	-	88 187	-	-	-
	%	-	-	-	-	2,3	-	-	-
DP	Anzahl	-	-	47 410	-	-	-	-	-
	%	-	-	1,6	-	-	-	-	-
DPD	Anzahl	-	-	-	-	-	-	-	-
	%	-	-	-	-	-	-	-	-
DPP	Anzahl	-	-	-	-	-	-	-	-
	%	-	-	-	-	-	-	-	-
EAP	Anzahl	-	-	-	-	-	-	191	152
	%	-	-	-	-	-	-	0,0	0,0
EFP	Anzahl	-	-	-	-	-	-	29 580	-
	%	-	-	-	-	-	-	0,7	-
FAMILIE	Anzahl	-	-	-	-	-	-	-	-
	%	-	-	-	-	-	-	-	-
FAP	Anzahl	-	-	-	-	-	-	-	69
	%	-	-	-	-	-	-	-	0,0
FREIE WÄHLER	Anzahl	-	-	-	-	-	-	-	-
	%	-	-	-	-	-	-	-	-
FSU	Anzahl	-	-	-	-	441	-	-	-
	%	-	-	-	-	0,0	-	-	-

Tag der Wahl								Einheit	Bezeichnung
25. März 1984	20. März 1988	5. April 1992	24. März 1996	25. März 2001	26. März 2006	27. März 2011	13. März 2016		
				178				Anzahl	Noch: Sonstige
				0,0				%	CATS
		1 577	1 146	445				Anzahl	CM
		0,0	0,0	0,0				%	
			310					Anzahl	CPD
			0,0					%	
		23 255						Anzahl	Deutsche Liga
		0,5						%	
								Anzahl	DFU
								%	
								Anzahl	DG
								%	
								Anzahl	DG-BHE
								%	
							214	Anzahl	DIE EINHEIT
							0,0	%	
					121 753	139 700	156 240	Anzahl	DIE LINKE <sup>4)</sup>
					3,1	2,8	2,9	%	
					742	384	17 048	Anzahl	Die PARTEI
					0,0	0,0	0,3	%	
							718	Anzahl	DIE RECHTE
							0,0	%	
						1 862		Anzahl	DIE VIOLETTEN
						0,0		%	
13 620	11 406	794	1 794	1 164		105	144	Anzahl	DKP
0,3	0,2	0,0	0,0	0,0		0,0	0,0	%	
								Anzahl	DL
								%	
								Anzahl	DP
								%	
			440					Anzahl	DPD
			0,0					%	
					182			Anzahl	DPP
					0,0			%	
1 632								Anzahl	EAP
0,0								%	
								Anzahl	EFP
								%	
				437		1 285		Anzahl	FAMILIE
				0,0		0,0		%	
338	54							Anzahl	FAP
0,0	0,0							%	
							4 647	Anzahl	FREIE WÄHLER
							0,1	%	
								Anzahl	FSU
								%	

Noch: 1. Ergebnisse der Landtagswahlen in Baden-Württemberg seit 1952

Bezeichnung	Einheit	Tag der Wahl							
		9. März 1952 <sup>1)</sup>	4. März 1956	15. Mai 1960 <sup>2)</sup>	26. April 1964	28. April 1968	23. April 1972	4. April 1976	16. März 1980
Noch: Sonstige									
G	Anzahl	-	-	-	-	-	172	178	-
	%	-	-	-	-	-	0,0	0,0	-
GB/BHE	Anzahl	-	204 335	194 402	-	-	-	-	-
	%	-	6,3	6,6	-	-	-	-	-
GDP	Anzahl	-	-	-	65 759	-	-	-	-
	%	-	-	-	1,8	-	-	-	-
GRAUE	Anzahl	-	-	-	-	-	-	-	-
	%	-	-	-	-	-	-	-	-
GVP	Anzahl	-	50 618	-	-	-	-	-	-
	%	-	1,5	-	-	-	-	-	-
KBW	Anzahl	-	-	-	-	-	-	5 751	2 076
	%	-	-	-	-	-	-	0,1	0,0
KPD	Anzahl	119 604	104 652	-	-	-	-	296	-
	%	4,4	3,2	-	-	-	-	0,0	-
LIGA	Anzahl	-	-	-	-	-	-	-	-
	%	-	-	-	-	-	-	-	-
MENSCHLICHE WELT	Anzahl	-	-	-	-	-	-	-	-
	%	-	-	-	-	-	-	-	-
NATURGESETZ	Anzahl	-	-	-	-	-	-	-	-
	%	-	-	-	-	-	-	-	-
NICHTWÄHLER	Anzahl	-	-	-	-	-	-	-	-
	%	-	-	-	-	-	-	-	-
NO	Anzahl	-	-	-	-	-	-	-	-
	%	-	-	-	-	-	-	-	-
NPD	Anzahl	-	-	-	-	381 569	-	42 927	2 341
	%	-	-	-	-	9,8	-	0,9	0,1
ÖDP	Anzahl	-	-	-	-	-	-	-	-
	%	-	-	-	-	-	-	-	-
Patrioten	Anzahl	-	-	-	-	-	-	-	-
	%	-	-	-	-	-	-	-	-
PBC	Anzahl	-	-	-	-	-	-	-	-
	%	-	-	-	-	-	-	-	-
PIRATEN	Anzahl	-	-	-	-	-	-	-	-
	%	-	-	-	-	-	-	-	-
REP	Anzahl	-	-	-	-	-	-	-	-
	%	-	-	-	-	-	-	-	-
RSB	Anzahl	-	-	-	-	-	-	-	-
	%	-	-	-	-	-	-	-	-
SpB	Anzahl	-	-	-	-	-	-	94	-
	%	-	-	-	-	-	-	0,0	-
SRP	Anzahl	65 787	-	-	-	-	-	-	-
	%	2,4	-	-	-	-	-	-	-
Tierschutzallianz	Anzahl	-	-	-	-	-	-	-	-
	%	-	-	-	-	-	-	-	-
Tierschutzpartei	Anzahl	-	-	-	-	-	-	-	-
	%	-	-	-	-	-	-	-	-



Tag der Wahl								Einheit	Bezeichnung
25. März 1984	20. März 1988	5. April 1992	24. März 1996	25. März 2001	26. März 2006	27. März 2011	13. März 2016		
-	-	-	-	-	-	-	-	Anzahl	Noch: Sonstige
-	-	-	-	-	-	-	-	%	G
-	-	-	-	-	-	-	-	Anzahl	GB/BHE
-	-	-	-	-	-	-	-	%	
-	-	-	-	-	-	-	-	Anzahl	GDP
-	-	-	-	-	-	-	-	%	
-	-	28 719	12 171	667	5 915	-	-	Anzahl	GRAUE
-	-	0,6	0,3	0,0	0,1	-	-	%	
-	-	-	-	-	-	-	-	Anzahl	GVP
-	-	-	-	-	-	-	-	%	
-	-	-	-	-	-	-	-	Anzahl	KBW
-	-	-	-	-	-	-	-	%	
-	-	-	-	-	-	-	-	Anzahl	KPD
-	-	-	-	-	-	-	-	%	
-	6 651	644	-	-	-	-	-	Anzahl	LIGA
-	0,1	0,0	-	-	-	-	-	%	
-	-	-	-	-	-	-	877	Anzahl	MENSCHLICHE
-	-	-	-	-	-	-	0,0	%	WELT
-	-	-	6 184	-	-	-	-	Anzahl	NATURGESETZ
-	-	-	0,1	-	-	-	-	%	
-	-	-	1 863	-	-	-	-	Anzahl	NICHTWÄHLER
-	-	-	0,0	-	-	-	-	%	
-	-	183	-	-	-	-	-	Anzahl	NO
-	-	0,0	-	-	-	-	-	%	
-	101 889	44 416	-	7 649	29 219	48 227	23 609	Anzahl	NPD
-	2,1	0,9	-	0,2	0,7	1,0	0,4	%	
-	69 823	93 604	69 775	32 451	21 761	42 539	38 517	Anzahl	ÖDP
-	1,4	1,9	1,5	0,7	0,5	0,9	0,7	%	
-	4 757	-	-	-	-	-	-	Anzahl	Patrioten
-	0,1	-	-	-	-	-	-	%	
-	-	27 272	23 250	20 528	26 759	4 652	-	Anzahl	PBC
-	-	0,6	0,5	0,5	0,7	0,1	-	%	
-	-	-	-	-	-	103 618	21 775	Anzahl	PIRATEN
-	-	-	-	-	-	2,1	0,4	%	
-	46 904	539 014	437 228	198 534	100 081	56 723	17 475	Anzahl	REP
-	1,0	10,9	9,1	4,4	2,5	1,1	0,3	%	
-	-	-	-	142	144	104	-	Anzahl	RSB
-	-	-	-	0,0	0,0	0,0	-	%	
-	-	-	-	-	-	-	-	Anzahl	SpB
-	-	-	-	-	-	-	-	%	
-	-	-	-	-	-	-	-	Anzahl	SRP
-	-	-	-	-	-	-	-	%	
-	-	-	-	-	-	-	480	Anzahl	Tierschutzallianz
-	-	-	-	-	-	-	0,0	%	
-	-	-	10 512	8 988	8 279	-	17 488	Anzahl	Tierschutzpartei
-	-	-	0,2	0,2	0,2	-	0,3	%	

Noch: 1. Ergebnisse der Landtagswahlen in Baden-Württemberg seit 1952

Bezeichnung	Einheit	Tag der Wahl							
		9. März 1952 <sup>1)</sup>	4. März 1956	15. Mai 1960 <sup>2)</sup>	26. April 1964	28. April 1968	23. April 1972	4. April 1976	16. März 1980
Noch: Sonstige									
UNABHÄNGIGE	Anzahl	–	–	–	–	–	–	–	–
	%	–	–	–	–	–	–	–	–
UWG	Anzahl	22 393	–	–	–	–	–	–	–
	%	0,8	–	–	–	–	–	–	–
VFS	Anzahl	–	–	14 918	–	–	–	–	–
	%	–	–	0,5	–	–	–	–	–
Volksabstimmung <sup>5)</sup>	Anzahl	–	–	–	–	–	–	–	–
	%	–	–	–	–	–	–	–	–
Zentrum <sup>6)</sup>	Anzahl	23 356	–	–	–	–	–	–	–
	%	0,9	–	–	–	–	–	–	–
Einzelbewerber	Anzahl	–	152	–	149	318	4 996	1 266	4 026
	%	–	0,0	–	0,0	0,0	0,1	0,0	0,1

1) Wahl zur Verfassunggebenden Landesversammlung. – 2) Stand nach der Wiederholungswahl am 12.03.1961 in zwei Wahlkreisen. – 3) 1992: AFP. – 4) 2006: (Deutsche Zentrumspartei).

Tag der Wahl								Einheit	Bezeichnung
25. März 1984	20. März 1988	5. April 1992	24. März 1996	25. März 2001	26. März 2006	27. März 2011	13. März 2016		
-	-	-	-	-	556	-	-	Anzahl	Noch: Sonstige UNABHÄNGIGE
-	-	-	-	-	0,0	-	-	%	
-	-	-	-	-	-	-	-	Anzahl	UWG
-	-	-	-	-	-	-	-	%	
-	-	-	-	-	-	-	-	Anzahl	VFS
-	-	-	-	-	-	-	-	%	
-	-	-	-	-	767	2 490	-	Anzahl	Volksabstimmung <sup>5)</sup>
-	-	-	-	-	0,0	0,0	-	%	
-	1 185	-	-	-	433	-	-	Anzahl	Zentrum <sup>6)</sup>
-	0,0	-	-	-	0,0	-	-	%	
9 663	11 058	15 653	4 897	2 871	5 892	2 368	1 130	Anzahl	Einzelbewerber
0,2	0,2	0,3	0,1	0,1	0,1	0,0	0,0	%	

WASG (2007: Vereinigung WASG und Die Linke.). – 5) 2006: Deutschland. – 6) 1952: Zentrum (Badische Zentrumspartei), 1988 und 2006: ZENTRUM

## 2. Sitzverteilung im Landtag von Baden-Württemberg seit 1952

Bezeichnung	Mandat <sup>1)</sup>	Tag der Wahl							
		9. März 1952 <sup>2)</sup>	4. März 1956	15. Mai 1960 <sup>3)</sup>	26. April 1964	28. April 1968	23. April 1972	4. April 1976	16. März 1980
Sitze insgesamt	E	74	70	70	70	70	70	70	70
	Z	47	50	51	50	57	50	51	54
	Zus.	121	120	121	120	127	120	121	124
Davon									
GRÜNE	E	–	–	–	–	–	–	–	–
	Z	–	–	–	–	–	–	–	6
	Zus.	–	–	–	–	–	–	–	6
CDU	E	42	48	34	44	60	60	69	67
	Z	8	8	18	15	–	5	2	1
	Zus.	50	56	52	59	60	65	71	68
AfD	E	–	–	–	–	–	–	–	–
	Z	–	–	–	–	–	–	–	–
	Zus.	–	–	–	–	–	–	–	–
SPD	E	26	20	33	25	9	10	1	3
	Z	12	16	11	22	28	35	40	37
	Zus.	38	36	44	47	37	45	41	40
FDP	E	6	2	3	1	1	–	–	–
	Z	17	19	15	13	17	10	9	10
	Zus.	23	21	18	14	18	10	9	10
Sonstige	E	–	–	–	–	–	–	–	–
	Z	10	7	7	–	12	–	–	–
	Zus.	10	7	7	–	12	–	–	–
davon									
BHE	E	–	–	–	–	–	–	–	–
	Z	6	–	–	–	–	–	–	–
	Zus.	6	–	–	–	–	–	–	–
GB/BHE	E	–	–	–	–	–	–	–	–
	Z	–	7	7	–	–	–	–	–
	Zus.	–	7	7	–	–	–	–	–
KPD	E	–	–	–	–	–	–	–	–
	Z	4	–	–	–	–	–	–	–
	Zus.	4	–	–	–	–	–	–	–
NPD	E	–	–	–	–	–	–	–	–
	Z	–	–	–	–	12	–	–	–
	Zus.	–	–	–	–	12	–	–	–
REP	E	–	–	–	–	–	–	–	–
	Z	–	–	–	–	–	–	–	–
	Zus.	–	–	–	–	–	–	–	–

1) Mandat: E = Erstmandate (1952: Wahlkreismandate), Z = Zweitmandate (1952: Landeslistenmandate). – 2) Wahl zur Verfassunggebenden Landesversammlung. –

Tag der Wahl								Mandat <sup>1)</sup>	Bezeichnung
25. März 1984	20. März 1988	5. April 1992	24. März 1996	25. März 2001	26. März 2006	27. März 2011	13. März 2016		
70	70	70	70	70	70	70	70	E	Sitze
56	55	76	85	58	69	68	73	Z	insgesamt
126	125	146	155	128	139	138	143	Zus.	
									Davon
–	–	–	–	–	–	9	46	E	GRÜNE
9	10	13	19	10	17	27	1	Z	
9	10	13	19	10	17	36	47	Zus.	
67	66	64	69	63	69	60	22	E	CDU
1	–	–	–	–	–	–	20	Z	
68	66	64	69	63	69	60	42	Zus.	
–	–	–	–	–	–	–	2	E	AfD
–	–	–	–	–	–	–	21	Z	
–	–	–	–	–	–	–	23	Zus.	
3	4	6	1	7	1	1	–	E	SPD
38	38	40	38	38	37	34	19	Z	
41	42	46	39	45	38	35	19	Zus.	
–	–	–	–	–	–	–	–	E	FDP
8	7	8	14	10	15	7	12	Z	
8	7	8	14	10	15	7	12	Zus.	
–	–	–	–	–	–	–	–	E	Sonstige
–	–	15	14	–	–	–	–	Z	
–	–	15	14	–	–	–	–	Zus.	
									davon
–	–	–	–	–	–	–	–	E	BHE
–	–	–	–	–	–	–	–	Z	
–	–	–	–	–	–	–	–	Zus.	
–	–	–	–	–	–	–	–	E	GB/BHE
–	–	–	–	–	–	–	–	Z	
–	–	–	–	–	–	–	–	Zus.	
–	–	–	–	–	–	–	–	E	KPD
–	–	–	–	–	–	–	–	Z	
–	–	–	–	–	–	–	–	Zus.	
–	–	–	–	–	–	–	–	E	NPD
–	–	–	–	–	–	–	–	Z	
–	–	–	–	–	–	–	–	Zus.	
–	–	–	–	–	–	–	–	E	REP
–	–	15	14	–	–	–	–	Z	
–	–	15	14	–	–	–	–	Zus.	

3) Unter Berücksichtigung der Ergebnisse der Wiederholungswahl am 12.3.1961 in zwei Wahlkreisen.

### Wahlbeteiligung bei der Landtagswahl 2016 in den Landtagswahlkreisen\*) Baden-Württembergs und deren Veränderung gegenüber 2011



\*) Umgerechnet auf die Wahlkreiseinteilung zur Landtagswahl 2021.

### Stimmenanteile der GRÜNEN bei der Landtagswahl 2016 in den Landtagswahlkreisen\*) Baden-Württembergs und deren Veränderung gegenüber 2011



\*) Umgerechnet auf die Wahlkreiseinteilung zur Landtagswahl 2021.

Schaubild 4

## Stimmenanteile der CDU bei der Landtagswahl 2016 in den Landtagswahlkreisen\*) Baden-Württembergs und deren Veränderung gegenüber 2011

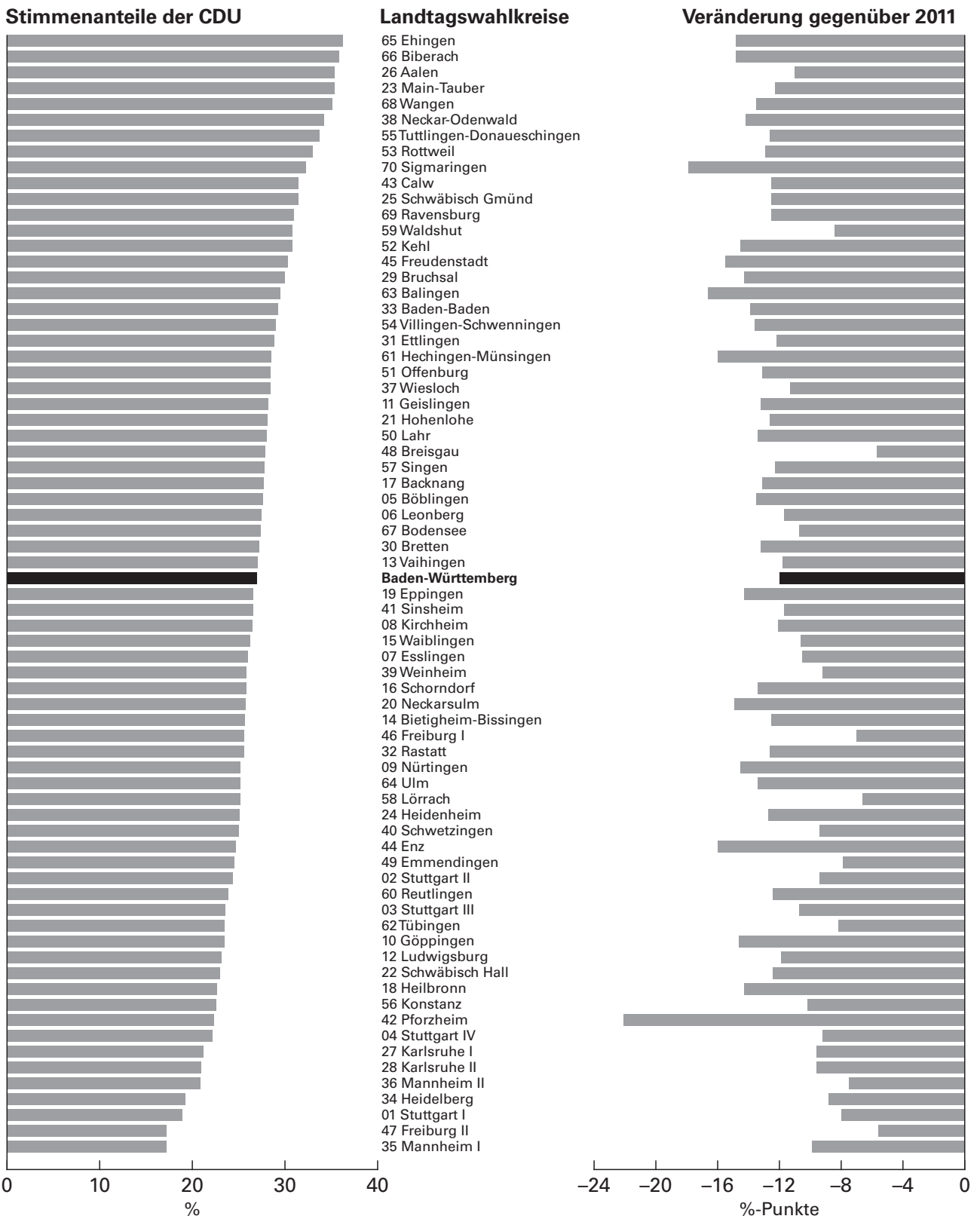

\*) Umgerechnet auf die Wahlkreiseinteilung zur Landtagswahl 2021.



Schaubild 5

## Stimmenanteile der AfD bei der Landtagswahl 2016 in den Landtagswahlkreisen\*) Baden-Württemberg

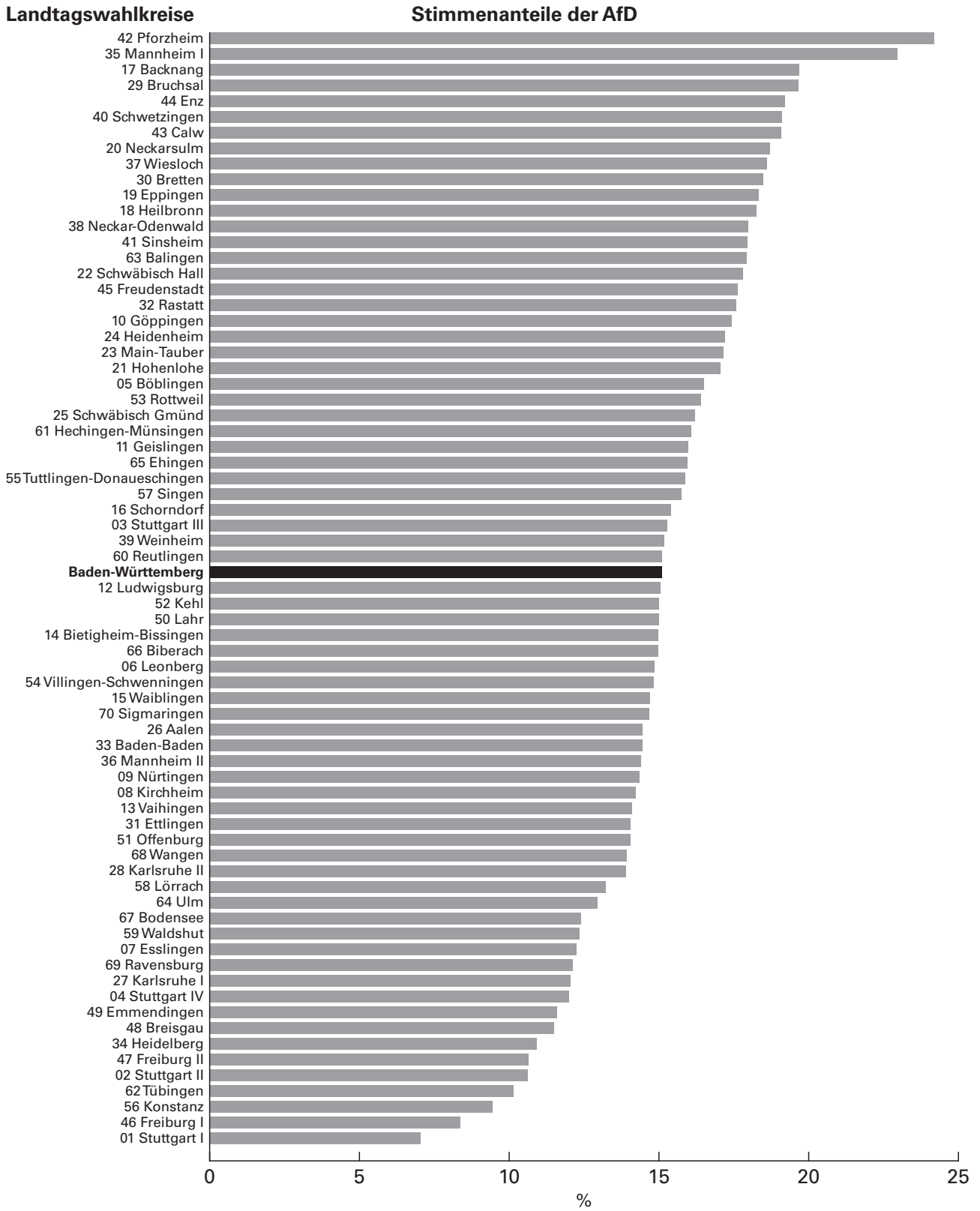

\*) Umgerechnet auf die Wahlkreiseinteilung zur Landtagswahl 2021.

### Stimmenanteile der SPD bei der Landtagswahl 2016 in den Landtagswahlkreisen\*) Baden-Württembergs und deren Veränderung gegenüber 2011



\*) Umgerechnet auf die Wahlkreiseinteilung zur Landtagswahl 2021.

## Stimmenanteile der FDP bei der Landtagswahl 2016 in den Landtagswahlkreisen\*) Baden-Württembergs und deren Veränderung gegenüber 2011



\*) Umgerechnet auf die Wahlkreiseinteilung zur Landtagswahl 2021.

### 3. Ergebnisse der Landtagswahlen 2016 und 2011, der Bundestagswahlen 2017 und 2013 sowie der Europawahlen 2019 und 2014

Lfd. Nr.	Wahlkreis Regierungsbezirk Land	Wahl <sup>1)</sup> Wahl- jahr	Wahl- berechtigte	Wähler/ -innen	Wahl- beteili- gung	Stimmen		Von den gültigen Stimmen entfielen auf					
						un- gültige	gültige	GRÜNE		CDU		AfD	
								Anzahl	%	Anzahl	%	Anzahl	%
1	1 Stuttgart I	L 16	97 666	73 149	74,9	0,4	72 839	30 848	42,4	13 773	18,9	5 135	7,0
2		11	94 347	71 300	75,6	0,6	70 865	30 115	42,5	19 036	26,9	-	-
3		B 17	99 614	81 892	82,2	0,5	81 522	17 915	22,0	21 518	26,4	4 559	5,6
4		13	97 345	76 597	78,7	0,7	76 038	15 274	20,1	25 568	33,6	2 803	3,7
5		E 19	100 893	71 525	70,9	0,6	71 094	25 053	35,2	14 177	19,9	3 358	4,7
6		14	98 782	55 172	55,9	0,7	54 797	14 003	25,6	14 239	26,0	3 179	5,8
7	2 Stuttgart II	L 16	92 379	71 475	77,4	0,5	71 144	26 452	37,2	17 333	24,4	7 551	10,6
8		11	90 670	70 493	77,7	0,8	69 949	23 925	34,2	23 626	33,8	-	-
9		B 17	93 354	78 167	83,7	0,6	77 711	13 616	17,5	24 350	31,3	6 587	8,5
10		13	92 397	75 163	81,3	0,6	74 683	11 482	15,4	30 711	41,1	3 417	4,6
11		E 19	94 198	67 785	72,0	0,8	67 251	18 899	28,1	17 905	26,6	4 779	7,1
12		14	93 187	53 845	57,8	0,8	53 407	9 994	18,7	17 720	33,2	4 292	8,0
13	3 Stuttgart III	L 16	90 726	63 377	69,9	0,6	62 994	19 308	30,7	14 821	23,5	9 628	15,3
14		11	90 692	63 707	70,2	0,9	63 122	17 697	28,0	21 591	34,2	-	-
15		B 17	90 473	69 446	76,8	0,9	68 834	9 408	13,7	20 767	30,2	8 384	12,2
16		13	91 322	67 572	74,0	1,0	66 873	8 086	12,1	27 611	41,3	3 287	4,9
17		E 19	91 377	57 449	62,9	1,1	56 819	12 664	22,3	14 836	26,1	5 964	10,5
18		14	92 039	45 577	49,5	1,0	45 100	6 606	14,6	15 353	34,0	4 079	9,0
19	4 Stuttgart IV	L 16	92 663	63 690	68,7	0,6	63 291	21 775	34,4	14 051	22,2	7 598	12,0
20		11	91 980	63 315	68,8	0,8	62 831	20 286	32,3	19 727	31,4	-	-
21		B 17	93 428	70 509	75,5	0,8	69 945	11 415	16,3	19 717	28,2	6 824	9,8
22		13	93 191	67 569	72,5	0,9	66 947	10 033	15,0	25 227	37,7	2 821	4,2
23		E 19	94 517	58 711	62,1	1,0	58 134	15 304	26,3	13 453	23,1	4 775	8,2
24		14	94 854	46 786	49,3	0,9	46 351	8 456	18,2	14 424	31,1	3 337	7,2
25	5 Böblingen	L 16	130 256	92 743	71,2	0,8	91 984	25 443	27,7	25 406	27,6	15 172	16,5
26		11	127 848	87 364	68,3	1,1	86 415	18 744	21,7	35 494	41,1	-	-
27		B 17	131 290	103 286	78,7	0,9	102 335	12 271	12,0	35 732	34,9	12 863	12,6
28		13	129 270	97 983	75,8	1,0	96 956	9 400	9,7	45 494	46,9	5 085	5,2
29		E 19	131 573	83 913	63,8	1,5	82 629	17 710	21,4	25 750	31,2	9 040	10,9
30		14	129 931	66 835	51,4	1,5	65 825	7 612	11,6	25 905	39,4	6 019	9,1
31	6 Leonberg	L 16	128 472	96 496	75,1	0,8	95 760	30 516	31,9	26 286	27,4	14 224	14,9
32		11	126 454	92 720	73,3	1,0	91 773	22 510	24,5	35 893	39,1	-	-
33		B 17	130 091	106 347	81,7	0,7	105 561	14 214	13,5	37 939	35,9	11 564	11,0
34		13	128 003	101 124	79,0	0,9	100 201	11 043	11,0	46 885	46,8	5 133	5,1
35		E 19	131 135	89 938	68,6	1,4	88 680	19 585	22,1	27 896	31,5	8 522	9,6
36		14	128 465	71 811	55,9	1,6	70 675	8 976	12,7	27 495	38,9	6 174	8,7
37	7 Esslingen	L 16	112 285	82 628	73,6	0,7	82 044	26 495	32,3	21 339	26,0	10 039	12,2
38		11	110 272	79 886	72,4	0,9	79 160	21 166	26,7	28 876	36,5	-	-
39		B 17	112 892	90 686	80,3	0,8	89 974	13 837	15,4	29 693	33,0	9 093	10,1
40		13	111 525	86 695	77,7	0,9	85 928	11 031	12,8	37 551	43,7	3 841	4,5
41		E 19	113 510	74 291	65,4	1,2	73 370	18 182	24,8	20 880	28,5	6 030	8,2
42		14	112 331	59 387	52,9	1,3	58 634	8 840	15,1	20 731	35,4	4 223	7,2

nach Wahlkreisen der Landtagswahl 2021 in Baden-Württemberg

Von den gültigen Stimmen entfielen auf																Lfd. Nr.
SPD		FDP		Sonstige		darunter <sup>2)</sup>										
						DIE LINKE		FREIE WÄHLER		Die PARTEI		Tierschutzpartei		ÖDP		
Anzahl	%	Anzahl	%	Anzahl	%	Anzahl	%	Anzahl	%	Anzahl	%	Anzahl	%	Anzahl	%	
7 823	10,7	7 083	9,7	8 177	11,2	5 333	7,3	–	–	543	0,7	540	0,7	305	0,4	1
12 407	17,5	4 334	6,1	4 973	7,0	2 393	3,4	–	–	–	–	–	–	337	0,5	2
11 462	14,1	13 009	16,0	13 059	16,0	9 321	11,4	202	0,2	1 051	1,3	559	0,7	229	0,3	3
16 093	21,2	6 201	8,2	10 099	13,3	5 799	7,6	286	0,4	–	–	474	0,6	227	0,3	4
8 608	12,1	5 959	8,4	13 939	19,6	4 204	5,9	906	1,3	3 013	4,2	630	0,9	725	1,0	5
12 149	22,2	3 313	6,0	7 914	14,4	3 867	7,1	514	0,9	666	1,2	553	1,0	376	0,7	6
7 551	10,6	7 645	10,7	4 612	6,5	2 367	3,3	–	–	–	–	499	0,7	352	0,5	7
13 333	19,1	4 945	7,1	4 120	5,9	1 669	2,4	–	–	–	–	–	–	450	0,6	8
11 523	14,8	13 302	17,1	8 333	10,7	5 490	7,1	266	0,3	558	0,7	488	0,6	273	0,4	9
15 260	20,4	6 478	8,7	7 335	9,8	3 595	4,8	335	0,4	–	–	375	0,5	302	0,4	10
8 759	13,0	6 307	9,4	10 602	15,8	2 409	3,6	1 446	2,2	1 856	2,8	589	0,9	802	1,2	11
12 198	22,8	3 357	6,3	5 846	10,9	2 153	4,0	764	1,4	346	0,6	457	0,9	394	0,7	12
8 127	12,9	5 720	9,1	5 390	8,6	2 786	4,4	–	–	–	–	711	1,1	342	0,5	13
14 591	23,1	3 765	6,0	5 478	8,7	2 357	3,7	–	–	–	–	–	–	394	0,6	14
11 708	17,0	9 781	14,2	8 786	12,8	5 489	8,0	340	0,5	618	0,9	667	1,0	231	0,3	15
15 288	22,9	4 522	6,8	8 079	12,1	4 112	6,1	411	0,6	–	–	446	0,7	174	0,3	16
8 342	14,7	4 400	7,7	10 613	18,7	2 789	4,9	1 780	3,1	1 355	2,4	701	1,2	652	1,1	17
10 933	24,2	2 143	4,8	5 986	13,3	2 430	5,4	928	2,1	230	0,5	412	0,9	293	0,6	18
8 545	13,5	5 081	8,0	6 241	9,9	3 755	5,9	–	–	–	–	728	1,2	299	0,5	19
14 077	22,4	3 208	5,1	5 533	8,8	2 532	4,0	–	–	–	–	–	–	390	0,6	20
12 115	17,3	9 321	13,3	10 553	15,1	7 083	10,1	233	0,3	769	1,1	635	0,9	209	0,3	21
15 594	23,3	4 267	6,4	9 005	13,5	4 828	7,2	345	0,5	–	–	411	0,6	207	0,3	22
8 535	14,7	4 073	7,0	11 994	20,6	3 504	6,0	1 491	2,6	1 966	3,4	641	1,1	570	1,0	23
11 232	24,2	1 885	4,1	7 017	15,1	3 079	6,6	903	1,9	376	0,8	435	0,9	299	0,6	24
12 718	13,8	8 187	8,9	5 058	5,5	2 233	2,4	–	–	612	0,7	–	–	–	–	25
20 342	23,5	4 462	5,2	7 373	8,5	2 298	2,7	–	–	–	–	–	–	375	0,4	26
16 264	15,9	15 422	15,1	9 783	9,6	5 634	5,5	707	0,7	636	0,6	732	0,7	196	0,2	27
19 715	20,3	6 841	7,1	10 421	10,7	4 382	4,5	578	0,6	–	–	692	0,7	212	0,2	28
10 750	13,0	6 536	7,9	12 843	15,5	2 276	2,8	3 583	4,3	1 434	1,7	753	0,9	766	0,9	29
14 617	22,2	3 065	4,7	8 607	13,1	2 411	3,7	2 166	3,3	288	0,4	540	0,8	274	0,4	30
10 796	11,3	9 057	9,5	4 881	5,1	2 097	2,2	–	–	–	–	–	–	642	0,7	31
20 115	21,9	6 105	6,7	7 150	7,8	2 012	2,2	–	–	–	–	–	–	466	0,5	32
15 772	14,9	16 238	15,4	9 834	9,3	5 429	5,1	848	0,8	705	0,7	733	0,7	305	0,3	33
19 534	19,5	7 282	7,3	10 324	10,3	4 145	4,1	754	0,8	–	–	716	0,7	327	0,3	34
11 434	12,9	6 983	7,9	14 260	16,1	2 233	2,5	4 223	4,8	1 648	1,9	913	1,0	1 008	1,1	35
15 547	22,0	3 315	4,7	9 168	13,0	2 113	3,0	2 660	3,8	322	0,5	630	0,9	375	0,5	36
13 486	16,4	5 564	6,8	5 121	6,2	2 335	2,8	–	–	607	0,7	–	–	383	0,5	37
20 118	25,4	3 512	4,4	5 488	6,9	1 862	2,4	–	–	–	–	–	–	444	0,6	38
15 078	16,8	12 439	13,8	9 834	10,9	5 938	6,6	618	0,7	702	0,8	729	0,8	224	0,2	39
18 843	21,9	5 522	6,4	9 140	10,6	4 119	4,8	438	0,5	–	–	672	0,8	216	0,3	40
11 028	15,0	4 899	6,7	12 351	16,8	2 498	3,4	3 350	4,6	1 583	2,2	731	1,0	688	0,9	41
14 979	25,5	2 304	3,9	7 557	12,9	2 218	3,8	1 805	3,1	327	0,6	536	0,9	302	0,5	42

Noch: 3. Ergebnisse der Landtagswahlen 2016 und 2011, der Bundestagswahlen 2017 und 2013 sowie der Europawahlen 2019 und

Lfd. Nr.	Wahlkreis Regierungsbezirk Land	Wahl <sup>1)</sup> Wahl- jahr	Wahl- berechtigte	Wähler/ -innen	Wahl- beteili- gung	Stimmen		Von den gültigen Stimmen entfielen auf					
						un- gültige	gültige	GRÜNE		CDU		AfD	
								Anzahl	%	Anzahl	%	Anzahl	%
43	8 Kirchheim	L 16	120 290	89 543	74,4	0,8	88 820	27 096	30,5	23 519	26,5	12 625	14,2
44		11	119 312	86 128	72,2	1,1	85 181	19 810	23,3	32 848	38,6	-	-
45		B 17	121 014	97 573	80,6	0,9	96 727	13 455	13,9	32 824	33,9	11 979	12,4
46		13	120 478	93 321	77,5	0,9	92 437	10 438	11,3	43 148	46,7	4 149	4,5
47		E 19	120 738	80 817	66,9	1,6	79 523	17 561	22,1	24 413	30,7	8 209	10,3
48		14	120 564	65 816	54,6	1,7	64 679	8 544	13,2	25 355	39,2	4 532	7,0
49	9 Nürtingen	L 16	125 035	93 679	74,9	0,8	92 894	32 408	34,9	23 400	25,2	13 333	14,4
50		11	123 567	90 249	73,0	1,1	89 237	22 918	25,7	35 434	39,7	-	-
51		B 17	125 871	102 440	81,4	0,9	101 539	14 223	14,0	33 988	33,5	12 507	12,3
52		13	124 951	97 484	78,0	1,0	96 471	11 136	11,5	44 110	45,7	4 686	4,9
53		E 19	125 793	83 131	66,1	1,5	81 848	18 648	22,8	24 764	30,3	8 346	10,2
54		14	125 088	67 724	54,1	1,6	66 609	9 009	13,5	25 301	38,0	5 644	8,5
55	10 Göppingen	L 16	94 568	64 823	68,5	1,0	64 146	18 657	29,1	15 041	23,4	11 185	17,4
56		11	94 741	62 267	65,7	1,3	61 445	13 543	22,0	23 365	38,0	-	-
57		B 17	94 728	71 630	75,6	1,2	70 773	8 770	12,4	22 141	31,3	10 760	15,2
58		13	94 846	68 993	72,7	1,2	68 148	7 026	10,3	30 232	44,4	4 302	6,3
59		E 19	94 893	57 426	60,5	1,7	56 451	11 690	20,7	15 833	28,0	7 399	13,1
60		14	94 923	44 294	46,7	2,1	43 385	5 286	12,2	16 038	37,0	3 852	8,9
61	11 Geislingen	L 16	89 293	64 852	72,6	1,2	64 095	17 793	27,8	18 077	28,2	10 248	16,0
62		11	90 208	61 845	68,6	1,4	60 985	13 012	21,3	25 266	41,4	-	-
63		B 17	89 463	70 454	78,8	1,1	69 648	8 619	12,4	24 677	35,4	9 736	14,0
64		13	89 916	67 934	75,6	1,1	67 201	6 732	10,0	31 814	47,3	4 163	6,2
65		E 19	89 330	58 264	65,2	2,1	57 044	11 536	20,2	18 732	32,8	6 706	11,8
66		14	89 814	48 770	54,3	2,6	47 525	5 428	11,4	19 858	41,8	3 906	8,2
67	12 Ludwigsburg	L 16	123 843	88 578	71,5	0,8	87 898	29 445	33,5	20 378	23,2	13 224	15,0
68		11	119 732	83 486	69,7	1,1	82 580	22 209	26,9	29 012	35,1	-	-
69		B 17	124 455	98 129	78,8	0,8	97 351	13 649	14,0	30 444	31,3	11 650	12,0
70		13	122 570	92 723	75,6	0,9	91 870	11 144	12,1	38 700	42,1	4 782	5,2
71		E 19	124 585	80 365	64,5	1,3	79 349	18 994	23,9	21 542	27,1	7 847	9,9
72		14	123 847	62 925	50,8	1,4	62 029	8 970	14,5	21 373	34,5	4 996	8,1
73	13 Vaihingen	L 16	114 552	86 909	75,9	0,8	86 205	28 505	33,1	23 289	27,0	12 162	14,1
74		11	113 542	84 900	74,8	1,1	83 969	21 415	25,5	32 542	38,8	-	-
75		B 17	115 313	94 559	82,0	0,8	93 848	12 730	13,6	32 918	35,1	10 672	11,4
76		13	114 158	90 843	79,6	1,0	89 957	9 971	11,1	41 450	46,1	4 733	5,3
77		E 19	115 686	79 175	68,4	1,6	77 891	16 839	21,6	24 509	31,5	7 521	9,7
78		14	114 661	65 597	57,2	1,7	64 493	8 057	12,5	25 037	38,8	5 376	8,3
79	14 Bietigheim-	L 16	124 674	92 835	74,5	0,8	92 068	29 516	32,1	23 657	25,7	13 787	15,0
80	Bissingen	11	123 893	90 242	72,8	1,2	89 202	22 295	25,0	34 075	38,2	-	-
81		B 17	125 432	101 505	80,9	0,8	100 736	13 786	13,7	33 389	33,1	12 345	12,3
82		13	124 895	97 469	78,0	1,1	96 432	10 763	11,2	43 542	45,2	5 048	5,2
83		E 19	125 699	85 076	67,7	1,5	83 780	18 484	22,1	25 163	30,0	8 541	10,2
84		14	125 169	70 013	55,9	1,8	68 730	8 625	12,5	25 659	37,3	5 860	8,5

2014 nach Wahlkreisen der Landtagswahl 2021 in Baden-Württemberg

Von den gültigen Stimmen entfielen auf																Lfd. Nr.
SPD		FDP		Sonstige		darunter <sup>2)</sup>										
						DIE LINKE		FREIE WÄHLER		Die PARTEI		Tierschutzpartei		ÖDP		
Anzahl	%	Anzahl	%	Anzahl	%	Anzahl	%	Anzahl	%	Anzahl	%	Anzahl	%	Anzahl	%	
12 534	14,1	7 327	8,2	5 719	6,4	1 641	1,8	–	–	–	–	903	1,0	411	0,5	43
20 037	23,5	5 088	6,0	7 398	8,7	1 569	1,8	–	–	–	–	–	–	477	0,6	44
15 294	15,8	13 870	14,3	9 305	9,6	5 138	5,3	697	0,7	606	0,6	1 016	1,1	211	0,2	45
19 186	20,8	5 753	6,2	9 763	10,6	3 722	4,0	450	0,5	–	–	784	0,8	262	0,3	46
10 581	13,3	5 757	7,2	13 002	16,3	2 157	2,7	3 776	4,7	1 272	1,6	1 061	1,3	863	1,1	47
15 109	23,4	2 560	4,0	8 579	13,3	1 942	3,0	2 071	3,2	333	0,5	583	0,9	368	0,6	48
9 790	10,5	8 499	9,1	5 464	5,9	1 983	2,1	–	–	655	0,7	–	–	623	0,7	49
19 751	22,1	4 145	4,6	6 989	7,8	1 806	2,0	–	–	–	–	–	–	705	0,8	50
15 518	15,3	15 195	15,0	10 108	10,0	5 749	5,7	743	0,7	695	0,7	921	0,9	260	0,3	51
19 359	20,1	6 653	6,9	10 527	10,9	4 080	4,2	601	0,6	–	–	758	0,8	283	0,3	52
10 524	12,9	6 333	7,7	13 233	16,2	2 327	2,8	3 719	4,5	1 602	2,0	850	1,0	833	1,0	53
14 551	21,8	3 131	4,7	8 973	13,5	2 203	3,3	1 996	3,0	463	0,7	627	0,9	355	0,5	54
9 480	14,8	5 307	8,3	4 476	7,0	1 337	2,1	–	–	500	0,8	–	–	345	0,5	55
16 228	26,4	2 861	4,7	5 448	8,9	1 970	3,2	–	–	–	–	–	–	478	0,8	56
12 914	18,2	8 988	12,7	7 200	10,2	3 897	5,5	506	0,7	499	0,7	706	1,0	147	0,2	57
15 442	22,7	3 900	5,7	7 246	10,6	3 036	4,5	291	0,4	–	–	567	0,8	199	0,3	58
8 150	14,4	3 979	7,0	9 400	16,7	1 502	2,7	2 812	5,0	986	1,7	776	1,4	483	0,9	59
10 962	25,3	1 708	3,9	5 539	12,8	1 497	3,5	1 480	3,4	203	0,5	458	1,1	242	0,6	60
9 782	15,3	4 854	7,6	3 341	5,2	1 183	1,8	–	–	–	–	–	–	481	0,8	61
14 779	24,2	2 909	4,8	5 019	8,2	1 727	2,8	–	–	–	–	–	–	550	0,9	62
11 765	16,9	8 723	12,5	6 128	8,8	3 236	4,6	450	0,6	434	0,6	588	0,8	210	0,3	63
13 868	20,6	3 950	5,9	6 674	9,9	2 714	4,0	271	0,4	–	–	485	0,7	215	0,3	64
7 650	13,4	3 860	6,8	8 560	15,0	1 287	2,3	2 509	4,4	913	1,6	703	1,2	490	0,9	65
10 768	22,7	1 783	3,8	5 782	12,2	1 503	3,2	1 462	3,1	181	0,4	462	1,0	246	0,5	66
11 455	13,0	7 832	8,9	5 564	6,3	2 509	2,9	–	–	643	0,7	–	–	576	0,7	67
19 826	24,0	4 654	5,6	6 879	8,3	2 491	3,0	–	–	–	–	–	–	469	0,6	68
16 960	17,4	13 797	14,2	10 851	11,1	6 502	6,7	789	0,8	743	0,8	642	0,7	266	0,3	69
20 680	22,5	5 993	6,5	10 571	11,5	4 784	5,2	674	0,7	–	–	643	0,7	237	0,3	70
11 244	14,2	5 860	7,4	13 862	17,5	2 801	3,5	3 296	4,2	1 760	2,2	832	1,0	898	1,1	71
15 892	25,6	2 719	4,4	8 079	13,0	2 651	4,3	1 789	2,9	333	0,5	561	0,9	410	0,7	72
9 910	11,5	7 777	9,0	4 562	5,3	1 871	2,2	–	–	–	–	1 032	1,2	567	0,7	73
18 464	22,0	5 122	6,1	6 426	7,7	1 884	2,2	–	–	–	–	–	–	548	0,7	74
14 605	15,6	13 980	14,9	8 943	9,5	4 820	5,1	890	0,9	584	0,6	767	0,8	325	0,3	75
17 994	20,0	6 428	7,1	9 381	10,4	3 632	4,0	861	1,0	–	–	599	0,7	407	0,5	76
10 059	12,9	5 842	7,5	13 121	16,8	2 163	2,8	3 866	5,0	1 456	1,9	892	1,1	1 095	1,4	77
14 849	23,0	2 974	4,6	8 200	12,7	1 802	2,8	2 424	3,8	300	0,5	607	0,9	531	0,8	78
11 935	13,0	8 479	9,2	4 694	5,1	2 123	2,3	–	–	957	1,0	–	–	–	–	79
21 516	24,1	4 659	5,2	6 657	7,5	2 052	2,3	–	–	–	–	–	–	711	0,8	80
16 899	16,8	14 350	14,2	9 967	9,9	5 711	5,7	939	0,9	660	0,7	775	0,8	290	0,3	81
20 768	21,5	6 042	6,3	10 269	10,6	4 103	4,3	582	0,6	–	–	781	0,8	369	0,4	82
11 901	14,2	5 808	6,9	13 883	16,6	2 415	2,9	4 024	4,8	1 460	1,7	1 018	1,2	1 053	1,3	83
17 190	25,0	2 881	4,2	8 515	12,4	2 229	3,2	2 172	3,2	320	0,5	717	1,0	446	0,6	84

Noch: 3. Ergebnisse der Landtagswahlen 2016 und 2011, der Bundestagswahlen 2017 und 2013 sowie der Europawahlen 2019 und

Lfd. Nr.	Wahlkreis Regierungsbezirk Land	Wahl <sup>1)</sup> Wahl- jahr	Wahl- berechtigte	Wähler/ -innen	Wahl- beteili- gung	Stimmen		Von den gültigen Stimmen entfielen auf					
						un- gültige	gültige	GRÜNE		CDU		AfD	
								Anzahl	%	Anzahl	%	Anzahl	%
85	15 Waiblingen	L 16	106 092	77 861	73,4	0,7	77 299	21 494	27,8	20 273	26,2	11 370	14,7
86		11	104 915	75 039	71,5	1,1	74 245	17 438	23,5	27 352	36,8	-	-
87		B 17	106 509	84 821	79,6	0,8	84 126	10 623	12,6	27 442	32,6	10 184	12,1
88		13	105 949	81 871	77,3	0,9	81 100	8 552	10,5	36 449	44,9	4 098	5,1
89		E 19	106 793	68 395	64,0	1,4	67 448	14 134	21,0	19 949	29,6	6 698	9,9
90		14	106 696	54 914	51,5	1,4	54 137	6 304	11,6	20 314	37,5	5 180	9,6
91	16 Schorndorf	L 16	96 116	71 851	74,8	0,7	71 380	19 321	27,1	18 428	25,8	10 997	15,4
92		11	95 512	69 194	72,4	1,1	68 432	15 395	22,5	26 852	39,2	-	-
93		B 17	96 411	77 729	80,6	0,8	77 136	9 369	12,1	25 726	33,4	10 003	13,0
94		13	95 894	74 645	77,8	1,0	73 911	7 711	10,4	33 784	45,7	4 210	5,7
95		E 19	96 659	64 040	66,3	1,5	63 104	12 354	19,6	19 350	30,7	6 802	10,8
96		14	96 258	52 343	54,4	1,7	51 444	5 972	11,6	19 517	37,9	5 201	10,1
97	17 Backnang	L 16	93 110	67 220	72,2	0,9	66 611	14 822	22,3	18 457	27,7	13 116	19,7
98		11	92 553	62 761	67,8	1,2	61 983	12 427	20,0	25 319	40,8	-	-
99		B 17	93 549	72 665	77,7	1,0	71 953	8 110	11,3	23 539	32,7	11 704	16,3
100		13	92 577	68 802	74,3	1,1	68 012	6 329	9,3	31 180	45,8	4 585	6,7
101		E 19	94 025	60 696	64,6	1,7	59 666	10 937	18,3	18 510	31,0	8 395	14,1
102		14	93 162	49 385	53,0	2,2	48 312	5 101	10,6	19 046	39,4	5 086	10,5
103	18 Heilbronn	L 16	100 841	66 732	66,2	1,2	65 958	17 874	27,1	14 954	22,7	12 036	18,2
104		11	100 619	62 673	62,3	1,4	61 797	13 259	21,5	22 854	37,0	-	-
105		B 17	101 184	76 246	75,4	1,2	75 325	8 666	11,5	22 630	30,0	11 741	15,6
106		13	101 166	71 920	71,1	1,2	71 042	6 663	9,4	30 814	43,4	3 925	5,5
107		E 19	100 880	58 615	58,1	1,7	57 629	12 016	20,9	15 851	27,5	7 080	12,3
108		14	101 481	45 928	45,3	1,8	45 084	4 624	10,3	16 270	36,1	3 798	8,4
109	19 Eppingen	L 16	104 514	75 256	72,0	1,1	74 413	19 441	26,1	19 763	26,6	13 638	18,3
110		11	102 830	69 110	67,2	1,4	68 150	13 197	19,4	27 880	40,9	-	-
111		B 17	105 399	83 718	79,4	1,1	82 771	8 811	10,6	27 123	32,8	13 012	15,7
112		13	103 823	78 045	75,2	1,2	77 121	6 647	8,6	35 676	46,3	4 350	5,6
113		E 19	106 066	67 732	63,9	2,1	66 278	12 144	18,3	20 362	30,7	8 580	12,9
114		14	104 074	53 991	51,9	2,7	52 527	4 910	9,3	21 139	40,2	4 509	8,6
115	20 Neckarsulm	L 16	111 894	78 884	70,5	1,2	77 914	18 555	23,8	20 087	25,8	14 578	18,7
116		11	111 244	73 399	66,0	1,5	72 331	13 811	19,1	29 442	40,7	-	-
117		B 17	112 621	88 471	78,6	1,3	87 364	9 000	10,3	29 292	33,5	14 225	16,3
118		13	111 763	82 721	74,0	1,2	81 697	6 867	8,4	38 716	47,4	4 383	5,4
119		E 19	112 674	71 660	63,6	2,2	70 063	12 673	18,1	21 383	30,5	9 396	13,4
120		14	111 839	57 144	51,1	2,6	55 683	4 996	9,0	22 573	40,5	4 527	8,1
121	21 Hohenlohe	L 16	99 424	69 493	69,9	1,2	68 660	18 621	27,1	19 272	28,1	11 717	17,1
122		11	98 952	63 258	63,9	1,6	62 272	12 284	19,7	25 356	40,7	-	-
123		B 17	99 930	77 060	77,1	1,1	76 189	8 361	11,0	27 267	35,8	11 074	14,5
124		13	99 512	71 919	72,3	1,3	70 962	6 385	9,0	34 492	48,6	3 631	5,1
125		E 19	99 585	62 678	62,9	1,8	61 570	11 819	19,2	20 787	33,8	7 134	11,6
126		14	99 548	51 420	51,7	2,4	50 165	4 877	9,7	21 141	42,1	3 543	7,1



2014 nach Wahlkreisen der Landtagswahl 2021 in Baden-Württemberg

Von den gültigen Stimmen entfielen auf																Lfd. Nr.
SPD		FDP		Sonstige		darunter <sup>2)</sup>										
						DIE LINKE		FREIE WÄHLER		Die PARTEI		Tierschutzpartei		ÖDP		
Anzahl	%	Anzahl	%	Anzahl	%	Anzahl	%	Anzahl	%	Anzahl	%	Anzahl	%	Anzahl	%	
10 678	13,8	8 804	11,4	4 680	6,1	2 074	2,7	-	-	-	-	-	-	588	0,8	85
17 984	24,2	5 906	8,0	5 565	7,5	1 881	2,5	-	-	-	-	-	-	412	0,6	86
13 866	16,5	13 593	16,2	8 418	10,0	4 910	5,8	464	0,6	464	0,6	709	0,8	329	0,4	87
16 980	20,9	6 291	7,8	8 730	10,8	3 827	4,7	260	0,3	-	-	637	0,8	259	0,3	88
9 505	14,1	5 980	8,9	11 182	16,6	2 086	3,1	2 786	4,1	1 333	2,0	873	1,3	774	1,1	89
12 637	23,3	3 019	5,6	6 683	12,3	1 896	3,5	1 382	2,6	284	0,5	538	1,0	407	0,8	90
9 001	12,6	9 017	12,6	4 616	6,5	1 538	2,2	-	-	-	-	770	1,1	460	0,6	91
15 293	22,3	5 735	8,4	5 157	7,5	1 530	2,2	-	-	-	-	-	-	418	0,6	92
12 001	15,6	12 666	16,4	7 371	9,6	4 211	5,5	448	0,6	428	0,6	692	0,9	290	0,4	93
14 471	19,6	5 964	8,1	7 771	10,5	3 212	4,3	244	0,3	-	-	592	0,8	239	0,3	94
8 782	13,9	5 572	8,8	10 244	16,2	1 738	2,8	2 370	3,8	1 143	1,8	799	1,3	980	1,6	95
11 721	22,8	2 822	5,5	6 211	12,1	1 646	3,2	1 363	2,6	256	0,5	432	0,8	365	0,7	96
10 473	15,7	5 331	8,0	4 412	6,6	1 427	2,1	-	-	-	-	-	-	589	0,9	97
14 763	23,8	3 373	5,4	6 101	9,8	2 042	3,3	-	-	-	-	-	-	493	0,8	98
11 445	15,9	9 893	13,7	7 262	10,1	3 827	5,3	424	0,6	439	0,6	667	0,9	365	0,5	99
13 423	19,7	4 564	6,7	7 931	11,7	2 954	4,3	246	0,4	-	-	571	0,8	286	0,4	100
7 452	12,5	4 373	7,3	9 999	16,8	1 581	2,6	2 102	3,5	1 040	1,7	773	1,3	900	1,5	101
10 419	21,6	2 018	4,2	6 642	13,7	1 491	3,1	1 097	2,3	251	0,5	563	1,2	462	1,0	102
9 875	15,0	6 732	10,2	4 487	6,8	1 929	2,9	-	-	595	0,9	-	-	510	0,8	103
16 326	26,4	3 766	6,1	5 592	9,0	1 893	3,1	-	-	-	-	-	-	460	0,7	104
13 575	18,0	10 670	14,2	8 043	10,7	4 663	6,2	501	0,7	708	0,9	450	0,6	270	0,4	105
16 160	22,7	5 114	7,2	8 366	11,8	3 769	5,3	314	0,4	-	-	491	0,7	235	0,3	106
9 172	15,9	4 700	8,2	8 810	15,3	1 963	3,4	1 648	2,9	1 146	2,0	541	0,9	642	1,1	107
13 217	29,3	2 312	5,1	4 863	10,8	1 610	3,6	665	1,5	187	0,4	371	0,8	319	0,7	108
9 984	13,4	7 149	9,6	4 438	6,0	1 528	2,1	-	-	-	-	-	-	887	1,2	109
16 574	24,3	3 795	5,6	6 704	9,8	1 612	2,4	-	-	-	-	-	-	841	1,2	110
13 855	16,7	11 795	14,3	8 175	9,9	4 144	5,0	742	0,9	598	0,7	689	0,8	368	0,4	111
15 771	20,4	5 554	7,2	9 123	11,8	3 212	4,2	387	0,5	-	-	559	0,7	449	0,6	112
9 073	13,7	5 301	8,0	10 818	16,3	1 661	2,5	2 378	3,6	1 124	1,7	870	1,3	1 182	1,8	113
12 779	24,3	2 478	4,7	6 712	12,8	1 478	2,8	974	1,9	244	0,5	565	1,1	690	1,3	114
13 748	17,6	6 299	8,1	4 647	6,0	1 955	2,5	-	-	-	-	-	-	732	0,9	115
18 722	25,9	3 372	4,7	6 984	9,7	1 915	2,6	-	-	-	-	-	-	465	0,6	116
14 998	17,2	11 220	12,8	8 629	9,9	4 638	5,3	689	0,8	632	0,7	600	0,7	301	0,3	117
17 747	21,7	4 735	5,8	9 249	11,3	3 503	4,3	384	0,5	-	-	629	0,8	296	0,4	118
10 476	15,0	4 951	7,1	11 184	16,0	1 882	2,7	2 559	3,7	1 199	1,7	830	1,2	912	1,3	119
14 792	26,6	2 073	3,7	6 722	12,1	1 749	3,1	1 010	1,8	197	0,4	576	1,0	485	0,9	120
7 894	11,5	6 848	10,0	4 308	6,3	1 675	2,4	-	-	-	-	-	-	565	0,8	121
13 730	22,0	4 849	7,8	6 053	9,7	1 910	3,1	-	-	-	-	-	-	-	-	122
11 865	15,6	10 268	13,5	7 354	9,7	3 978	5,2	461	0,6	452	0,6	519	0,7	383	0,5	123
13 552	19,1	4 729	6,7	8 173	11,5	3 157	4,4	293	0,4	-	-	538	0,8	378	0,5	124
7 961	12,9	5 116	8,3	8 753	14,2	1 529	2,5	1 689	2,7	896	1,5	685	1,1	694	1,1	125
11 718	23,4	2 306	4,6	6 580	13,1	1 770	3,5	1 098	2,2	202	0,4	475	0,9	360	0,7	126

Noch: 3. Ergebnisse der Landtagswahlen 2016 und 2011, der Bundestagswahlen 2017 und 2013 sowie der Europawahlen 2019 und

Lfd. Nr.	Wahlkreis Regierungsbezirk Land	Wahl <sup>1)</sup> Wahl- jahr	Wahl- berechtigte	Wähler/ -innen	Wahl- beteili- gung	Stimmen		Von den gültigen Stimmen entfielen auf					
						un- gültige	gültige	GRÜNE		CDU		AfD	
								Anzahl	%	Anzahl	%	Anzahl	%
127	22 Schwäbisch Hall	L 16	125 287	84 528	67,5	1,1	83 612	22 977	27,5	19 214	23,0	14 891	17,8
128		11	123 788	76 551	61,8	1,3	75 527	16 579	22,0	26 770	35,4	-	-
129		B 17	125 855	94 700	75,2	1,2	93 606	12 151	13,0	30 948	33,1	13 753	14,7
130		13	124 872	86 470	69,2	1,4	85 271	9 256	10,9	38 343	45,0	4 168	4,9
131		E 19	126 170	75 998	60,2	1,8	74 655	16 342	21,9	22 448	30,1	8 693	11,6
132		14	124 251	59 125	47,6	2,7	57 509	7 193	12,5	21 962	38,2	4 158	7,2
133	23 Main-Tauber	L 16	102 362	71 911	70,3	1,0	71 200	15 196	21,3	25 178	35,4	12 215	17,2
134		11	103 549	68 015	65,7	1,5	67 025	12 336	18,4	31 952	47,7	-	-
135		B 17	102 171	80 314	78,6	1,3	79 310	7 154	9,0	31 568	39,8	10 765	13,6
136		13	103 412	76 489	74,0	1,4	75 422	5 825	7,7	39 181	51,9	3 728	4,9
137		E 19	101 414	67 155	66,2	2,3	65 611	11 369	17,3	26 034	39,7	7 056	10,8
138		14	103 283	59 300	57,4	3,1	57 491	4 476	7,8	28 310	49,2	3 894	6,8
139	24 Heidenheim	L 16	94 314	62 374	66,1	1,0	61 767	16 098	26,1	15 501	25,1	10 631	17,2
140		11	95 583	60 140	62,9	1,3	59 358	10 759	18,1	22 461	37,8	-	-
141		B 17	94 168	71 377	75,8	1,2	70 526	8 161	11,6	24 004	34,0	9 366	13,3
142		13	95 364	68 801	72,1	1,3	67 901	6 167	9,1	30 553	45,0	3 209	4,7
143		E 19	93 726	54 670	58,3	2,1	53 526	10 740	20,1	18 605	34,8	5 471	10,2
144		14	95 219	44 594	46,8	2,2	43 611	4 644	10,6	18 133	41,6	3 252	7,5
145	25 Schwäbisch Gmünd	L 16	107 859	76 556	71,0	1,2	75 656	19 369	25,6	23 763	31,4	12 252	16,2
146		11	107 420	71 158	66,2	1,5	70 085	13 209	18,8	30 791	43,9	-	-
147		B 17	108 353	83 902	77,4	1,1	83 010	9 391	11,3	30 833	37,1	10 856	13,1
148		13	107 721	80 198	74,4	1,3	79 159	6 900	8,7	40 148	50,7	3 702	4,7
149		E 19	108 525	67 508	62,2	2,1	66 105	13 391	20,3	23 675	35,8	7 037	10,6
150		14	107 873	52 586	48,7	2,7	51 188	5 239	10,2	23 361	45,6	3 919	7,7
151	26 Aalen	L 16	122 026	86 145	70,6	1,1	85 209	22 106	25,9	30 139	35,4	12 324	14,5
152		11	122 235	79 878	65,3	1,5	78 687	14 456	18,4	36 480	46,4	-	-
153		B 17	122 722	94 754	77,2	1,1	93 669	9 794	10,5	38 633	41,2	10 811	11,5
154		13	122 627	90 416	73,7	1,2	89 317	7 041	7,9	46 992	52,6	3 879	4,3
155		E 19	122 797	78 137	63,6	2,1	76 515	14 677	19,2	30 979	40,5	7 197	9,4
156		14	122 542	63 488	51,8	2,9	61 658	5 674	9,2	30 696	49,8	3 927	6,4
<b>157</b>	<b>Regierungsbezirk</b>	L 16	<b>2 800 541</b>	<b>2 013 588</b>	<b>71,9</b>	<b>0,9</b>	<b>1 995 861</b>	<b>590 131</b>	<b>29,6</b>	<b>525 399</b>	<b>26,3</b>	<b>305 676</b>	<b>15,3</b>
<b>158</b>	<b>Stuttgart</b>	11	<b>2 776 458</b>	<b>1 919 078</b>	<b>69,1</b>	<b>1,2</b>	<b>1 896 606</b>	<b>454 795</b>	<b>24,0</b>	<b>730 294</b>	<b>38,5</b>	<b>-</b>	<b>-</b>
<b>159</b>		B 17	<b>2 816 290</b>	<b>2 222 380</b>	<b>78,9</b>	<b>0,9</b>	<b>2 201 489</b>	<b>287 499</b>	<b>13,1</b>	<b>739 102</b>	<b>33,6</b>	<b>277 017</b>	<b>12,6</b>
<b>160</b>		13	<b>2 799 547</b>	<b>2 113 767</b>	<b>75,5</b>	<b>1,1</b>	<b>2 091 057</b>	<b>227 902</b>	<b>10,9</b>	<b>948 371</b>	<b>45,4</b>	<b>106 118</b>	<b>5,1</b>
<b>161</b>		E 19	<b>2 823 241</b>	<b>1 825 150</b>	<b>64,6</b>	<b>1,6</b>	<b>1 796 033</b>	<b>393 745</b>	<b>21,9</b>	<b>547 786</b>	<b>30,5</b>	<b>186 576</b>	<b>10,4</b>
<b>162</b>		14	<b>2 809 881</b>	<b>1 468 770</b>	<b>52,3</b>	<b>1,9</b>	<b>1 441 048</b>	<b>182 416</b>	<b>12,7</b>	<b>556 950</b>	<b>38,6</b>	<b>116 463</b>	<b>8,1</b>
163	27 Karlsruhe I	L 16	103 271	73 536	71,2	0,8	72 971	26 431	36,2	15 448	21,2	8 789	12,0
164		11	101 962	67 256	66,0	1,2	66 454	20 040	30,2	20 453	30,8	-	-
165		B 17	104 986	83 165	79,2	0,7	82 596	15 229	18,4	23 155	28,0	8 045	9,7
166		13	103 345	77 341	74,8	1,0	76 591	11 437	14,9	29 113	38,0	4 174	5,4
167		E 19	105 320	70 570	67,0	1,0	69 869	21 879	31,3	15 058	21,6	5 273	7,5
168		14	104 039	53 210	51,1	1,1	52 614	9 931	18,9	15 339	29,2	4 216	8,0

2014 nach Wahlkreisen der Landtagswahl 2021 in Baden-Württemberg

Von den gültigen Stimmen entfielen auf																Lfd. Nr.
SPD		FDP		Sonstige		darunter <sup>2)</sup>										
						DIE LINKE		FREIE WÄHLER		Die PARTEI		Tierschutzpartei		ÖDP		
Anzahl	%	Anzahl	%	Anzahl	%	Anzahl	%	Anzahl	%	Anzahl	%	Anzahl	%	Anzahl	%	
11 722	14,0	9 412	11,3	5 396	6,5	1 969	2,4	–	–	–	–	–	–	1 117	1,3	127
18 938	25,1	6 313	8,4	6 927	9,2	2 125	2,8	–	–	–	–	–	–	1 173	1,6	128
15 607	16,7	11 361	12,1	9 786	10,5	5 616	6,0	435	0,5	527	0,6	553	0,6	715	0,8	129
17 678	20,7	5 626	6,6	10 200	12,0	4 378	5,1	315	0,4	–	–	605	0,7	810	0,9	130
10 567	14,2	5 564	7,5	11 041	14,8	2 204	3,0	1 579	2,1	1 293	1,7	822	1,1	1 486	2,0	131
14 061	24,5	2 542	4,4	7 593	13,2	2 067	3,6	1 092	1,9	264	0,5	562	1,0	780	1,4	132
8 154	11,5	5 368	7,5	5 089	7,1	1 962	2,8	–	–	–	–	–	–	1 115	1,6	133
13 276	19,8	2 948	4,4	6 513	9,7	1 692	2,5	–	–	–	–	–	–	1 009	1,5	134
12 653	16,0	8 897	11,2	8 273	10,4	4 485	5,7	651	0,8	480	0,6	622	0,8	736	0,9	135
14 441	19,1	3 965	5,3	8 282	11,0	3 085	4,1	482	0,6	–	–	540	0,7	685	0,9	136
8 635	13,2	3 486	5,3	9 031	13,8	1 554	2,4	1 840	2,8	970	1,5	680	1,0	1 035	1,6	137
12 033	20,9	1 601	2,8	7 177	12,5	1 779	3,1	1 289	2,2	222	0,4	516	0,9	735	1,3	138
12 006	19,4	3 534	5,7	3 997	6,5	1 817	2,9	–	–	–	–	–	–	762	1,2	139
17 687	29,8	1 815	3,1	6 636	11,2	2 130	3,6	–	–	–	–	–	–	1 103	1,9	140
14 527	20,6	7 047	10,0	7 421	10,5	4 259	6,0	452	0,6	452	0,6	571	0,8	317	0,4	141
16 264	24,0	3 066	4,5	8 642	12,7	3 761	5,5	340	0,5	–	–	476	0,7	414	0,6	142
8 335	15,6	2 477	4,6	7 898	14,8	1 570	2,9	1 676	3,1	865	1,6	572	1,1	740	1,4	143
10 735	24,6	1 040	2,4	5 807	13,3	1 518	3,5	950	2,2	156	0,4	438	1,0	510	1,2	144
10 264	13,6	5 406	7,1	4 602	6,1	2 113	2,8	–	–	–	–	–	–	487	0,6	145
17 068	24,4	2 723	3,9	6 294	9,0	2 036	2,9	–	–	384	0,5	–	–	400	0,6	146
13 841	16,7	9 666	11,6	8 423	10,1	5 106	6,2	428	0,5	510	0,6	727	0,9	190	0,2	147
16 266	20,5	4 126	5,2	8 017	10,1	3 253	4,1	259	0,3	–	–	591	0,7	219	0,3	148
8 799	13,3	3 871	5,9	9 332	14,1	2 111	3,2	1 595	2,4	1 118	1,7	838	1,3	432	0,7	149
11 501	22,5	1 595	3,1	5 573	10,9	1 615	3,2	884	1,7	244	0,5	528	1,0	215	0,4	150
10 235	12,0	5 266	6,2	5 139	6,0	2 668	3,1	–	–	–	–	–	–	518	0,6	151
17 640	22,4	2 648	3,4	7 463	9,5	3 505	4,5	–	–	–	–	–	–	663	0,8	152
16 105	17,2	10 176	10,9	8 150	8,7	4 800	5,1	571	0,6	529	0,6	595	0,6	221	0,2	153
18 741	21,0	4 003	4,5	8 661	9,7	3 593	4,0	340	0,4	–	–	513	0,6	239	0,3	154
10 197	13,3	3 871	5,1	9 594	12,5	1 952	2,6	2 344	3,1	1 171	1,5	707	0,9	446	0,6	155
13 368	21,7	1 528	2,5	6 465	10,5	1 782	2,9	1 243	2,0	192	0,3	458	0,7	226	0,4	156
<b>267 966</b>	<b>13,4</b>	<b>177 578</b>	<b>8,9</b>	<b>129 111</b>	<b>6,5</b>	<b>56 208</b>	<b>2,8</b>	–	–	<b>5 112</b>	<b>0,3</b>	<b>5 183</b>	<b>0,3</b>	<b>13 656</b>	<b>0,7</b>	<b>157</b>
<b>443 585</b>	<b>23,4</b>	<b>107 012</b>	<b>5,6</b>	<b>160 920</b>	<b>8,5</b>	<b>52 893</b>	<b>2,8</b>	–	–	<b>384</b>	<b>0,0</b>	–	–	<b>14 231</b>	<b>0,8</b>	<b>158</b>
<b>362 215</b>	<b>16,5</b>	<b>305 667</b>	<b>13,9</b>	<b>229 989</b>	<b>10,4</b>	<b>134 074</b>	<b>6,1</b>	<b>14 494</b>	<b>0,7</b>	<b>15 479</b>	<b>0,7</b>	<b>17 352</b>	<b>0,8</b>	<b>7 861</b>	<b>0,4</b>	<b>159</b>
<b>439 118</b>	<b>21,0</b>	<b>137 569</b>	<b>6,6</b>	<b>231 979</b>	<b>11,1</b>	<b>98 755</b>	<b>4,7</b>	<b>10 741</b>	<b>0,5</b>	–	–	<b>15 145</b>	<b>0,7</b>	<b>8 146</b>	<b>0,4</b>	<b>160</b>
<b>246 519</b>	<b>13,7</b>	<b>131 858</b>	<b>7,3</b>	<b>289 549</b>	<b>16,1</b>	<b>56 396</b>	<b>3,1</b>	<b>65 347</b>	<b>3,6</b>	<b>35 602</b>	<b>2,0</b>	<b>20 080</b>	<b>1,1</b>	<b>21 149</b>	<b>1,2</b>	<b>161</b>
<b>339 957</b>	<b>23,6</b>	<b>62 472</b>	<b>4,3</b>	<b>182 790</b>	<b>12,7</b>	<b>52 499</b>	<b>3,6</b>	<b>36 181</b>	<b>2,5</b>	<b>7 387</b>	<b>0,5</b>	<b>13 600</b>	<b>0,9</b>	<b>10 465</b>	<b>0,7</b>	<b>162</b>
9 648	13,2	5 633	7,7	7 022	9,6	3 470	4,8	–	–	700	1,0	782	1,1	270	0,4	163
16 714	25,2	3 510	5,3	5 737	8,6	2 000	3,0	–	–	–	–	–	–	407	0,6	164
13 675	16,6	10 423	12,6	12 069	14,6	7 818	9,5	301	0,4	1 133	1,4	793	1,0	256	0,3	165
17 286	22,6	4 940	6,4	9 641	12,6	4 374	5,7	377	0,5	–	–	520	0,7	241	0,3	166
9 599	13,7	4 542	6,5	13 518	19,3	3 438	4,9	863	1,2	2 807	4,0	859	1,2	627	0,9	167
13 360	25,4	2 580	4,9	7 188	13,7	2 663	5,1	544	1,0	613	1,2	498	0,9	328	0,6	168

Noch: 3. Ergebnisse der Landtagswahlen 2016 und 2011, der Bundestagswahlen 2017 und 2013 sowie der Europawahlen 2019 und

Lfd. Nr.	Wahlkreis Regierungsbezirk Land	Wahl <sup>1)</sup> Wahl- jahr	Wahl- berechtigte	Wähler/ -innen	Wahl- beteili- gung	Stimmen		Von den gültigen Stimmen entfielen auf					
						un- gültige	gültige	GRÜNE		CDU		AfD	
								Anzahl	%	Anzahl	%	Anzahl	%
169	28 Karlsruhe II	L 16	102 308	69 052	67,5	0,8	68 497	24 048	35,1	14 356	21,0	9 520	13,9
170		11	100 751	62 001	61,5	1,3	61 207	18 528	30,3	18 719	30,6	-	-
171		B 17	103 882	78 974	76,0	0,8	78 315	14 179	18,1	21 621	27,6	8 696	11,1
172		13	102 390	72 709	71,0	1,0	72 015	10 826	15,0	26 678	37,0	4 160	5,8
173		E 19	104 196	64 832	62,2	1,0	64 187	20 550	32,0	13 217	20,6	5 514	8,6
174		14	102 967	48 067	46,7	1,0	47 592	9 335	19,6	13 500	28,4	3 745	7,9
175	29 Bruchsal	L 16	113 214	80 436	71,0	1,3	79 405	19 213	24,2	23 792	30,0	15 614	19,7
176		11	112 760	74 154	65,8	1,8	72 803	12 849	17,6	32 269	44,3	-	-
177		B 17	113 721	88 798	78,1	1,3	87 605	8 680	9,9	31 875	36,4	13 639	15,6
178		13	113 486	83 569	73,6	1,5	82 326	6 531	7,9	40 447	49,1	5 041	6,1
179		E 19	113 707	71 682	63,0	2,4	69 986	12 896	18,4	23 225	33,2	9 178	13,1
180		14	113 486	60 524	53,3	3,2	58 576	5 233	8,9	25 737	43,9	5 184	8,9
181	30 Bretten	L 16	113 901	82 111	72,1	1,0	81 292	22 348	27,5	22 098	27,2	15 018	18,5
182		11	113 153	75 342	66,6	1,5	74 214	15 937	21,5	29 990	40,4	-	-
183		B 17	114 411	91 182	79,7	1,0	90 279	10 597	11,7	31 188	34,5	12 629	14,0
184		13	114 120	85 972	75,3	1,2	84 931	8 008	9,4	39 119	46,1	5 161	6,1
185		E 19	114 686	74 549	65,0	2,0	73 087	15 102	20,7	23 454	32,1	8 397	11,5
186		14	114 446	61 092	53,4	2,7	59 420	6 409	10,8	24 246	40,8	5 035	8,5
187	31 Ettlingen	L 16	94 772	70 066	73,9	1,0	69 372	20 454	29,5	19 981	28,8	9 754	14,1
188		11	95 405	65 747	68,9	1,5	64 744	14 513	22,4	26 529	41,0	-	-
189		B 17	95 330	77 619	81,4	1,0	76 847	9 892	12,9	27 949	36,4	8 258	10,7
190		13	95 613	74 020	77,4	1,1	73 174	7 167	9,8	34 686	47,4	4 312	5,9
191		E 19	94 845	63 583	67,0	1,8	62 466	14 289	22,9	20 527	32,9	5 571	8,9
192		14	95 300	51 782	54,3	2,4	50 537	5 932	11,7	20 776	41,1	4 106	8,1
193	32 Rastatt	L 16	113 868	76 590	67,3	1,2	75 647	19 976	26,4	19 353	25,6	13 292	17,6
194		11	114 841	69 274	60,3	1,9	67 930	13 642	20,1	25 941	38,2	-	-
195		B 17	114 326	86 255	75,4	1,4	85 057	8 665	10,2	31 182	36,7	11 971	14,1
196		13	114 841	80 904	70,4	1,7	79 543	6 364	8,0	38 296	48,1	4 922	6,2
197		E 19	113 968	69 398	60,9	2,6	67 587	13 014	19,3	21 930	32,4	8 449	12,5
198		14	114 517	55 920	48,8	3,4	54 033	5 132	9,5	22 446	41,5	5 190	9,6
199	33 Baden-Baden	L 16	91 743	62 960	68,6	0,9	62 418	20 394	32,7	18 266	29,3	9 022	14,5
200		11	92 587	58 230	62,9	1,5	57 354	14 090	24,6	24 793	43,2	-	-
201		B 17	92 158	70 953	77,0	1,1	70 191	9 101	13,0	27 616	39,3	7 730	11,0
202		13	92 714	67 255	72,5	1,3	66 414	6 859	10,3	33 456	50,4	3 475	5,2
203		E 19	91 773	58 112	63,3	2,0	56 951	13 882	24,4	19 470	34,2	5 529	9,7
204		14	92 590	46 365	50,1	2,4	45 256	5 798	12,8	19 565	43,2	3 587	7,9
205	34 Heidelberg	L 16	98 081	69 001	70,4	0,7	68 530	28 076	41,0	13 166	19,2	7 491	10,9
206		11	94 856	63 705	67,2	0,8	63 176	23 179	36,7	17 720	28,0	-	-
207		B 17	99 213	80 987	81,6	0,6	80 519	17 610	21,9	21 524	26,7	6 251	7,8
208		13	97 398	74 750	76,7	0,9	74 107	14 020	18,9	24 637	33,2	3 858	5,2
209		E 19	100 384	70 400	70,1	0,8	69 865	25 322	36,2	13 007	18,6	4 303	6,2
210		14	98 268	53 822	54,8	0,8	53 370	12 757	23,9	13 983	26,2	3 611	6,8

**2014 nach Wahlkreisen der Landtagswahl 2021 in Baden-Württemberg**

Von den gültigen Stimmen entfielen auf																Lfd. Nr.
SPD		FDP		Sonstige		darunter <sup>2)</sup>										
						DIE LINKE		FREIE WÄHLER		Die PARTEI		Tierschutzpartei		ÖDP		
Anzahl	%	Anzahl	%	Anzahl	%	Anzahl	%	Anzahl	%	Anzahl	%	Anzahl	%	Anzahl	%	
9 177	13,4	4 610	6,7	6 786	9,9	3 335	4,9	–	–	642	0,9	825	1,2	258	0,4	169
15 344	25,1	2 968	4,8	5 648	9,2	2 310	3,8	–	–	–	–	–	–	399	0,7	170
13 369	17,1	8 828	11,3	11 622	14,8	7 634	9,7	299	0,4	1 046	1,3	802	1,0	182	0,2	171
16 499	22,9	4 038	5,6	9 814	13,6	4 559	6,3	347	0,5	–	–	591	0,8	182	0,3	172
8 583	13,4	3 810	5,9	12 513	19,5	3 322	5,2	697	1,1	2 638	4,1	835	1,3	484	0,8	173
12 235	25,7	2 085	4,4	6 692	14,1	2 665	5,6	425	0,9	586	1,2	462	1,0	235	0,5	174
9 460	11,9	6 490	8,2	4 836	6,1	1 905	2,4	–	–	989	1,2	–	–	–	–	175
18 645	25,6	2 980	4,1	6 060	8,3	1 702	2,3	–	–	–	–	–	–	528	0,7	176
13 950	15,9	10 317	11,8	9 144	10,4	4 567	5,2	1 012	1,2	773	0,9	1 148	1,3	153	0,2	177
16 000	19,4	4 519	5,5	9 788	11,9	3 433	4,2	769	0,9	–	–	800	1,0	158	0,2	178
9 166	13,1	4 296	6,1	11 225	16,0	1 668	2,4	2 891	4,1	1 474	2,1	1 241	1,8	394	0,6	179
12 995	22,2	1 760	3,0	7 667	13,1	1 770	3,0	1 580	2,7	304	0,5	745	1,3	190	0,3	180
9 819	12,1	6 759	8,3	5 250	6,5	1 815	2,2	–	–	786	1,0	–	–	426	0,5	181
17 909	24,1	3 902	5,3	6 476	8,7	1 603	2,2	–	–	–	–	–	–	504	0,7	182
15 313	17,0	11 435	12,7	9 117	10,1	4 850	5,4	886	1,0	849	0,9	824	0,9	160	0,2	183
17 889	21,1	5 315	6,3	9 439	11,1	3 448	4,1	735	0,9	–	–	691	0,8	185	0,2	184
10 267	14,0	4 641	6,3	11 226	15,4	1 882	2,6	2 417	3,3	1 486	2,0	1 019	1,4	440	0,6	185
14 294	24,1	2 184	3,7	7 252	12,2	1 769	3,0	1 574	2,6	336	0,6	648	1,1	200	0,3	186
9 584	13,8	5 905	8,5	3 694	5,3	1 758	2,5	–	–	734	1,1	–	–	–	–	187
16 232	25,1	3 108	4,8	4 362	6,7	1 541	2,4	–	–	–	–	–	–	476	0,7	188
13 278	17,3	10 006	13,0	7 464	9,7	4 269	5,6	589	0,8	571	0,7	655	0,9	137	0,2	189
15 527	21,2	4 238	5,8	7 244	9,9	3 013	4,1	470	0,6	–	–	587	0,8	161	0,2	190
9 115	14,6	4 028	6,4	8 936	14,3	1 691	2,7	1 680	2,7	1 237	2,0	843	1,3	398	0,6	191
12 585	24,9	1 886	3,7	5 252	10,4	1 451	2,9	912	1,8	244	0,5	506	1,0	221	0,4	192
13 295	17,6	4 699	6,2	5 032	6,7	1 758	2,3	–	–	–	–	–	–	450	0,6	193
20 344	29,9	2 817	4,1	5 186	7,6	1 630	2,4	–	–	–	–	–	–	–	–	194
15 806	18,6	9 123	10,7	8 310	9,8	4 483	5,3	916	1,1	516	0,6	695	0,8	127	0,1	195
17 949	22,6	3 990	5,0	8 022	10,1	3 314	4,2	433	0,5	–	–	591	0,7	145	0,2	196
10 261	15,2	3 718	5,5	10 215	15,1	1 637	2,4	2 785	4,1	1 134	1,7	992	1,5	344	0,5	197
13 809	25,6	1 595	3,0	5 861	10,8	1 367	2,5	1 507	2,8	251	0,5	609	1,1	137	0,3	198
6 270	10,0	5 315	8,5	3 151	5,0	1 512	2,4	–	–	–	–	–	–	520	0,8	199
11 263	19,6	3 248	5,7	3 960	6,9	1 368	2,4	–	–	–	–	–	–	–	–	200
10 568	15,1	8 724	12,4	6 452	9,2	3 886	5,5	580	0,8	405	0,6	437	0,6	139	0,2	201
12 094	18,2	4 446	6,7	6 084	9,2	2 741	4,1	318	0,5	–	–	485	0,7	135	0,2	202
6 478	11,4	3 836	6,7	7 756	13,6	1 429	2,5	1 889	3,3	837	1,5	726	1,3	294	0,5	203
9 667	21,4	2 054	4,5	4 585	10,1	1 167	2,6	1 037	2,3	179	0,4	543	1,2	165	0,4	204
8 310	12,1	5 514	8,0	5 973	8,7	4 189	6,1	–	–	760	1,1	–	–	477	0,7	205
14 448	22,9	3 364	5,3	4 465	7,1	2 173	3,4	–	–	–	–	–	–	460	0,7	206
13 996	17,4	9 705	12,1	11 433	14,2	8 401	10,4	247	0,3	949	1,2	392	0,5	186	0,2	207
16 943	22,9	5 349	7,2	9 300	12,5	5 134	6,9	214	0,3	–	–	427	0,6	223	0,3	208
10 378	14,9	4 298	6,2	12 557	18,0	3 789	5,4	555	0,8	2 305	3,3	573	0,8	613	0,9	209
13 388	25,1	2 574	4,8	7 057	13,2	3 421	6,4	343	0,6	537	1,0	462	0,9	313	0,6	210

Noch: 3. Ergebnisse der Landtagswahlen 2016 und 2011, der Bundestagswahlen 2017 und 2013 sowie der Europawahlen 2019 und

Lfd. Nr.	Wahlkreis Regierungsbezirk Land	Wahl <sup>1)</sup> Wahl- jahr	Wahl- berechtigte	Wähler/ -innen	Wahl- beteili- gung	Stimmen		Von den gültigen Stimmen entfielen auf					
						un- gültige	gültige	GRÜNE		CDU		AfD	
								Anzahl	%	Anzahl	%	Anzahl	%
211	35 Mannheim I	L 16	91 837	54 021	58,8	1,2	53 384	11 691	21,9	9 185	17,2	12 264	23,0
212		11	92 771	48 810	52,6	1,7	47 970	10 187	21,2	13 007	27,1	-	-
213		B 17	91 638	63 314	69,1	1,2	62 581	6 691	10,7	15 811	25,3	10 025	16,0
214		13	92 948	60 677	65,3	1,8	59 594	5 521	9,3	19 928	33,4	3 704	6,2
215		E 19	92 401	48 715	52,7	1,5	47 997	10 470	21,8	9 847	20,5	6 578	13,7
216		14	93 594	36 853	39,4	1,7	36 225	4 299	11,9	9 568	26,4	3 784	10,4
217	36 Mannheim II	L 16	104 833	68 878	65,7	0,8	68 341	21 460	31,4	14 258	20,9	9 844	14,4
218		11	104 293	64 382	61,7	1,4	63 502	18 771	29,6	18 066	28,4	-	-
219		B 17	105 651	80 764	76,4	0,8	80 142	12 112	15,1	22 935	28,6	8 284	10,3
220		13	105 577	77 119	73,0	1,3	76 150	9 526	12,5	27 670	36,3	4 444	5,8
221		E 19	107 515	67 870	63,1	1,1	67 104	19 594	29,2	15 114	22,5	5 709	8,5
222		14	106 724	51 432	48,2	1,3	50 743	8 060	15,9	14 984	29,5	4 653	9,2
223	37 Wiesloch	L 16	99 908	70 957	71,0	1,2	70 140	19 772	28,2	19 919	28,4	13 045	18,6
224		11	97 576	62 744	64,3	1,5	61 832	15 379	24,9	24 566	39,7	-	-
225		B 17	100 386	79 457	79,2	1,2	78 540	8 951	11,4	26 516	33,8	10 906	13,9
226		13	99 157	74 034	74,7	1,4	73 010	6 879	9,4	32 891	45,0	4 175	5,7
227		E 19	100 393	64 337	64,1	2,0	63 047	14 122	22,4	18 642	29,6	7 221	11,5
228		14	99 713	51 752	51,9	2,9	50 243	6 062	12,1	19 659	39,1	4 328	8,6
229	38 Neckar-Odenwald	L 16	108 962	74 649	68,5	1,2	73 725	14 530	19,7	25 198	34,2	13 258	18,0
230		11	110 712	69 615	62,9	1,7	68 411	9 975	14,6	33 130	48,4	-	-
231		B 17	108 705	83 025	76,4	1,3	81 915	6 488	7,9	32 640	39,8	11 524	14,1
232		13	110 012	79 096	71,9	1,6	77 824	5 159	6,6	40 335	51,8	4 266	5,5
233		E 19	108 354	68 991	63,7	2,4	67 316	10 523	15,6	25 669	38,1	7 940	11,8
234		14	109 800	59 582	54,3	3,3	57 619	3 901	6,8	30 153	52,3	3 822	6,6
235	39 Weinheim	L 16	107 402	79 114	73,7	1,1	78 258	22 843	29,2	20 207	25,8	11 879	15,2
236		11	106 579	72 880	68,4	1,4	71 826	18 940	26,4	25 136	35,0	-	-
237		B 17	108 293	89 963	83,1	0,8	89 204	11 791	13,2	29 239	32,8	9 715	10,9
238		13	107 913	85 426	79,2	1,2	84 393	9 605	11,4	34 778	41,2	5 883	7,0
239		E 19	108 833	75 043	69,0	1,8	73 714	18 954	25,7	20 745	28,1	6 541	8,9
240		14	108 234	61 388	56,7	2,1	60 084	8 320	13,8	20 520	34,2	5 503	9,2
241	40 Schwetzingen	L 16	92 617	65 340	70,5	1,3	64 507	17 152	26,6	16 145	25,0	12 318	19,1
242		11	92 302	58 601	63,5	1,8	57 523	13 533	23,5	19 799	34,4	-	-
243		B 17	93 133	74 012	79,5	1,1	73 194	7 910	10,8	23 647	32,3	10 039	13,7
244		13	93 099	69 539	74,7	1,3	68 615	6 141	8,9	29 125	42,4	4 137	6,0
245		E 19	93 235	59 521	63,8	2,3	58 175	12 783	22,0	16 343	28,1	6 774	11,6
246		14	93 170	48 102	51,6	2,9	46 701	5 111	10,9	16 700	35,8	4 077	8,7
247	41 Sinsheim	L 16	97 608	69 353	71,1	1,1	68 601	18 416	26,8	18 215	26,6	12 320	18,0
248		11	98 217	64 515	65,7	1,6	63 464	14 594	23,0	24 294	38,3	-	-
249		B 17	97 865	76 945	78,6	1,1	76 114	8 736	11,5	25 281	33,2	10 036	13,2
250		13	98 267	73 748	75,0	1,4	72 737	7 033	9,7	30 985	42,6	4 611	6,3
251		E 19	97 436	64 556	66,3	2,2	63 154	13 131	20,8	18 701	29,6	7 185	11,4
252		14	98 539	55 298	56,1	3,2	53 505	6 066	11,3	20 345	38,0	4 493	8,4

2014 nach Wahlkreisen der Landtagswahl 2021 in Baden-Württemberg

Von den gültigen Stimmen entfielen auf																Lfd. Nr.
SPD		FDP		Sonstige		darunter <sup>2)</sup>										
						DIE LINKE		FREIE WÄHLER		Die PARTEI		Tierschutzpartei		ÖDP		
Anzahl	%	Anzahl	%	Anzahl	%	Anzahl	%	Anzahl	%	Anzahl	%	Anzahl	%	Anzahl	%	
11 858	22,2	3 178	6,0	5 208	9,8	2 734	5,1	–	–	733	1,4	–	–	371	0,7	211
16 405	34,2	1 093	2,3	7 278	15,2	2 773	5,8	–	–	–	–	–	–	132	0,3	212
14 969	23,9	5 522	8,8	9 563	15,3	5 966	9,5	422	0,7	791	1,3	729	1,2	107	0,2	213
18 104	30,4	2 395	4,0	9 942	16,7	5 055	8,5	208	0,3	–	–	641	1,1	117	0,2	214
10 067	21,0	2 387	5,0	8 648	18,0	2 408	5,0	756	1,6	1 597	3,3	769	1,6	239	0,5	215
11 953	33,0	1 013	2,8	5 608	15,5	2 447	6,8	385	1,1	355	1,0	417	1,2	114	0,3	216
11 482	16,8	5 757	8,4	5 540	8,1	3 101	4,5	–	–	875	1,3	–	–	404	0,6	217
17 742	27,9	3 284	5,2	5 639	8,9	2 412	3,8	–	–	–	–	–	–	317	0,5	218
15 340	19,1	10 528	13,1	10 943	13,7	7 023	8,8	404	0,5	1 016	1,3	823	1,0	124	0,2	219
19 263	25,3	5 032	6,6	10 215	13,4	5 172	6,8	257	0,3	–	–	737	1,0	161	0,2	220
10 872	16,2	4 874	7,3	10 941	16,3	2 945	4,4	840	1,3	2 272	3,4	887	1,3	339	0,5	221
14 216	28,0	2 482	4,9	6 348	12,5	2 678	5,3	463	0,9	508	1,0	599	1,2	160	0,3	222
8 639	12,3	5 200	7,4	3 565	5,1	1 851	2,6	–	–	–	–	–	–	–	–	223
13 105	21,2	3 321	5,4	5 461	8,8	1 837	3,0	–	–	–	–	–	–	438	0,7	224
13 778	17,5	9 961	12,7	8 428	10,7	4 944	6,3	583	0,7	752	1,0	618	0,8	146	0,2	225
15 851	21,7	4 771	6,5	8 443	11,6	3 289	4,5	433	0,6	–	–	628	0,9	205	0,3	226
9 163	14,5	4 562	7,2	9 337	14,8	1 787	2,8	1 850	2,9	1 347	2,1	802	1,3	335	0,5	227
11 879	23,6	2 164	4,3	6 151	12,2	1 791	3,6	1 168	2,3	246	0,5	557	1,1	168	0,3	228
11 225	15,2	5 151	7,0	4 363	5,9	1 723	2,3	–	–	–	–	–	–	688	0,9	229
17 729	25,9	2 294	3,4	5 283	7,7	1 646	2,4	–	–	–	–	–	–	686	1,0	230
14 522	17,7	8 667	10,6	8 074	9,9	4 422	5,4	649	0,8	504	0,6	660	0,8	366	0,4	231
15 828	20,3	3 991	5,1	8 245	10,6	3 294	4,2	429	0,6	–	–	659	0,8	345	0,4	232
9 902	14,7	3 726	5,5	9 556	14,2	1 602	2,4	2 652	3,9	891	1,3	807	1,2	511	0,8	233
12 223	21,2	1 302	2,3	6 218	10,8	1 454	2,5	1 352	2,3	184	0,3	531	0,9	329	0,6	234
11 999	15,3	6 859	8,8	4 471	5,7	2 362	3,0	–	–	–	–	–	–	563	0,7	235
18 284	25,5	4 009	5,6	5 457	7,6	2 087	2,9	–	–	–	–	–	–	465	0,6	236
16 973	19,0	11 950	13,4	9 536	10,7	5 756	6,5	703	0,8	724	0,8	705	0,8	187	0,2	237
19 860	23,5	5 834	6,9	8 433	10,0	3 810	4,5	514	0,6	–	–	707	0,8	168	0,2	238
11 983	16,3	4 845	6,6	10 646	14,4	2 484	3,4	2 148	2,9	1 466	2,0	967	1,3	381	0,5	239
16 678	27,8	2 828	4,7	6 235	10,4	2 045	3,4	1 166	1,9	315	0,5	593	1,0	205	0,3	240
9 920	15,4	4 541	7,0	4 431	6,9	1 954	3,0	–	–	–	–	–	–	710	1,1	241
16 196	28,2	2 788	4,8	5 207	9,1	1 994	3,5	–	–	–	–	–	–	509	0,9	242
14 447	19,7	8 764	12,0	8 387	11,5	4 762	6,5	695	0,9	623	0,9	951	1,3	95	0,1	243
16 973	24,7	4 057	5,9	8 182	11,9	3 393	4,9	633	0,9	–	–	669	1,0	134	0,2	244
9 515	16,4	3 427	5,9	9 333	16,0	1 758	3,0	2 114	3,6	1 295	2,2	1 001	1,7	281	0,5	245
13 460	28,8	1 676	3,6	5 677	12,2	1 594	3,4	1 220	2,6	259	0,6	611	1,3	123	0,3	246
10 259	15,0	5 257	7,7	4 134	6,0	1 871	2,7	–	–	–	–	–	–	642	0,9	247
16 057	25,3	2 692	4,2	5 827	9,2	2 181	3,4	–	–	–	–	–	–	654	1,0	248
14 708	19,3	8 972	11,8	8 381	11,0	4 794	6,3	798	1,0	624	0,8	634	0,8	181	0,2	249
16 605	22,8	4 673	6,4	8 830	12,1	3 670	5,0	499	0,7	–	–	627	0,9	216	0,3	250
10 148	16,1	3 765	6,0	10 224	16,2	1 923	3,0	2 480	3,9	1 226	1,9	861	1,4	427	0,7	251
13 550	25,3	1 853	3,5	7 198	13,5	2 046	3,8	1 445	2,7	270	0,5	642	1,2	268	0,5	252

Noch: 3. Ergebnisse der Landtagswahlen 2016 und 2011, der Bundestagswahlen 2017 und 2013 sowie der Europawahlen 2019 und

Lfd. Nr.	Wahlkreis Regierungsbezirk Land	Wahl <sup>1)</sup> Wahl- jahr	Wahl- berechtigte	Wähler/ -innen	Wahl- beteili- gung	Stimmen		Von den gültigen Stimmen entfielen auf					
						un- gültige	gültige	GRÜNE		CDU		AfD	
								Anzahl	%	Anzahl	%	Anzahl	%
253	42 Pforzheim	L 16	94 642	60 807	64,2	1,1	60 129	14 481	24,1	13 448	22,4	14 542	24,2
254		11	95 813	56 636	59,1	1,5	55 793	10 586	19,0	24 820	44,5	-	-
255		B 17	93 981	67 121	71,4	1,3	66 216	6 492	9,8	20 458	30,9	12 286	18,6
256		13	95 429	64 097	67,2	1,5	63 128	5 397	8,5	28 169	44,6	4 898	7,8
257		E 19	93 425	51 724	55,4	2,0	50 711	9 172	18,1	14 030	27,7	8 563	16,9
258		14	95 613	39 268	41,1	1,9	38 512	3 867	10,0	13 672	35,5	5 358	13,9
259	43 Calw	L 16	110 797	78 777	71,1	0,9	78 066	18 961	24,3	24 565	31,5	14 901	19,1
260		11	110 461	73 985	67,0	1,6	72 805	13 118	18,0	32 049	44,0	-	-
261		B 17	111 507	87 079	78,1	1,2	86 064	8 853	10,3	32 465	37,7	13 091	15,2
262		13	110 794	82 564	74,5	1,2	81 559	6 433	7,9	41 386	50,7	5 432	6,7
263		E 19	112 394	71 274	63,4	1,7	70 061	12 379	17,7	24 496	35,0	9 387	13,4
264		14	110 858	57 453	51,8	2,4	56 072	5 077	9,1	24 398	43,5	5 761	10,3
265	44 Enz	L 16	124 758	92 792	74,4	1,0	91 867	24 672	26,9	22 666	24,7	17 634	19,2
266		11	123 816	86 913	70,2	1,4	85 653	16 814	19,6	34 874	40,7	-	-
267		B 17	125 596	100 856	80,3	1,0	99 864	11 377	11,4	33 906	34,0	14 821	14,8
268		13	124 547	95 394	76,6	1,2	94 268	8 684	9,2	42 828	45,4	6 481	6,9
269		E 19	125 775	82 738	65,8	1,7	81 354	16 165	19,9	24 215	29,8	10 417	12,8
270		14	124 853	66 904	53,6	2,6	65 194	7 000	10,7	24 809	38,1	7 412	11,4
271	45 Freudenstadt	L 16	86 449	60 027	69,4	0,9	59 459	12 648	21,3	18 005	30,3	10 478	17,6
272		11	87 108	56 097	64,4	1,5	55 276	9 133	16,5	25 304	45,8	-	-
273		B 17	86 514	66 384	76,7	1,3	65 541	6 136	9,4	23 865	36,4	9 624	14,7
274		13	86 885	62 587	72,0	1,4	61 711	4 513	7,3	31 877	51,7	3 581	5,8
275		E 19	86 400	53 081	61,4	2,0	52 036	8 900	17,1	18 717	36,0	6 600	12,7
276		14	86 824	44 445	51,2	2,5	43 334	3 458	8,0	17 994	41,5	3 479	8,0
277	Regierungsbezirk	L 16	<b>1 950 971</b>	<b>1 358 467</b>	<b>69,6</b>	<b>1,0</b>	<b>1 344 609</b>	<b>377 566</b>	<b>28,1</b>	<b>348 271</b>	<b>25,9</b>	<b>230 983</b>	<b>17,2</b>
278	Karlsruhe	11	<b>1 945 963</b>	<b>1 250 887</b>	<b>64,3</b>	<b>1,5</b>	<b>1 231 937</b>	<b>283 808</b>	<b>23,0</b>	<b>471 459</b>	<b>38,3</b>	-	-
279		B 17	<b>1 961 296</b>	<b>1 526 853</b>	<b>77,8</b>	<b>1,1</b>	<b>1 510 784</b>	<b>189 490</b>	<b>12,5</b>	<b>502 873</b>	<b>33,3</b>	<b>197 570</b>	<b>13,1</b>
280		13	<b>1 958 535</b>	<b>1 440 801</b>	<b>73,6</b>	<b>1,3</b>	<b>1 422 090</b>	<b>146 103</b>	<b>10,3</b>	<b>626 404</b>	<b>44,0</b>	<b>86 715</b>	<b>6,1</b>
281		E 19	<b>1 965 040</b>	<b>1 250 976</b>	<b>63,7</b>	<b>1,8</b>	<b>1 228 667</b>	<b>283 127</b>	<b>23,0</b>	<b>356 407</b>	<b>29,0</b>	<b>135 129</b>	<b>11,0</b>
282		14	<b>1 963 535</b>	<b>1 003 259</b>	<b>51,1</b>	<b>2,4</b>	<b>979 630</b>	<b>121 748</b>	<b>12,4</b>	<b>368 394</b>	<b>37,6</b>	<b>87 344</b>	<b>8,9</b>
283	46 Freiburg I	L 16	125 440	92 184	73,5	0,8	91 476	35 622	38,9	23 428	25,6	7 657	8,4
284		11	124 180	87 181	70,2	1,1	86 240	29 750	34,5	28 115	32,6	-	-
285		B 17	126 308	103 687	82,1	0,8	102 855	20 481	19,9	34 606	33,6	7 320	7,1
286		13	125 632	97 739	77,8	1,0	96 731	16 960	17,5	40 237	41,6	3 805	3,9
287		E 19	126 298	90 084	71,3	1,8	88 499	28 624	32,3	23 687	26,8	5 162	5,8
288		14	125 977	76 426	60,7	2,1	74 857	15 481	20,7	25 711	34,3	4 512	6,0
289	47 Freiburg II	L 16	124 903	86 473	69,2	0,7	85 828	34 798	40,5	14 773	17,2	9 137	10,6
290		11	120 087	77 308	64,4	1,0	76 536	30 540	39,9	17 445	22,8	-	-
291		B 17	126 221	99 950	79,2	0,8	99 172	20 608	20,8	25 366	25,6	8 691	8,8
292		13	124 922	92 850	74,3	1,1	91 875	18 203	19,8	30 277	33,0	3 498	3,8
293		E 19	127 215	81 860	64,3	1,1	80 966	28 748	35,5	14 640	18,1	5 319	6,6
294		14	125 576	65 732	52,3	1,3	64 907	16 339	25,2	15 161	23,4	4 074	6,3



2014 nach Wahlkreisen der Landtagswahl 2021 in Baden-Württemberg

Von den gültigen Stimmen entfielen auf																Lfd. Nr.
SPD		FDP		Sonstige		darunter <sup>2)</sup>										
						DIE LINKE		FREIE WÄHLER		Die PARTEI		Tierschutzpartei		ÖDP		
Anzahl	%	Anzahl	%	Anzahl	%	Anzahl	%	Anzahl	%	Anzahl	%	Anzahl	%	Anzahl	%	
6 836	11,4	6 387	10,6	4 435	7,4	2 018	3,4	-	-	-	-	991	1,6	338	0,6	253
12 729	22,8	2 630	4,7	5 028	9,0	1 929	3,5	-	-	-	-	-	-	480	0,9	254
11 025	16,7	8 743	13,2	7 212	10,9	4 081	6,2	371	0,6	488	0,7	995	1,5	138	0,2	255
12 822	20,3	4 291	6,8	7 551	12,0	3 334	5,3	364	0,6	-	-	554	0,9	116	0,2	256
7 125	14,1	3 719	7,3	8 102	16,0	1 665	3,3	1 140	2,2	940	1,9	1 061	2,1	328	0,6	257
8 938	23,2	1 731	4,5	4 946	12,8	1 840	4,8	605	1,6	209	0,5	419	1,1	133	0,3	258
9 023	11,6	6 344	8,1	4 272	5,5	1 715	2,2	-	-	-	-	-	-	579	0,7	259
16 191	22,2	4 731	6,5	6 716	9,2	1 702	2,3	-	-	-	-	-	-	502	0,7	260
12 288	14,3	11 170	13,0	8 197	9,5	4 520	5,3	677	0,8	415	0,5	778	0,9	253	0,3	261
14 372	17,6	5 033	6,2	8 903	10,9	3 407	4,2	640	0,8	-	-	635	0,8	266	0,3	262
8 212	11,7	5 086	7,3	10 501	15,0	1 711	2,4	2 187	3,1	1 001	1,4	980	1,4	585	0,8	263
11 119	19,8	2 779	5,0	6 938	12,4	1 589	2,8	1 264	2,3	206	0,4	610	1,1	254	0,5	264
11 323	12,3	9 538	10,4	6 034	6,6	1 860	2,0	-	-	-	-	1 448	1,6	411	0,4	265
20 387	23,8	5 938	6,9	7 640	8,9	2 081	2,4	-	-	-	-	-	-	708	0,8	266
16 076	16,1	13 900	13,9	9 784	9,8	4 871	4,9	767	0,8	683	0,7	1 541	1,5	233	0,2	267
18 966	20,1	6 880	7,3	10 429	11,1	3 914	4,2	650	0,7	-	-	770	0,8	273	0,3	268
11 181	13,7	6 554	8,1	12 822	15,8	1 803	2,2	2 653	3,3	1 388	1,7	1 719	2,1	618	0,8	269
15 267	23,4	2 801	4,3	7 905	12,1	1 817	2,8	1 481	2,3	294	0,5	808	1,2	294	0,5	270
6 437	10,8	8 006	13,5	3 885	6,5	1 119	1,9	-	-	-	-	574	1,0	397	0,7	271
11 310	20,5	4 174	7,6	5 355	9,7	1 301	2,4	-	-	-	-	-	-	496	0,9	272
9 544	14,6	10 476	16,0	5 896	9,0	3 239	4,9	460	0,7	310	0,5	613	0,9	198	0,3	273
10 913	17,7	4 161	6,7	6 666	10,8	2 541	4,1	377	0,6	-	-	360	0,6	258	0,4	274
5 904	11,3	4 775	9,2	7 140	13,7	1 205	2,3	1 327	2,6	647	1,2	709	1,4	452	0,9	275
7 825	18,1	5 643	13,0	4 935	11,4	1 040	2,4	791	1,8	128	0,3	426	1,0	223	0,5	276
<b>184 564</b>	<b>13,7</b>	<b>111 143</b>	<b>8,3</b>	<b>92 082</b>	<b>6,8</b>	<b>42 050</b>	<b>3,1</b>	-	-	<b>6 219</b>	<b>0,5</b>	<b>4 620</b>	<b>0,3</b>	<b>7 504</b>	<b>0,6</b>	<b>277</b>
<b>307 034</b>	<b>24,9</b>	<b>62 851</b>	<b>5,1</b>	<b>106 785</b>	<b>8,7</b>	<b>36 270</b>	<b>2,9</b>	-	-	-	-	-	-	<b>8 161</b>	<b>0,7</b>	<b>278</b>
<b>263 625</b>	<b>17,4</b>	<b>187 214</b>	<b>12,4</b>	<b>170 012</b>	<b>11,3</b>	<b>100 286</b>	<b>6,6</b>	<b>11 359</b>	<b>0,8</b>	<b>13 172</b>	<b>0,9</b>	<b>14 793</b>	<b>1,0</b>	<b>3 368</b>	<b>0,2</b>	<b>279</b>
<b>309 744</b>	<b>21,8</b>	<b>87 953</b>	<b>6,2</b>	<b>165 171</b>	<b>11,6</b>	<b>70 895</b>	<b>5,0</b>	<b>8 667</b>	<b>0,6</b>	-	-	<b>11 679</b>	<b>0,8</b>	<b>3 689</b>	<b>0,3</b>	<b>280</b>
<b>177 919</b>	<b>14,5</b>	<b>80 889</b>	<b>6,6</b>	<b>195 196</b>	<b>15,9</b>	<b>40 147</b>	<b>3,3</b>	<b>33 924</b>	<b>2,8</b>	<b>27 988</b>	<b>2,3</b>	<b>17 651</b>	<b>1,4</b>	<b>8 090</b>	<b>0,7</b>	<b>281</b>
<b>239 441</b>	<b>24,4</b>	<b>42 990</b>	<b>4,4</b>	<b>119 713</b>	<b>12,2</b>	<b>36 614</b>	<b>3,7</b>	<b>19 262</b>	<b>2,0</b>	<b>6 024</b>	<b>0,6</b>	<b>10 686</b>	<b>1,1</b>	<b>4 060</b>	<b>0,4</b>	<b>282</b>
10 704	11,7	6 852	7,5	7 213	7,9	4 381	4,8	-	-	646	0,7	955	1,0	564	0,6	283
18 896	21,9	4 256	4,9	5 223	6,1	2 233	2,6	-	-	-	-	-	-	738	0,9	284
16 344	15,9	10 857	10,6	13 247	12,9	8 872	8,6	502	0,5	879	0,9	885	0,9	401	0,4	285
19 266	19,9	5 629	5,8	10 834	11,2	5 629	5,8	471	0,5	-	-	735	0,8	477	0,5	286
11 426	12,9	5 038	5,7	14 562	16,5	3 615	4,1	1 770	2,0	2 113	2,4	1 061	1,2	1 040	1,2	287
16 900	22,6	2 985	4,0	9 268	12,4	3 551	4,7	1 282	1,7	571	0,8	825	1,1	636	0,8	288
11 802	13,8	5 247	6,1	10 071	11,7	6 568	7,7	-	-	943	1,1	1 175	1,4	541	0,6	289
18 833	24,6	2 532	3,3	7 186	9,4	3 756	4,9	-	-	-	-	-	-	431	0,6	290
18 407	18,6	8 480	8,6	17 620	17,8	12 393	12,5	335	0,3	1 148	1,2	1 173	1,2	394	0,4	291
21 404	23,3	3 981	4,3	14 512	15,8	8 368	9,1	388	0,4	-	-	834	0,9	351	0,4	292
11 525	14,2	3 450	4,3	17 284	21,3	5 024	6,2	1 286	1,6	2 854	3,5	1 194	1,5	1 110	1,4	293
16 099	24,8	1 955	3,0	11 279	17,4	5 417	8,3	977	1,5	655	1,0	837	1,3	519	0,8	294

Noch: 3. Ergebnisse der Landtagswahlen 2016 und 2011, der Bundestagswahlen 2017 und 2013 sowie der Europawahlen 2019 und

Lfd. Nr.	Wahlkreis Regierungsbezirk Land	Wahl <sup>1)</sup> Wahl- jahr	Wahl- berechtigte	Wähler/ -innen	Wahl- beteili- gung	Stimmen		Von den gültigen Stimmen entfielen auf					
						un- gültige	gültige	GRÜNE		CDU		AfD	
								Anzahl	%	Anzahl	%	Anzahl	%
295	48 Breisgau	L 16	126 484	91 322	72,2	0,9	90 467	31 728	35,1	25 189	27,8	10 392	11,5
296		11	123 111	83 851	68,1	1,5	82 632	24 924	30,2	27 656	33,5	-	-
297		B 17	128 653	103 473	80,4	0,9	102 519	16 611	16,2	36 783	35,9	9 594	9,4
298		13	125 441	95 632	76,2	1,2	94 467	13 199	14,0	42 795	45,3	4 172	4,4
299		E 19	129 091	85 772	66,4	2,1	83 982	23 065	27,5	25 625	30,5	6 417	7,6
300		14	125 942	71 035	56,4	2,6	69 206	11 278	16,3	26 305	38,0	5 073	7,3
301	49 Emmendingen	L 16	122 345	87 245	71,3	0,9	86 446	30 691	35,5	21 177	24,5	10 025	11,6
302		11	120 157	79 986	66,6	1,5	78 772	23 962	30,4	25 501	32,4	-	-
303		B 17	123 390	98 202	79,6	1,1	97 150	14 489	14,9	34 175	35,2	9 740	10,0
304		13	121 495	90 529	74,5	1,5	89 206	11 779	13,2	39 278	44,0	3 723	4,2
305		E 19	123 701	81 001	65,5	2,3	79 162	20 137	25,4	23 443	29,6	6 466	8,2
306		14	121 857	65 600	53,8	3,1	63 575	9 624	15,1	23 457	36,9	3 822	6,0
307	50 Lahr	L 16	109 901	72 463	65,9	1,1	71 660	21 966	30,7	20 066	28,0	10 755	15,0
308		11	109 302	65 533	60,0	2,0	64 248	15 449	24,0	26 616	41,4	-	-
309		B 17	110 246	82 459	74,8	1,4	81 291	9 754	12,0	30 649	37,7	10 443	12,8
310		13	109 711	74 958	68,3	2,0	73 468	7 601	10,3	35 603	48,5	3 951	5,4
311		E 19	110 870	66 810	60,3	2,4	65 184	13 915	21,3	22 231	34,1	6 787	10,4
312		14	110 572	54 888	49,6	3,8	52 779	6 049	11,5	22 571	42,8	3 753	7,1
313	51 Offenburg	L 16	99 217	67 864	68,4	1,1	67 124	22 611	33,7	19 095	28,4	9 432	14,1
314		11	99 225	61 053	61,5	1,7	60 020	15 932	26,5	24 888	41,5	-	-
315		B 17	99 578	76 278	76,6	1,3	75 256	11 181	14,9	27 471	36,5	8 574	11,4
316		13	99 644	70 896	71,1	1,7	69 665	7 985	11,5	32 571	46,8	4 059	5,8
317		E 19	99 829	61 813	61,9	2,1	60 499	14 996	24,8	20 458	33,8	5 653	9,3
318		14	99 784	52 185	52,3	3,3	50 446	6 812	13,5	20 754	41,1	3 722	7,4
319	52 Kehl	L 16	105 364	70 040	66,5	1,2	69 206	19 898	28,8	21 296	30,8	10 388	15,0
320		11	105 145	64 101	61,0	1,7	63 001	14 394	22,8	28 554	45,3	-	-
321		B 17	105 973	79 446	75,0	1,3	78 393	10 039	12,8	29 562	37,7	9 226	11,8
322		13	105 475	74 363	70,5	1,6	73 157	7 326	10,0	36 402	49,8	3 684	5,0
323		E 19	106 395	64 356	60,5	2,3	62 907	13 940	22,2	22 170	35,2	6 418	10,2
324		14	105 947	54 139	51,1	3,5	52 248	5 780	11,1	22 819	43,7	3 609	6,9
325	53 Rottweil	L 16	102 909	71 733	69,7	1,1	70 953	18 475	26,0	23 421	33,0	11 634	16,4
326		11	103 723	68 115	65,7	2,4	66 494	11 508	17,3	30 505	45,9	-	-
327		B 17	103 246	79 309	76,8	1,3	78 315	7 937	10,1	29 924	38,2	10 820	13,8
328		13	103 229	74 630	72,3	1,6	73 416	5 262	7,2	37 728	51,4	4 762	6,5
329		E 19	102 914	63 538	61,7	2,2	62 164	10 693	17,2	23 180	37,3	7 203	11,6
330		14	103 195	53 160	51,5	3,4	51 354	4 112	8,0	24 116	47,0	4 542	8,8
331	54 Villingen- Schwenningen	L 16	121 156	82 316	67,9	1,1	81 425	25 735	31,6	23 621	29,0	12 065	14,8
332		11	121 863	75 656	62,1	1,5	74 521	16 698	22,4	31 757	42,6	-	-
333		B 17	121 069	91 339	75,4	1,2	90 227	11 372	12,6	33 856	37,5	11 284	12,5
334		13	122 116	87 462	71,6	1,5	86 174	7 922	9,2	42 351	49,1	4 700	5,5
335		E 19	120 603	70 490	58,4	2,0	69 058	14 853	21,5	25 197	36,5	6 598	9,6
336		14	122 016	59 758	49,0	2,6	58 217	6 411	11,0	25 877	44,4	4 781	8,2

2014 nach Wahlkreisen der Landtagswahl 2021 in Baden-Württemberg

Von den gültigen Stimmen entfielen auf																Lfd. Nr.
SPD		FDP		Sonstige		darunter <sup>2)</sup>										
						DIE LINKE		FREIE WÄHLER		Die PARTEI		Tierschutzpartei		ÖDP		
Anzahl	%	Anzahl	%	Anzahl	%	Anzahl	%	Anzahl	%	Anzahl	%	Anzahl	%	Anzahl	%	
11 051	12,2	6 657	7,4	5 450	6,0	2 347	2,6	–	–	–	–	1 252	1,4	618	0,7	295
19 839	24,0	4 562	5,5	5 651	6,8	1 910	2,3	–	–	–	–	–	–	–	–	296
17 114	16,7	11 469	11,2	10 948	10,7	6 392	6,2	592	0,6	702	0,7	1 152	1,1	328	0,3	297
19 294	20,4	5 413	5,7	9 594	10,2	4 359	4,6	432	0,5	–	–	828	0,9	245	0,3	298
11 373	13,5	5 203	6,2	12 299	14,6	2 383	2,8	2 233	2,7	1 420	1,7	1 389	1,7	747	0,9	299
16 242	23,5	2 575	3,7	7 733	11,2	2 214	3,2	1 432	2,1	307	0,4	818	1,2	309	0,4	300
11 584	13,4	6 492	7,5	6 477	7,5	2 311	2,7	–	–	–	–	1 280	1,5	1 043	1,2	301
19 555	24,8	3 360	4,3	6 394	8,1	1 789	2,3	–	–	–	–	–	–	1 164	1,5	302
17 835	18,4	10 215	10,5	10 696	11,0	6 000	6,2	639	0,7	608	0,6	1 307	1,3	663	0,7	303
19 588	22,0	4 443	5,0	10 395	11,7	4 255	4,8	373	0,4	–	–	954	1,1	762	0,9	304
11 928	15,1	4 668	5,9	12 520	15,8	2 209	2,8	2 319	2,9	1 453	1,8	1 291	1,6	1 377	1,7	305
15 837	24,9	2 174	3,4	8 661	13,6	2 147	3,4	1 634	2,6	327	0,5	984	1,5	961	1,5	306
9 295	13,0	4 810	6,7	4 768	6,7	1 748	2,4	–	–	–	–	763	1,1	551	0,8	307
14 691	22,9	2 623	4,1	4 869	7,6	2 002	3,1	–	–	–	–	–	–	604	0,9	308
14 025	17,3	8 801	10,8	7 619	9,4	4 088	5,0	732	0,9	395	0,5	877	1,1	330	0,4	309
14 819	20,2	3 942	5,4	7 552	10,3	3 141	4,3	432	0,6	–	–	616	0,8	353	0,5	310
8 990	13,8	3 580	5,5	9 681	14,9	1 522	2,3	2 759	4,2	903	1,4	996	1,5	566	0,9	311
12 342	23,4	1 550	2,9	6 514	12,3	1 510	2,9	1 740	3,3	198	0,4	636	1,2	343	0,6	312
7 089	10,6	4 982	7,4	3 915	5,8	1 466	2,2	–	–	–	–	749	1,1	350	0,5	313
12 941	21,6	2 392	4,0	3 867	6,4	1 591	2,7	–	–	–	–	–	–	–	–	314
12 479	16,6	8 135	10,8	7 416	9,9	4 121	5,5	613	0,8	438	0,6	712	0,9	203	0,3	315
13 676	19,6	3 879	5,6	7 495	10,8	3 425	4,9	432	0,6	–	–	584	0,8	172	0,2	316
7 717	12,8	3 160	5,2	8 515	14,1	1 352	2,2	2 393	4,0	930	1,5	712	1,2	400	0,7	317
11 991	23,8	1 547	3,1	5 620	11,1	1 415	2,8	1 397	2,8	212	0,4	508	1,0	179	0,4	318
8 422	12,2	5 579	8,1	3 623	5,2	1 616	2,3	–	–	–	–	–	–	606	0,9	319
12 477	19,8	3 050	4,8	4 526	7,2	1 943	3,1	–	–	–	–	–	–	–	–	320
12 927	16,5	8 805	11,2	7 834	10,0	4 290	5,5	688	0,9	521	0,7	737	0,9	177	0,2	321
13 772	18,8	4 261	5,8	7 712	10,5	3 337	4,6	420	0,6	–	–	660	0,9	178	0,2	322
7 885	12,5	3 486	5,5	9 008	14,3	1 472	2,3	2 259	3,6	952	1,5	886	1,4	327	0,5	323
12 601	24,1	1 534	2,9	5 905	11,3	1 382	2,6	1 401	2,7	231	0,4	621	1,2	169	0,3	324
6 114	8,6	6 023	8,5	5 286	7,5	1 322	1,9	882	1,2	–	–	–	–	1 314	1,9	325
12 940	19,5	3 869	5,8	7 672	11,5	1 569	2,4	–	–	–	–	–	–	2 562	3,9	326
11 412	14,6	10 671	13,6	7 551	9,6	3 496	4,5	779	1,0	396	0,5	447	0,6	880	1,1	327
12 867	17,5	4 437	6,0	8 360	11,4	2 769	3,8	558	0,8	–	–	514	0,7	976	1,3	328
6 914	11,1	4 739	7,6	9 435	15,2	1 260	2,0	1 948	3,1	812	1,3	773	1,2	1 663	2,7	329
9 731	18,9	2 416	4,7	6 437	12,5	1 174	2,3	1 106	2,2	179	0,3	507	1,0	1 126	2,2	330
8 179	10,0	6 437	7,9	5 388	6,6	1 619	2,0	836	1,0	676	0,8	–	–	439	0,5	331
16 535	22,2	3 780	5,1	5 751	7,7	1 692	2,3	–	–	–	–	–	–	571	0,8	332
14 017	15,5	10 740	11,9	8 958	9,9	4 989	5,5	749	0,8	526	0,6	725	0,8	227	0,3	333
16 557	19,2	4 950	5,7	9 694	11,2	3 670	4,3	830	1,0	–	–	667	0,8	291	0,3	334
8 002	11,6	4 697	6,8	9 711	14,1	1 597	2,3	2 382	3,4	983	1,4	791	1,1	505	0,7	335
12 069	20,7	2 200	3,8	6 879	11,8	1 610	2,8	1 664	2,9	214	0,4	625	1,1	210	0,4	336

Noch: 3. Ergebnisse der Landtagswahlen 2016 und 2011, der Bundestagswahlen 2017 und 2013 sowie der Europawahlen 2019 und

Lfd. Nr.	Wahlkreis Regierungsbezirk Land	Wahl <sup>1)</sup> Wahl- jahr	Wahl- berechtigte	Wähler/ -innen	Wahl- beteili- gung	Stimmen		Von den gültigen Stimmen entfielen auf					
						un- gültige	gültige	GRÜNE		CDU		AfD	
								Anzahl	%	Anzahl	%	Anzahl	%
337	55 Tuttlingen- Donauessingen	L 16	124 057	85 345	68,8	1,0	84 491	22 784	27,0	28 510	33,7	13 411	15,9
338		11	124 454	77 629	62,4	1,4	76 514	13 371	17,5	35 461	46,3	-	-
339		B 17	124 604	94 504	75,8	1,3	93 240	9 696	10,4	35 052	37,6	13 144	14,1
340		13	124 504	88 920	71,4	1,6	87 518	6 727	7,7	45 222	51,7	4 598	5,3
341		E 19	123 652	74 505	60,3	2,5	72 649	13 402	18,4	27 389	37,7	7 939	10,9
342		14	124 568	62 935	50,5	3,3	60 848	5 700	9,4	29 909	49,2	4 530	7,4
343	56 Konstanz	L 16	101 097	71 617	70,8	0,7	71 101	28 183	39,6	16 073	22,6	6 707	9,4
344		11	98 035	65 486	66,8	1,2	64 689	22 428	34,7	21 211	32,8	-	-
345		B 17	103 236	82 558	80,0	0,7	81 979	16 064	19,6	25 645	31,3	6 265	7,6
346		13	100 945	76 239	75,5	1,0	75 495	11 957	15,8	30 376	40,2	3 888	5,2
347		E 19	103 208	69 566	67,4	1,3	68 667	23 406	34,1	17 368	25,3	4 064	5,9
348		14	101 304	53 860	53,2	1,4	53 091	10 630	20,0	17 713	33,4	3 400	6,4
349	57 Singen	L 16	101 365	67 526	66,6	1,1	66 809	19 209	28,8	18 560	27,8	10 520	15,7
350		11	100 395	60 936	60,7	1,8	59 834	13 500	22,6	23 994	40,1	-	-
351		B 17	101 899	76 303	74,9	1,2	75 404	9 138	12,1	26 549	35,2	9 950	13,2
352		13	101 448	71 318	70,3	1,4	70 321	6 489	9,2	33 187	47,2	4 139	5,9
353		E 19	101 939	60 370	59,2	2,2	59 062	12 807	21,7	20 135	34,1	6 179	10,5
354		14	101 607	48 979	48,2	3,0	47 523	5 516	11,6	20 423	43,0	3 570	7,5
355	58 Lörrach	L 16	125 929	81 668	64,9	1,1	80 784	25 618	31,7	20 323	25,2	10 690	13,2
356		11	124 680	74 992	60,1	1,7	73 686	20 631	28,0	23 421	31,8	-	-
357		B 17	127 153	96 044	75,5	1,0	95 075	14 326	15,1	32 263	33,9	10 489	11,0
358		13	126 676	89 142	70,4	1,3	87 942	10 932	12,4	37 655	42,8	4 803	5,5
359		E 19	125 620	76 051	60,5	1,9	74 607	19 232	25,8	20 510	27,5	6 818	9,1
360		14	126 798	61 908	48,8	2,6	60 321	9 046	15,0	20 770	34,4	4 339	7,2
361	59 Waldshut	L 16	122 603	79 036	64,5	1,1	78 199	23 769	30,4	24 099	30,8	9 647	12,3
362		11	122 040	73 771	60,4	1,6	72 613	16 737	23,0	28 482	39,2	-	-
363		B 17	123 987	91 694	74,0	1,0	90 747	11 832	13,0	34 984	38,6	9 767	10,8
364		13	123 430	86 046	69,7	1,4	84 802	8 330	9,8	41 541	49,0	4 352	5,1
365		E 19	123 350	73 574	59,6	1,8	72 246	16 900	23,4	24 343	33,7	6 626	9,2
366		14	123 301	60 334	48,9	2,5	58 822	6 890	11,7	24 732	42,0	3 809	6,5
<b>367</b>	<b>Regierungsbezirk</b>	L 16	<b>1 612 770</b>	<b>1 106 832</b>	<b>68,6</b>	<b>1,0</b>	<b>1 095 969</b>	<b>361 087</b>	<b>32,9</b>	<b>299 631</b>	<b>27,3</b>	<b>142 460</b>	<b>13,0</b>
<b>368</b>	<b>Freiburg</b>	11	<b>1 596 397</b>	<b>1 015 598</b>	<b>63,6</b>	<b>1,6</b>	<b>999 800</b>	<b>269 824</b>	<b>27,0</b>	<b>373 606</b>	<b>37,4</b>	<b>-</b>	<b>-</b>
<b>369</b>		B 17	<b>1 625 563</b>	<b>1 255 246</b>	<b>77,2</b>	<b>1,1</b>	<b>1 241 623</b>	<b>183 528</b>	<b>14,8</b>	<b>436 885</b>	<b>35,2</b>	<b>135 307</b>	<b>10,9</b>
<b>370</b>		13	<b>1 614 668</b>	<b>1 170 724</b>	<b>72,5</b>	<b>1,4</b>	<b>1 154 237</b>	<b>140 672</b>	<b>12,2</b>	<b>525 223</b>	<b>45,5</b>	<b>58 134</b>	<b>5,0</b>
<b>371</b>		E 19	<b>1 624 685</b>	<b>1 019 790</b>	<b>62,8</b>	<b>2,0</b>	<b>999 652</b>	<b>254 718</b>	<b>25,5</b>	<b>310 376</b>	<b>31,0</b>	<b>87 649</b>	<b>8,8</b>
<b>372</b>		14	<b>1 618 444</b>	<b>840 939</b>	<b>52,0</b>	<b>2,7</b>	<b>818 194</b>	<b>119 668</b>	<b>14,6</b>	<b>320 318</b>	<b>39,1</b>	<b>57 536</b>	<b>7,0</b>
373	60 Reutlingen	L 16	127 898	91 007	71,2	1,0	90 077	28 073	31,2	21 489	23,9	13 604	15,1
374		11	126 445	85 256	67,4	1,1	84 282	21 607	25,6	30 577	36,3	-	-
375		B 17	128 584	101 472	78,9	0,9	100 609	15 264	15,2	32 391	32,2	12 297	12,2
376		13	127 272	95 787	75,3	1,1	94 723	11 712	12,4	40 504	42,8	5 540	5,8
377		E 19	128 859	79 292	61,5	1,0	78 466	20 009	25,5	21 907	27,9	7 807	9,9
378		14	128 091	61 664	48,1	1,4	60 775	9 498	15,6	21 078	34,7	5 790	9,5

**2014 nach Wahlkreisen der Landtagswahl 2021 in Baden-Württemberg**

Von den gültigen Stimmen entfielen auf																Lfd. Nr.
SPD		FDP		Sonstige		darunter <sup>2)</sup>										
						DIE LINKE		FREIE WÄHLER		Die PARTEI		Tierschutzpartei		ÖDP		
Anzahl	%	Anzahl	%	Anzahl	%	Anzahl	%	Anzahl	%	Anzahl	%	Anzahl	%	Anzahl	%	
7 467	8,8	7 023	8,3	5 296	6,3	1 798	2,1	–	–	–	–	610	0,7	476	0,6	337
16 089	21,0	5 322	7,0	6 271	8,2	2 006	2,6	–	–	–	–	–	–	984	1,3	338
13 686	14,7	12 651	13,6	9 011	9,7	4 764	5,1	775	0,8	510	0,5	670	0,7	267	0,3	339
15 471	17,7	5 935	6,8	9 565	10,9	3 642	4,2	984	1,1	–	–	633	0,7	330	0,4	340
7 703	10,6	5 958	8,2	10 258	14,1	1 613	2,2	2 091	2,9	1 056	1,5	1 002	1,4	518	0,7	341
11 312	18,6	2 919	4,8	6 478	10,6	1 496	2,5	1 273	2,1	214	0,4	616	1,0	259	0,4	342
8 704	12,2	6 447	9,1	4 987	7,0	2 745	3,9	–	–	–	–	901	1,3	382	0,5	343
13 125	20,3	3 544	5,5	4 381	6,8	1 760	2,7	–	–	–	–	–	–	457	0,7	344
12 630	15,4	10 838	13,2	10 537	12,9	6 947	8,5	372	0,5	810	1,0	767	0,9	249	0,3	345
15 831	21,0	5 323	7,1	8 120	10,8	4 143	5,5	302	0,4	–	–	612	0,8	328	0,4	346
8 075	11,8	4 520	6,6	11 234	16,4	2 872	4,2	1 540	2,2	1 842	2,7	784	1,1	604	0,9	347
12 217	23,0	2 443	4,6	6 688	12,6	2 462	4,6	1 078	2,0	381	0,7	624	1,2	303	0,6	348
8 550	12,8	5 529	8,3	4 441	6,6	1 443	2,2	940	1,4	482	0,7	–	–	423	0,6	349
14 012	23,4	3 616	6,0	4 712	7,9	1 783	3,0	–	–	–	–	–	–	565	0,9	350
11 899	15,8	9 920	13,2	7 948	10,5	4 359	5,8	616	0,8	544	0,7	706	0,9	207	0,3	351
13 673	19,4	5 412	7,7	7 421	10,6	3 152	4,5	347	0,5	–	–	568	0,8	333	0,5	352
7 007	11,9	4 030	6,8	8 904	15,1	1 490	2,5	2 189	3,7	1 023	1,7	790	1,3	456	0,8	353
10 266	21,6	2 136	4,5	5 612	11,8	1 404	3,0	1 315	2,8	183	0,4	502	1,1	239	0,5	354
13 463	16,7	5 270	6,5	5 420	6,7	2 198	2,7	–	–	550	0,7	–	–	475	0,6	355
20 401	27,7	3 582	4,9	5 651	7,7	1 971	2,7	–	–	–	–	–	–	–	–	356
17 177	18,1	10 480	11,0	10 340	10,9	5 940	6,2	627	0,7	661	0,7	780	0,8	274	0,3	357
19 314	22,0	4 998	5,7	10 240	11,6	4 503	5,1	404	0,5	–	–	730	0,8	237	0,3	358
11 435	15,3	4 780	6,4	11 832	15,9	2 432	3,3	2 568	3,4	1 280	1,7	965	1,3	498	0,7	359
15 811	26,2	2 365	3,9	7 990	13,2	2 142	3,6	1 538	2,5	282	0,5	669	1,1	292	0,5	360
9 601	12,3	5 803	7,4	5 280	6,8	1 726	2,2	937	1,2	–	–	–	–	444	0,6	361
17 987	24,8	3 828	5,3	5 579	7,7	1 617	2,2	–	–	–	–	–	–	826	1,1	362
15 781	17,4	9 535	10,5	8 848	9,8	4 838	5,3	856	0,9	484	0,5	788	0,9	322	0,4	363
16 971	20,0	4 504	5,3	9 104	10,7	3 584	4,2	665	0,8	–	–	607	0,7	425	0,5	364
9 768	13,5	4 079	5,6	10 530	14,6	1 887	2,6	2 844	3,9	967	1,3	899	1,2	475	0,7	365
14 187	24,1	1 925	3,3	7 279	12,4	1 706	2,9	1 846	3,1	203	0,3	587	1,0	299	0,5	366
<b>132 025</b>	<b>12,0</b>	<b>83 151</b>	<b>7,6</b>	<b>77 615</b>	<b>7,1</b>	<b>33 288</b>	<b>3,0</b>	<b>3 595</b>	<b>0,3</b>	<b>3 297</b>	<b>0,3</b>	<b>7 685</b>	<b>0,7</b>	<b>8 226</b>	<b>0,8</b>	<b>367</b>
<b>228 321</b>	<b>22,8</b>	<b>50 316</b>	<b>5,0</b>	<b>77 733</b>	<b>7,8</b>	<b>27 622</b>	<b>2,8</b>	–	–	–	–	–	–	<b>8 902</b>	<b>0,9</b>	<b>368</b>
<b>205 733</b>	<b>16,6</b>	<b>141 597</b>	<b>11,4</b>	<b>138 573</b>	<b>11,2</b>	<b>81 489</b>	<b>6,6</b>	<b>8 875</b>	<b>0,7</b>	<b>8 622</b>	<b>0,7</b>	<b>11 726</b>	<b>0,9</b>	<b>4 922</b>	<b>0,4</b>	<b>369</b>
<b>232 503</b>	<b>20,1</b>	<b>67 107</b>	<b>5,8</b>	<b>130 598</b>	<b>11,3</b>	<b>57 977</b>	<b>5,0</b>	<b>7 038</b>	<b>0,6</b>	–	–	<b>9 542</b>	<b>0,8</b>	<b>5 458</b>	<b>0,5</b>	<b>370</b>
<b>129 748</b>	<b>13,0</b>	<b>61 388</b>	<b>6,1</b>	<b>155 773</b>	<b>15,6</b>	<b>30 728</b>	<b>3,1</b>	<b>30 581</b>	<b>3,1</b>	<b>18 588</b>	<b>1,9</b>	<b>13 533</b>	<b>1,4</b>	<b>10 286</b>	<b>1,0</b>	<b>371</b>
<b>187 605</b>	<b>22,9</b>	<b>30 724</b>	<b>3,8</b>	<b>102 343</b>	<b>12,5</b>	<b>29 630</b>	<b>3,6</b>	<b>19 683</b>	<b>2,4</b>	<b>4 157</b>	<b>0,5</b>	<b>9 359</b>	<b>1,1</b>	<b>5 844</b>	<b>0,7</b>	<b>372</b>
12 829	14,2	7 590	8,4	6 492	7,2	3 049	3,4	–	–	681	0,8	–	–	522	0,6	373
20 842	24,7	4 802	5,7	6 454	7,7	2 393	2,8	–	–	–	–	–	–	593	0,7	374
15 963	15,9	13 366	13,3	11 328	11,3	7 339	7,3	512	0,5	834	0,8	700	0,7	259	0,3	375
19 555	20,6	6 268	6,6	11 144	11,8	5 218	5,5	513	0,5	–	–	640	0,7	324	0,3	376
11 325	14,4	5 759	7,3	11 659	14,9	2 882	3,7	1 797	2,3	1 496	1,9	848	1,1	643	0,8	377
14 085	23,2	2 705	4,5	7 619	12,5	2 616	4,3	1 174	1,9	370	0,6	608	1,0	326	0,5	378

Noch: 3. Ergebnisse der Landtagswahlen 2016 und 2011, der Bundestagswahlen 2017 und 2013 sowie der Europawahlen 2019 und

Lfd. Nr.	Wahlkreis Regierungsbezirk Land	Wahl <sup>1)</sup> Wahl- jahr	Wahl- berechtigte	Wähler/ -innen	Wahl- beteili- gung	Stimmen		Von den gültigen Stimmen entfielen auf					
						un- gültige	gültige	GRÜNE		CDU		AfD	
								Anzahl	%	Anzahl	%	Anzahl	%
379	61 Hechingen-	L 16	118 891	86 211	72,5	1,2	85 181	23 711	27,8	24 299	28,5	13 695	16,1
380	Münsingen	11	119 261	81 421	68,3	1,5	80 188	15 119	18,9	35 675	44,5	-	-
381		B 17	119 247	94 212	79,0	1,2	93 112	11 789	12,7	34 035	36,6	12 713	13,7
382		13	119 473	90 107	75,4	1,5	88 788	8 320	9,4	44 405	50,0	4 659	5,2
383		E 19	119 017	75 579	63,5	1,9	74 129	14 542	19,6	24 488	33,0	8 655	11,7
384		14	119 640	63 449	53,0	2,8	61 669	6 745	10,9	27 682	44,9	4 908	8,0
385	62 Tübingen	L 16	128 848	96 788	75,1	0,6	96 177	36 572	38,0	22 569	23,5	9 768	10,2
386		11	125 058	92 079	73,6	0,9	91 291	29 726	32,6	28 910	31,7	-	-
387		B 17	130 259	107 585	82,6	0,7	106 791	21 666	20,3	31 255	29,3	9 074	8,5
388		13	127 553	100 859	79,1	0,9	99 965	17 084	17,1	39 047	39,1	4 115	4,1
389		E 19	132 006	92 646	70,2	1,0	91 708	29 986	32,7	21 542	23,5	6 387	7,0
390		14	128 605	74 763	58,1	1,4	73 747	15 779	21,4	22 658	30,7	5 269	7,1
391	63 Balingen	L 16	120 378	81 849	68,0	0,9	81 110	23 505	29,0	23 953	29,5	14 546	17,9
392		11	121 624	77 585	63,8	1,6	76 372	13 038	17,1	35 226	46,1	-	-
393		B 17	120 784	91 205	75,5	1,4	89 935	9 840	10,9	32 238	35,8	12 710	14,1
394		13	121 092	86 752	71,6	1,4	85 575	6 747	7,9	43 363	50,7	4 396	5,1
395		E 19	120 684	72 038	59,7	2,1	70 547	12 691	18,0	25 268	35,8	8 643	12,3
396		14	121 060	59 746	49,4	2,9	58 038	5 284	9,1	26 475	45,6	4 913	8,5
397	64 Ulm	L 16	120 198	80 559	67,0	0,7	79 963	26 421	33,0	20 121	25,2	10 358	13,0
398		11	118 642	76 601	64,6	1,2	75 685	18 709	24,7	29 192	38,6	-	-
399		B 17	121 355	95 927	79,0	0,8	95 141	14 873	15,6	31 731	33,4	10 027	10,5
400		13	120 053	93 869	78,2	0,9	92 997	11 089	11,9	41 135	44,2	4 389	4,7
401		E 19	121 714	79 056	65,0	1,2	78 126	21 834	27,9	22 522	28,8	5 998	7,7
402		14	120 756	62 734	52,0	1,4	61 836	9 820	15,9	22 267	36,0	4 251	6,9
403	65 Ehingen	L 16	100 504	72 100	71,7	1,0	71 402	19 691	27,6	25 881	36,2	11 389	16,0
404		11	100 236	67 692	67,5	1,3	66 814	12 844	19,2	34 100	51,0	-	-
405		B 17	101 318	81 533	80,5	1,0	80 722	9 287	11,5	33 257	41,2	10 405	12,9
406		13	100 649	73 330	72,9	1,2	72 471	5 934	8,2	39 235	54,1	3 450	4,8
407		E 19	101 893	68 289	67,0	1,9	66 986	13 223	19,7	26 941	40,2	6 944	10,4
408		14	100 796	58 401	57,9	2,5	56 922	5 856	10,3	28 710	50,4	3 708	6,5
409	66 Biberach	L 16	128 547	91 591	71,3	1,0	90 716	26 660	29,4	32 540	35,9	13 578	15,0
410		11	126 670	82 654	65,3	1,4	81 537	15 321	18,8	41 376	50,7	-	-
411		B 17	130 210	102 791	78,9	1,1	101 670	11 690	11,5	43 539	42,8	12 680	12,5
412		13	127 570	94 878	74,4	1,3	93 610	8 547	9,1	52 648	56,2	3 803	4,1
413		E 19	130 395	83 833	64,3	1,9	82 202	17 309	21,1	32 972	40,1	7 537	9,2
414		14	127 678	68 804	53,9	2,8	66 867	7 156	10,7	34 710	51,9	3 832	5,7
415	67 Bodensee	L 16	129 785	93 402	72,0	0,7	92 731	33 120	35,7	25 392	27,4	11 503	12,4
416		11	126 991	85 880	67,6	1,2	84 871	22 358	26,3	32 309	38,1	-	-
417		B 17	130 860	104 944	80,2	0,8	104 068	15 667	15,1	37 654	36,2	10 666	10,2
418		13	129 813	98 514	75,9	1,1	97 399	11 702	12,0	46 191	47,4	4 500	4,6
419		E 19	131 638	88 238	67,0	1,4	86 967	22 708	26,1	27 931	32,1	7 502	8,6
420		14	130 533	72 176	55,3	1,8	70 873	10 801	15,2	28 812	40,7	4 860	6,9

2014 nach Wahlkreisen der Landtagswahl 2021 in Baden-Württemberg

Von den gültigen Stimmen entfielen auf																Lfd. Nr.
SPD		FDP		Sonstige		darunter <sup>2)</sup>										
						DIE LINKE		FREIE WÄHLER		Die PARTEI		Tierschutzpartei		ÖDP		
Anzahl	%	Anzahl	%	Anzahl	%	Anzahl	%	Anzahl	%	Anzahl	%	Anzahl	%	Anzahl	%	
9 538	11,2	9 733	11,4	4 205	4,9	1 855	2,2	-	-	-	-	-	-	670	0,8	379
17 114	21,3	5 934	7,4	6 346	7,9	2 276	2,8	-	-	-	-	-	-	665	0,8	380
13 290	14,3	12 831	13,8	8 454	9,1	4 851	5,2	560	0,6	576	0,6	651	0,7	298	0,3	381
15 863	17,9	6 219	7,0	9 322	10,5	3 870	4,4	511	0,6	-	-	595	0,7	280	0,3	382
8 118	11,0	8 477	11,4	9 849	13,3	1 845	2,5	2 138	2,9	1 008	1,4	815	1,1	534	0,7	383
12 364	20,0	2 739	4,4	7 231	11,7	1 919	3,1	1 394	2,3	237	0,4	596	1,0	277	0,4	384
12 243	12,7	6 197	6,4	8 828	9,2	5 223	5,4	-	-	691	0,7	-	-	651	0,7	385
20 089	22,0	4 412	4,8	8 154	8,9	3 280	3,6	-	-	-	-	-	-	416	0,5	386
16 740	15,7	12 070	11,3	15 986	15,0	11 640	10,9	452	0,4	974	0,9	594	0,6	488	0,5	387
21 126	21,1	5 474	5,5	13 119	13,1	7 174	7,2	288	0,3	-	-	664	0,7	446	0,4	388
12 357	13,5	5 203	5,7	16 233	17,7	5 160	5,6	1 330	1,5	2 529	2,8	1 021	1,1	1 092	1,2	389
16 788	22,8	2 939	4,0	10 314	14,0	4 711	6,4	877	1,2	656	0,9	643	0,9	538	0,7	390
8 058	9,9	6 561	8,1	4 487	5,5	1 886	2,3	-	-	24	0,0	-	-	629	0,8	391
18 059	23,6	3 478	4,6	6 571	8,6	2 014	2,6	-	-	-	-	-	-	814	1,1	392
13 589	15,1	12 759	14,2	8 799	9,8	4 836	5,4	649	0,7	490	0,5	749	0,8	234	0,3	393
15 709	18,4	5 019	5,9	10 341	12,1	3 821	4,5	686	0,8	-	-	701	0,8	314	0,4	394
8 059	11,4	5 613	8,0	10 273	14,6	1 764	2,5	2 162	3,1	1 015	1,4	950	1,3	506	0,7	395
11 523	19,9	2 622	4,5	7 221	12,4	1 699	2,9	1 395	2,4	224	0,4	656	1,1	266	0,5	396
11 782	14,7	5 867	7,3	5 414	6,8	2 324	2,9	-	-	598	0,7	-	-	523	0,7	397
18 102	23,9	3 072	4,1	6 610	8,7	2 169	2,9	-	-	-	-	-	-	451	0,6	398
16 358	17,2	11 089	11,7	11 063	11,6	6 413	6,7	620	0,7	827	0,9	770	0,8	330	0,3	399
20 590	22,1	4 928	5,3	10 866	11,7	4 626	5,0	621	0,7	-	-	681	0,7	401	0,4	400
10 622	13,6	4 739	6,1	12 411	15,9	2 401	3,1	1 964	2,5	1 939	2,5	909	1,2	901	1,2	401
15 484	25,0	2 307	3,7	7 707	12,5	2 384	3,9	1 107	1,8	352	0,6	669	1,1	403	0,7	402
6 470	9,1	4 676	6,5	3 295	4,6	1 117	1,6	-	-	-	-	-	-	787	1,1	403
11 837	17,7	2 515	3,8	5 518	8,3	1 310	2,0	-	-	-	-	-	-	1 006	1,5	404
11 531	14,3	9 188	11,4	7 054	8,7	3 563	4,4	655	0,8	431	0,5	642	0,8	342	0,4	405
12 842	17,7	3 734	5,2	7 276	10,0	2 461	3,4	526	0,7	-	-	477	0,7	323	0,4	406
6 920	10,3	3 946	5,9	9 012	13,5	1 250	1,9	2 171	3,2	876	1,3	727	1,1	680	1,0	407
10 442	18,3	1 607	2,8	6 599	11,6	1 362	2,4	1 390	2,4	218	0,4	544	1,0	442	0,8	408
6 667	7,3	6 491	7,2	4 780	5,3	1 743	1,9	-	-	-	-	-	-	942	1,0	409
13 829	17,0	3 655	4,5	7 356	9,0	1 921	2,4	-	-	-	-	-	-	1 378	1,7	410
13 115	12,9	11 337	11,2	9 309	9,2	4 723	4,6	877	0,9	496	0,5	709	0,7	709	0,7	411
14 276	15,3	4 593	4,9	9 743	10,4	3 138	3,4	1 205	1,3	-	-	625	0,7	664	0,7	412
7 427	9,0	4 946	6,0	12 011	14,6	1 577	1,9	2 638	3,2	1 112	1,4	871	1,1	1 582	1,9	413
10 971	16,4	2 162	3,2	8 036	12,0	1 518	2,3	1 818	2,7	222	0,3	628	0,9	790	1,2	414
9 371	10,1	8 473	9,1	4 872	5,3	2 518	2,7	-	-	-	-	-	-	955	1,0	415
17 284	20,4	5 911	7,0	7 009	8,3	2 725	3,2	-	-	-	-	-	-	1 038	1,2	416
15 051	14,5	14 135	13,6	10 895	10,5	6 508	6,3	725	0,7	625	0,6	692	0,7	587	0,6	417
18 309	18,8	6 508	6,7	10 189	10,5	4 346	4,5	658	0,7	-	-	732	0,8	654	0,7	418
9 958	11,5	6 083	7,0	12 785	14,7	2 351	2,7	2 694	3,1	1 443	1,7	934	1,1	1 195	1,4	419
14 833	20,9	3 031	4,3	8 536	12,0	2 344	3,3	1 956	2,8	311	0,4	773	1,1	636	0,9	420

Noch: 3. Ergebnisse der Landtagswahlen 2016 und 2011, der Bundestagswahlen 2017 und 2013 sowie der Europawahlen 2019 und

Lfd. Nr.	Wahlkreis Regierungsbezirk Land	Wahl <sup>1)</sup> Wahl- jahr	Wahl- berechtigte	Wähler/ -innen	Wahl- beteili- gung	Stimmen		Von den gültigen Stimmen entfielen auf					
						un- gültige	gültige	GRÜNE		CDU		AfD	
								Anzahl	%	Anzahl	%	Anzahl	%
421	68 Wangen	L 16	123 399	85 038	68,9	0,8	84 331	25 526	30,3	29 639	35,1	11 751	13,9
422		11	120 981	77 195	63,8	1,2	76 283	17 095	22,4	37 066	48,6	-	-
423		B 17	124 656	97 370	78,1	1,0	96 378	12 754	13,2	39 555	41,0	10 712	11,1
424		13	122 897	90 233	73,4	1,2	89 182	9 863	11,1	46 369	52,0	3 662	4,1
425		E 19	125 244	80 379	64,2	1,7	79 019	18 158	23,0	29 946	37,9	6 296	8,0
426		14	123 264	65 024	52,8	2,4	63 434	8 183	12,9	29 991	47,3	3 659	5,8
427	69 Ravensburg	L 16	124 396	87 470	70,3	0,8	86 782	28 693	33,1	26 879	31,0	10 517	12,1
428		11	121 831	78 431	64,4	1,2	77 510	20 253	26,1	33 740	43,5	-	-
429		B 17	125 483	98 408	78,4	0,9	97 539	14 864	15,2	37 529	38,5	9 904	10,2
430		13	124 256	91 869	73,9	1,0	90 981	11 145	12,2	45 828	50,4	3 549	3,9
431		E 19	126 042	80 980	64,2	1,3	79 906	21 363	26,7	27 376	34,3	6 193	7,8
432		14	124 400	63 656	51,2	1,8	62 531	9 363	15,0	28 042	44,8	3 624	5,8
433	70 Sigmaringen	L 16	96 338	67 043	69,6	1,0	66 341	22 351	33,7	21 399	32,3	9 736	14,7
434		11	96 316	61 584	63,9	1,7	60 543	11 685	19,3	30 382	50,2	-	-
435		B 17	96 692	74 017	76,5	1,2	73 107	8 994	12,3	29 643	40,5	9 417	12,9
436		13	96 517	69 979	72,5	1,5	68 944	6 474	9,4	37 883	54,9	2 958	4,3
437		E 19	96 823	61 177	63,2	2,1	59 873	12 283	20,5	24 500	40,9	6 120	10,2
438		14	96 443	51 879	53,8	3,2	50 210	5 525	11,0	26 157	52,1	3 343	6,7
439	Regierungsbezirk	L 16	1 319 182	933 058	70,7	0,9	924 811	294 323	31,8	274 161	29,6	130 445	14,1
440	Tübingen	11	1 304 055	866 378	66,4	1,3	855 376	197 755	23,1	368 553	43,1	-	-
441		B 17	1 329 448	1 049 464	78,9	1,0	1 039 072	146 688	14,1	382 827	36,8	120 605	11,6
442		13	1 317 145	986 177	74,9	1,2	974 635	108 617	11,1	476 608	48,9	45 021	4,6
443		E 19	1 334 315	861 507	64,6	1,6	847 929	204 106	24,1	285 393	33,7	78 082	9,2
444		14	1 321 266	702 296	53,2	2,2	686 902	94 010	13,7	296 582	43,2	48 157	7,0
445	Land	L 16	7 683 464	5 411 945	70,4	0,9	5 361 250	1 623 107	30,3	1 447 462	27,0	809 564	15,1
446	Baden-Württemberg	11	7 622 873	5 051 941	66,3	1,4	4 983 719	1 206 182	24,2	1 943 912	39,0	-	-
447		B 17	7 732 597	6 053 943	78,3	1,0	5 992 968	807 205	13,5	2 061 687	34,4	730 499	12,2
448		13	7 689 895	5 711 469	74,3	1,2	5 642 019	623 294	11,0	2 576 606	45,7	295 988	5,2
449		E 19	7 747 281	4 957 423	64,0	1,7	4 872 281	1 135 696	23,3	1 499 962	30,8	487 436	10,0
450		14	7 713 126	4 015 264	52,1	2,2	3 925 774	517 842	13,2	1 542 244	39,3	309 500	7,9

1) L = Landtagswahl, B = Bundestagswahl (Zweitstimmen), E = Europawahl. - 2) Sonstige Wahlvorschläge mit den fünf höchsten Stimmenanteilen bei der



2014 nach Wahlkreisen der Landtagswahl 2021 in Baden-Württemberg

Von den gültigen Stimmen entfielen auf																Lfd. Nr.
SPD		FDP		Sonstige		darunter <sup>2)</sup>										
						DIE LINKE		FREIE WÄHLER		Die PARTEI		Tierschutzpartei		ÖDP		
Anzahl	%	Anzahl	%	Anzahl	%	Anzahl	%	Anzahl	%	Anzahl	%	Anzahl	%	Anzahl	%	
6 328	7,5	5 149	6,1	5 938	7,0	1 609	1,9	1 052	1,2	-	-	-	-	1 568	1,9	421
12 494	16,4	2 511	3,3	7 117	9,3	1 700	2,2	-	-	-	-	-	-	2 363	3,1	422
12 539	13,0	10 145	10,5	10 673	11,1	5 359	5,6	1 067	1,1	444	0,5	692	0,7	1 428	1,5	423
14 043	15,7	4 432	5,0	10 813	12,1	3 740	4,2	808	0,9	-	-	681	0,8	1 631	1,8	424
7 039	8,9	4 061	5,1	13 519	17,1	1 805	2,3	3 466	4,4	1 048	1,3	892	1,1	2 620	3,3	425
10 138	16,0	1 748	2,8	9 715	15,3	1 824	2,9	2 238	3,5	244	0,4	649	1,0	1 880	3,0	426
7 402	8,5	7 891	9,1	5 400	6,2	2 145	2,5	-	-	-	-	-	-	1 443	1,7	427
13 537	17,5	3 323	4,3	6 657	8,6	1 904	2,5	-	-	-	-	-	-	1 754	2,3	428
13 084	13,4	11 814	12,1	10 344	10,6	5 979	6,1	732	0,8	570	0,6	674	0,7	768	0,8	429
15 980	17,6	4 892	5,4	9 587	10,5	3 802	4,2	534	0,6	-	-	592	0,7	1 024	1,1	430
7 796	9,8	4 896	6,1	12 282	15,4	2 123	2,7	2 538	3,2	1 470	1,8	875	1,1	1 626	2,0	431
11 225	18,0	2 114	3,4	8 163	13,1	2 076	3,3	1 720	2,8	258	0,4	538	0,9	1 247	2,0	432
4 484	6,8	4 998	7,5	3 373	5,1	1 225	1,8	-	-	426	0,6	-	-	441	0,7	433
10 467	17,3	2 992	4,9	5 017	8,3	1 223	2,0	-	-	-	-	-	-	767	1,3	434
9 537	13,0	8 796	12,0	6 720	9,2	3 667	5,0	556	0,8	343	0,5	611	0,8	219	0,3	435
10 766	15,6	3 621	5,3	7 242	10,5	2 633	3,8	683	1,0	-	-	523	0,8	350	0,5	436
5 287	8,8	3 654	6,1	8 029	13,4	1 190	2,0	2 122	3,5	725	1,2	757	1,3	468	0,8	437
7 864	15,7	1 509	3,0	5 812	11,6	1 164	2,3	1 526	3,0	163	0,3	521	1,0	294	0,6	438
<b>95 172</b>	<b>10,3</b>	<b>73 626</b>	<b>8,0</b>	<b>57 084</b>	<b>6,2</b>	<b>24 694</b>	<b>2,7</b>	<b>1 052</b>	<b>0,1</b>	<b>2 420</b>	<b>0,3</b>	-	-	<b>9 131</b>	<b>1,0</b>	<b>439</b>
<b>173 654</b>	<b>20,3</b>	<b>42 605</b>	<b>5,0</b>	<b>72 809</b>	<b>8,5</b>	<b>22 915</b>	<b>2,7</b>	-	-	-	-	-	-	<b>11 245</b>	<b>1,3</b>	<b>440</b>
<b>150 797</b>	<b>14,5</b>	<b>127 530</b>	<b>12,3</b>	<b>110 625</b>	<b>10,6</b>	<b>64 878</b>	<b>6,2</b>	<b>7 405</b>	<b>0,7</b>	<b>6 610</b>	<b>0,6</b>	<b>7 484</b>	<b>0,7</b>	<b>5 662</b>	<b>0,5</b>	<b>441</b>
<b>179 059</b>	<b>18,4</b>	<b>55 688</b>	<b>5,7</b>	<b>109 642</b>	<b>11,2</b>	<b>44 829</b>	<b>4,6</b>	<b>7 033</b>	<b>0,7</b>	-	-	<b>6 911</b>	<b>0,7</b>	<b>6 411</b>	<b>0,7</b>	<b>442</b>
<b>94 908</b>	<b>11,2</b>	<b>57 377</b>	<b>6,8</b>	<b>128 063</b>	<b>15,1</b>	<b>24 348</b>	<b>2,9</b>	<b>25 020</b>	<b>3,0</b>	<b>14 661</b>	<b>1,7</b>	<b>9 599</b>	<b>1,1</b>	<b>11 847</b>	<b>1,4</b>	<b>443</b>
<b>135 717</b>	<b>19,8</b>	<b>25 483</b>	<b>3,7</b>	<b>86 953</b>	<b>12,7</b>	<b>23 617</b>	<b>3,4</b>	<b>16 595</b>	<b>2,4</b>	<b>3 255</b>	<b>0,5</b>	<b>6 825</b>	<b>1,0</b>	<b>7 099</b>	<b>1,0</b>	<b>444</b>
<b>679 727</b>	<b>12,7</b>	<b>445 498</b>	<b>8,3</b>	<b>355 892</b>	<b>6,6</b>	<b>156 240</b>	<b>2,9</b>	<b>4 647</b>	<b>0,1</b>	<b>17 048</b>	<b>0,3</b>	<b>17 488</b>	<b>0,3</b>	<b>38 517</b>	<b>0,7</b>	<b>445</b>
<b>1 152 594</b>	<b>23,1</b>	<b>262 784</b>	<b>5,3</b>	<b>418 247</b>	<b>8,4</b>	<b>139 700</b>	<b>2,8</b>	-	-	<b>384</b>	<b>0,0</b>	-	-	<b>42 539</b>	<b>0,9</b>	<b>446</b>
<b>982 370</b>	<b>16,4</b>	<b>762 008</b>	<b>12,7</b>	<b>649 199</b>	<b>10,8</b>	<b>380 727</b>	<b>6,4</b>	<b>42 133</b>	<b>0,7</b>	<b>43 883</b>	<b>0,7</b>	<b>51 355</b>	<b>0,9</b>	<b>21 813</b>	<b>0,4</b>	<b>447</b>
<b>1 160 424</b>	<b>20,6</b>	<b>348 317</b>	<b>6,2</b>	<b>637 390</b>	<b>11,3</b>	<b>272 456</b>	<b>4,8</b>	<b>33 479</b>	<b>0,6</b>	-	-	<b>43 277</b>	<b>0,8</b>	<b>23 704</b>	<b>0,4</b>	<b>448</b>
<b>649 094</b>	<b>13,3</b>	<b>331 512</b>	<b>6,8</b>	<b>768 581</b>	<b>15,8</b>	<b>151 619</b>	<b>3,1</b>	<b>154 872</b>	<b>3,2</b>	<b>96 839</b>	<b>2,0</b>	<b>60 863</b>	<b>1,2</b>	<b>51 372</b>	<b>1,1</b>	<b>449</b>
<b>902 720</b>	<b>23,0</b>	<b>161 669</b>	<b>4,1</b>	<b>491 799</b>	<b>12,5</b>	<b>142 360</b>	<b>3,6</b>	<b>91 721</b>	<b>2,3</b>	<b>20 823</b>	<b>0,5</b>	<b>40 470</b>	<b>1,0</b>	<b>27 468</b>	<b>0,7</b>	<b>450</b>

#### 4. Ergebnisse der Landtagswahlen\*) in den Bundesländern seit 13. März 2016

Bezeichnung	Einheit	Baden- Württemberg	Bayern <sup>1)</sup>	Berlin <sup>2)</sup>	Branden- burg <sup>2)</sup>	Bremen <sup>1)</sup>	Hamburg <sup>2)</sup>	Hessen <sup>2)</sup>	Mecklen- burg- Vor- pommern <sup>2)</sup>	
		Tag der Wahl								
		13.03.2016	14.10.2018	18.09.2016	01.09.2019	26.05.2019	23.02.2020	28.10.2018	04.09.2016	
Wahlberechtigte	1 000	7 683,5	9 479,4	2 485,4	2 088,6	475,5	1 316,7	4 372,8	1 328,3	
Wähler/-innen	1 000	5 411,9	6 852,0	1 662,5	1 280,9	304,6	829,5	2 942,8	821,6	
Wahlbeteiligung	%	70,4	72,3	66,9	61,3	64,1	63,0	67,3	61,9	
Ungültige Stimmen	1 000	50,7	137,7	25,7	15,8	X	X	61,6	15,2	
	%	0,9	1,0	1,5	1,2	X	X	2,1	1,8	
Gültige Stimmen	1 000	5 361,3	13 564,7	1 635,2	1 265,1	1 469,5	4 062,4	2 881,3	806,4	
davon										
GRÜNE <sup>3)</sup>	1 000	1 623,1	2 392,4	248,3	136,4	256,2	981,6	570,5	38,8	
	%	30,3	17,6	15,2	10,8	17,4	24,2	19,8	4,8	
CDU	1 000	1 447,5	–	288,0	197,0	391,7	453,7	776,9	153,1	
	%	27,0	–	17,6	15,6	26,7	11,2	27,0	19,0	
AfD <sup>4)</sup>	1 000	809,6	1 388,6	231,5	297,5	89,9	215,3	378,7	167,9	
	%	15,1	10,2	14,2	23,5	6,1	5,3	13,1	20,8	
SPD	1 000	679,7	1 309,1	352,4	331,2	366,4	1 593,8	570,4	246,4	
	%	12,7	9,7	21,6	26,2	24,9	39,2	19,8	30,6	
FDP	1 000	445,5	690,5	109,5	51,7	87,4	202,1	215,9	24,5	
	%	8,3	5,1	6,7	4,1	5,9	5,0	7,5	3,0	
CSU	1 000	–	5 046,1	–	–	–	–	–	–	
	%	–	37,2	–	–	–	–	–	–	
DIE LINKE <sup>5)</sup>	1 000	156,2	437,9	255,7	135,6	166,4	368,7	181,3	106,3	
	%	2,9	3,2	15,6	10,7	11,3	9,1	6,3	13,2	
BIW	1 000	–	–	–	–	35,8	–	–	–	
	%	–	–	–	–	2,4	–	–	–	
BVB/FREIE WÄHLER	1 000	–	–	–	63,9	–	–	–	–	
	%	–	–	–	5,0	–	–	–	–	
FREIE WÄHLER	1 000	4,6	1 572,8	–	–	14,2	25,0	85,5	4,7	
	%	0,1	11,6	–	–	1,0	0,6	3,0	0,6	
SSW	1 000	–	–	–	–	–	–	–	–	
	%	–	–	–	–	–	–	–	–	
Sonstige	Anzahl	195,0	727,4	149,7	52,0	61,5	222,1	102,0	64,7	
	%	3,6	5,4	9,2	4,1	4,2	5,5	3,5	8,0	
Sitze insgesamt	Anzahl	143	205	160	88	84	123	137	71	
davon										
GRÜNE <sup>3)</sup>	Anzahl	47	38	27	10	16	33	29	–	
CDU	Anzahl	42	–	31	15	24	15	40	16	
AfD <sup>4)</sup>	Anzahl	23	22	25	23	5	7	19	18	
SPD	Anzahl	19	22	38	25	23	54	29	26	
FDP	Anzahl	12	11	12	–	5	1	11	–	
CSU	Anzahl	–	85	–	–	–	–	–	–	
DIE LINKE <sup>5)</sup>	Anzahl	–	–	27	10	10	13	9	11	
BIW	Anzahl	–	–	–	–	1	–	–	–	
BVB/FREIE WÄHLER	Anzahl	–	–	–	5	–	–	–	–	
FREIE WÄHLER	Anzahl	–	27	–	–	–	–	–	–	
SSW	Anzahl	–	–	–	–	–	–	–	–	

\*) In Hamburg und Bremen Wahlen zur Bürgerschaft, in Berlin Wahl zum Abgeordnetenhaus. – 1) Gesamtstimmen. – 2) Zweitstimmen. – 3) In Brandenburg: GRÜNE

Nieder- sachsen <sup>2)</sup>	Nordrhein- Westfalen <sup>2)</sup>	Rheinland- Pfalz <sup>2)</sup>	Saarland	Sachsen <sup>2)</sup>	Sachsen- Anhalt <sup>2)</sup>	Schleswig- Holstein <sup>2)</sup>	Thüringen <sup>2)</sup>	Einheit	Bezeichnung
Tag der Wahl									
15.10.2017	14.05.2017	13.03.2016	26.03.2017	01.09.2019	13.03.2016	07.05.2017	27.10.2019		
6 098,4	13 164,9	3 072,0	775,0	3 288,6	1 877,6	2 318,0	1 729,2	1 000	Wahlberechtigte
3 848,9	8 577,2	2 161,5	540,3	2 188,5	1 147,5	1 488,4	1 121,8	1 000	Wähler/-innen
63,1	65,2	70,4	69,7	66,5	61,1	64,2	64,9	%	Wahlbeteiligung
21,0	89,8	30,9	6,5	22,0	24,6	13,8	13,4	1 000	Ungültige Stimmen
0,5	1,0	1,4	1,2	1,0	2,1	0,9	1,2	%	
3 827,9	8 487,4	2 130,6	533,8	2 166,5	1 122,9	1 474,5	1 108,4	1 000	Gültige Stimmen
									davon
334,1	539,1	113,3	21,4	187,0	58,2	190,2	57,5	1 000	GRÜNE <sup>3)</sup>
8,7	6,4	5,3	4,0	8,6	5,2	12,9	5,2	%	
1 287,2	2 796,7	677,5	217,3	695,6	334,1	471,5	241,0	1 000	CDU
33,6	33,0	31,8	40,7	32,1	29,8	32,0	21,7	%	
235,9	626,8	268,6	33,0	595,7	272,5	86,7	259,4	1 000	AfD <sup>4)</sup>
6,2	7,4	12,6	6,2	27,5	24,3	5,9	23,4	%	
1 413,8	2 649,2	771,8	158,1	167,3	119,4	401,8	91,0	1 000	SPD
36,9	31,2	36,2	29,6	7,7	10,6	27,3	8,2	%	
288,0	1 065,3	132,3	17,4	97,4	54,6	169,0	55,5	1 000	FDP
7,5	12,6	6,2	3,3	4,5	4,9	11,5	5,0	%	
–	–	–	–	–	–	–	–	1 000	CSU
–	–	–	–	–	–	–	–	%	
177,1	415,9	60,0	68,6	224,4	183,3	56,0	343,8	1 000	DIE LINKE <sup>5)</sup>
4,6	4,9	2,8	12,8	10,4	16,3	3,8	31,0	%	
–	–	–	–	–	–	–	–	1 000	BIW
–	–	–	–	–	–	–	–	%	
–	–	–	–	–	–	–	–	1 000	BVB/FREIE WÄHLER
–	–	–	–	–	–	–	–	%	
14,9	33,1	47,9	2,1	72,9	24,3	8,4	–	1 000	FREIE WÄHLER
0,4	0,4	2,2	0,4	3,4	2,2	0,6	–	%	
–	–	–	–	–	–	49,0	–	1 000	SSW
–	–	–	–	–	–	3,3	–	%	
76,9	361,4	59,2	16,0	126,2	76,5	42,0	60,2	Anzahl	Sonstige
2,0	4,3	2,8	3,0	5,8	6,8	2,8	5,4	%	
137	199	101	51	119	87	73	90	Anzahl	Sitze insgesamt
									davon
12	14	6	–	12	5	10	5	Anzahl	GRÜNE <sup>3)</sup>
50	72	35	24	45	30	25	21	Anzahl	CDU
9	16	14	3	38	25	5	22	Anzahl	AfD <sup>4)</sup>
55	69	39	17	10	11	21	8	Anzahl	SPD
11	28	7	–	–	–	9	5	Anzahl	FDP
–	–	–	–	–	–	–	–	Anzahl	CSU
–	–	–	7	14	16	–	29	Anzahl	DIE LINKE <sup>5)</sup>
–	–	–	–	–	–	–	–	Anzahl	BIW
–	–	–	–	–	–	–	–	Anzahl	BVB/FREIE WÄHLER
–	–	–	–	–	–	–	–	Anzahl	FREIE WÄHLER
–	–	–	–	–	–	3	–	Anzahl	SSW

/B90. – 4) In Niedersachsen: AfD Niedersachsen. – 5) In Niedersachsen: DIE LINKE.

## 5. Strukturdaten der Bevölkerung und des Arbeitsmarktes nach Wahlkreisen der Landtagswahl 2021 in Baden-Württemberg

Landtagswahlkreis Regierungsbezirk Land	Gemein- den	Bevölkerung am 30.6.2016	Bevölkerung am 31.3.2020	Aus- länder- anteil am 31.3.2020	Bevöl- kerungs- dichte am 31.12.2019	Bevölkerung am 31.12.2019 im Alter von ... bis unter ... Jahren				
						unter 18	18 – 25	25 – 45	45 – 60	60 und mehr
						Anzahl		%	Einwohner je km²	%
1 – 4 Stuttgart I – IV	1	626 144	636 028	25,1	3 067,1	15,4	8,4	33,0	20,2	23,0
5 Böblingen	12	200 193	204 287	21,2	776,6	18,2	7,3	26,6	21,9	26,0
6 Leonberg	14	183 938	188 882	16,0	531,7	17,7	7,4	25,4	22,9	26,6
7 Esslingen	6	167 010	170 205	19,9	1 462,1	17,1	8,1	26,7	22,2	26,0
8 Kirchheim	22	171 747	173 384	16,6	594,5	16,8	7,6	24,5	23,5	27,7
9 Nürtingen	15	180 014	182 621	16,6	810,2	16,8	8,0	25,7	22,8	26,7
10 Göppingen	12	137 336	139 677	18,4	718,0	17,1	7,5	24,5	22,6	28,2
11 Geislingen	27	125 090	127 364	16,0	279,0	16,8	7,7	23,7	23,2	28,6
12 Ludwigsburg	6	189 735	191 664	20,5	1 818,4	17,3	7,4	28,2	21,7	25,3
13 Vaihingen	12	167 408	171 165	17,5	533,4	18,0	7,3	25,0	23,0	26,7
14 Bietigheim-Bissingen	21	179 337	183 009	16,6	701,2	17,6	7,4	25,0	23,3	26,7
15 Waiblingen	6	159 103	161 551	19,9	1 233,1	17,3	7,6	25,4	22,9	26,8
16 Schorndorf	8	133 121	133 966	13,9	602,5	16,9	7,5	23,3	23,6	28,8
17 Backnang	17	129 578	132 154	14,3	261,4	17,3	7,7	23,4	23,7	27,9
18 Heilbronn	5	154 335	158 778	23,2	1 016,3	17,4	8,4	27,4	21,2	25,5
19 Eppingen	19	146 519	150 949	14,9	289,1	17,8	7,7	25,0	23,5	26,0
20 Neckarsulm	23	158 821	161 744	15,5	309,4	17,5	7,7	25,6	23,2	26,1
21 Hohenlohe	22	133 184	135 461	11,5	120,5	17,3	8,0	24,7	23,1	27,0
22 Schwäbisch Hall	24	170 253	174 380	12,2	153,1	17,9	7,8	25,4	22,6	26,3
23 Main-Tauber	18	132 231	132 423	9,8	101,5	16,4	7,4	23,0	23,0	30,2
24 Heidenheim	11	131 132	132 834	16,0	211,7	17,2	7,7	24,1	22,3	28,7
25 Schwäbisch Gmünd	22	146 064	147 683	12,0	267,4	17,1	8,2	23,9	22,7	28,0
26 Aalen	20	164 772	166 503	10,8	173,4	17,2	8,2	24,5	22,8	27,3
<b>Regierungsbezirk Stuttgart</b>	<b>343</b>	<b>4 087 065</b>	<b>4 156 712</b>	<b>17,6</b>	<b>393,5</b>	<b>17,0</b>	<b>7,8</b>	<b>26,4</b>	<b>22,4</b>	<b>26,4</b>
27 – 28 Karlsruhe I – II	1	306 071	310 979	18,7	1 799,4	14,3	11,0	30,4	20,2	24,1
29 Bruchsal	11	156 408	158 261	14,5	431,1	16,9	7,4	25,3	23,5	26,9
30 Bretten	14	157 926	160 806	14,4	346,9	17,2	7,6	24,1	23,7	27,4
31 Ettlingen	7	125 780	126 521	12,0	495,0	15,7	6,7	22,7	23,7	31,1
32 Rastatt	16	157 371	159 927	15,5	316,4	16,4	7,1	23,9	23,2	29,5
33 Baden-Baden	8	125 953	126 903	15,8	339,4	15,7	7,2	23,1	23,7	30,3
34 Heidelberg	1	158 058	160 019	19,8	1 483,8	14,4	13,3	33,2	17,6	21,5
35 – 36 Mannheim I – II	1	304 362	310 860	24,0	2 142,9	15,4	10,0	29,9	20,6	24,1
37 Wiesloch	10	137 942	139 381	13,8	772,8	17,5	7,2	25,0	23,6	26,7
38 Neckar-Odenwald	27	143 871	143 697	10,3	127,6	16,5	7,6	22,8	23,7	29,5
39 Weinheim	10	146 022	147 925	12,3	774,5	16,8	7,1	23,4	23,1	29,7

Bevölkerung am 9.5. 2011 nach Religionszugehörigkeit		Bevölkerungsbewegung 2018		Sozialversicherungspflichtig Beschäftigte am 30.6. 2019 nach Wirtschaftsbereichen			Landtagswahlkreis Regierungsbezirk Land
römisch-katholisch	evangelisch	Zuzüge	Fortzüge	Produzierendes Gewerbe	Handel, Verkehr und Gastgewerbe	Sonstige Dienstleistungen	
%		je 1 000 Einwohner		%			
24,7	28,6	78,2	76,4	20,5	14,7	64,7	1 – 4 Stuttgart I – IV
25,4	34,9	78,0	75,3	44,5	14,2	41,3	5 Böblingen
21,7	42,2	72,4	67,6	37,1	22,1	40,5	6 Leonberg
23,8	35,5	75,1	71,0	46,0	15,9	37,9	7 Esslingen
23,8	42,2	72,8	71,1	41,8	23,7	34,0	8 Kirchheim
21,3	42,4	77,5	74,6	30,0	25,1	44,5	9 Nürtingen
29,8	35,7	73,1	66,5	42,4	19,8	37,7	10 Göppingen
38,4	34,6	73,3	70,5	40,2	21,7	37,6	11 Geislingen
23,7	34,5	78,5	79,2	19,2	25,9	54,4	12 Ludwigsburg
21,7	41,8	75,8	72,6	43,3	22,1	33,8	13 Vaihingen
21,8	43,8	77,0	74,6	48,6	22,6	27,9	14 Bietigheim-Bissingen
24,3	36,9	72,8	71,1	33,9	20,4	45,3	15 Waiblingen
22,3	44,8	65,4	62,2	40,5	23,7	35,2	16 Schorndorf
18,8	48,1	73,6	68,0	47,0	16,9	35,7	17 Backnang
22,8	38,6	84,7	79,1	27,4	23,1	49,2	18 Heilbronn
22,3	48,0	79,3	71,7	50,5	18,2	30,4	19 Eppingen
29,8	40,1	94,6	88,3	43,7	19,3	36,4	20 Neckarsulm
26,9	50,5	77,1	71,1	47,9	29,1	21,9	21 Hohenlohe
21,1	54,7	76,5	66,8	45,4	16,7	37,3	22 Schwäbisch Hall
51,3	32,5	60,8	56,9	48,0	18,1	33,4	23 Main-Tauber
32,8	40,2	68,0	62,3	46,6	17,1	36,0	24 Heidenheim
45,6	28,9	63,3	58,5	43,0	17,6	38,8	25 Schwäbisch Gmünd
58,1	22,6	69,5	61,9	49,7	15,8	34,3	26 Aalen
<b>27,7</b>	<b>38,0</b>	<b>75,4</b>	<b>71,4</b>	<b>36,5</b>	<b>19,0</b>	<b>44,1</b>	<b>Regierungsbezirk Stuttgart</b>
31,8	30,0	86,5	81,2	15,2	21,8	63,0	27 – 28 Karlsruhe I – II
56,0	18,9	74,2	69,6	33,2	27,0	39,4	29 Bruchsal
29,9	42,1	75,0	68,4	41,4	12,7	45,5	30 Bretten
44,1	28,3	69,4	64,9	31,3	24,0	44,5	31 Ettlingen
54,1	19,6	74,0	66,1	49,8	17,5	32,2	32 Rastatt
54,0	18,2	76,2	70,7	40,0	19,4	40,2	33 Baden-Baden
26,9	31,7	171,7	175,6	13,5	15,5	70,8	34 Heidelberg
29,8	26,5	98,6	93,7	27,5	23,1	49,4	35 – 36 Mannheim I – II
39,6	29,2	74,7	72,6	22,3	14,3	63,2	37 Wiesloch
50,5	31,1	68,0	63,9	41,9	16,9	40,4	38 Neckar-Odenwald
30,4	37,1	70,0	64,6	27,8	25,5	46,1	39 Weinheim

Noch: 5. Strukturdaten der Bevölkerung und des Arbeitsmarktes nach Wahlkreisen der Landtagswahl 2021 in Baden-Württemberg

Landtagswahlkreis Regierungsbezirk Land	Gemein- den	Bevölkerung am 30.6.2016	Bevölkerung am 31.3.2020	Aus- länder- anteil am 31.3.2020	Bevöl- kerungs- dichte am 31.12.2019	Bevölkerung am 31.12.2019 im Alter von ... bis unter ... Jahren				
						unter 18	18 – 25	25 – 45	45 – 60	60 und mehr
						Anzahl		%	Einwohner je km²	%
40 Schwetzingen	10	128 013	129 629	14,1	887,7	16,5	7,2	25,1	23,1	28,1
41 Sinsheim	24	131 912	131 810	11,7	241,9	16,8	7,4	22,5	23,8	29,6
42 Pforzheim	5	146 458	149 749	25,0	1 004,7	17,8	8,4	26,1	20,8	26,9
43 Calw	25	155 900	159 579	15,6	199,7	17,3	7,7	23,5	23,4	28,2
44 Enz	24	173 452	175 901	13,6	336,3	17,3	7,6	23,3	23,8	28,0
45 Freudenstadt	16	116 578	118 238	12,4	135,8	17,2	7,8	23,5	23,5	28,0
<b>Regierungsbezirk Karlsruhe</b>	<b>210</b>	<b>2 772 077</b>	<b>2 810 185</b>	<b>16,3</b>	<b>406,3</b>	<b>16,3</b>	<b>8,4</b>	<b>25,8</b>	<b>22,3</b>	<b>27,1</b>
46 – 47 Freiburg I – II	34	357 206	362 615	15,7	262,1	16,3	10,2	28,4	20,3	24,7
48 Breisgau	31	174 067	176 715	12,4	245,5	17,6	7,4	23,0	23,2	28,8
49 Emmendingen	24	162 923	166 493	10,9	244,8	17,3	7,4	23,5	23,4	28,4
50 Lahr	22	149 106	152 461	12,6	201,9	18,0	7,6	24,0	23,0	27,4
51 Offenburg	15	130 932	132 807	11,0	240,1	16,7	7,6	24,0	22,6	29,1
52 Kehl	14	142 797	145 847	13,1	268,8	17,2	7,5	23,6	23,5	28,2
53 Rottweil	21	138 033	139 841	12,1	181,8	17,6	7,6	23,4	23,2	28,1
54 Villingen-Schwenningen	17	169 705	172 713	16,6	225,8	16,7	7,7	24,2	21,7	29,7
55 Tuttlingen-Donaueschingen	38	177 307	181 089	16,5	181,5	18,4	7,8	25,0	22,1	26,7
56 Konstanz	7	136 586	138 927	14,5	672,6	14,9	12,0	25,3	20,9	26,9
57 Singen	18	144 659	147 430	16,5	240,7	17,9	7,4	23,5	23,1	28,1
58 Lörrach	30	176 827	177 862	15,6	296,4	17,6	7,3	24,1	23,4	27,5
59 Waldshut	23	174 921	177 661	16,3	231,6	18,1	7,2	24,2	22,5	28,0
<b>Regierungsbezirk Freiburg</b>	<b>294</b>	<b>2 235 069</b>	<b>2 272 461</b>	<b>14,4</b>	<b>243,0</b>	<b>17,2</b>	<b>8,2</b>	<b>24,7</b>	<b>22,3</b>	<b>27,5</b>
60 Reutlingen	10	185 585	189 045	16,5	826,8	17,4	8,1	25,1	22,6	26,8
61 Hechingen-Münsingen	24	163 534	165 049	14,5	153,8	17,4	7,6	23,2	23,5	28,3
62 Tübingen	8	182 894	186 680	14,3	463,2	16,5	12,0	27,9	20,0	23,6
63 Balingen	24	162 052	164 082	12,6	216,0	16,4	7,6	23,5	23,4	29,2
64 Ulm	10	175 400	179 985	18,2	525,5	16,8	9,4	28,5	20,5	24,8
65 Ehingen	46	141 005	144 159	14,0	126,8	18,3	8,1	24,4	23,1	26,0
66 Biberach	38	174 635	179 711	11,2	147,8	18,6	7,8	25,3	22,7	25,6
67 Bodensee	20	178 354	181 998	14,6	339,6	16,5	7,4	23,7	22,3	30,1
68 Wangen	22	167 008	169 792	10,7	134,4	18,2	8,0	23,6	23,4	26,8
69 Ravensburg	27	170 407	173 474	12,0	249,3	17,2	8,7	25,7	22,3	26,1
70 Sigmaringen	25	129 996	131 010	11,3	108,7	17,3	8,3	23,3	23,4	27,7
<b>Regierungsbezirk Tübingen</b>	<b>254</b>	<b>1 830 870</b>	<b>1 864 985</b>	<b>13,7</b>	<b>210,6</b>	<b>17,3</b>	<b>8,5</b>	<b>25,0</b>	<b>22,4</b>	<b>26,8</b>
<b>Land Baden-Württemberg</b>	<b>1 101</b>	<b>10 925 081</b>	<b>11 104 343</b>	<b>16,0</b>	<b>311,2</b>	<b>16,9</b>	<b>8,2</b>	<b>25,7</b>	<b>22,4</b>	<b>26,9</b>

Bevölkerung am 9.5. 2011 nach Religionszugehörigkeit		Bevölkerungsbewegung 2018		Sozialversicherungspflichtig Beschäftigte am 30.6. 2019 nach Wirtschaftsbereichen			Landtagswahlkreis Regierungsbezirk Land
römisch-katholisch	evangelisch	Zuzüge	Fortzüge	Produzierendes Gewerbe	Handel, Verkehr und Gastgewerbe	Sonstige Dienstleistungen	
%		je 1 000 Einwohner		%			
33,6	33,0	78,6	75,5	30,8	28,8	40,0	40 Schwetzingen
30,7	42,3	68,3	65,7	37,1	19,8	42,8	41 Sinsheim
25,0	36,6	83,4	74,2	33,5	23,7	42,7	42 Pforzheim
19,1	50,2	83,9	77,0	34,6	25,0	40,1	43 Calw
21,9	47,9	73,6	70,5	52,9	18,7	28,1	44 Enz
30,7	43,6	75,3	69,9	47,8	21,2	30,8	45 Freudenstadt
<b>35,0</b>	<b>32,9</b>	<b>84,2</b>	<b>79,6</b>	<b>30,8</b>	<b>20,8</b>	<b>48,1</b>	<b>Regierungsbezirk Karlsruhe</b>
45,2	22,7	88,8	87,9	19,3	23,0	57,5	46 – 47 Freiburg I – II
41,3	31,3	97,9	94,7	37,6	24,0	36,8	48 Breisgau
46,0	31,0	69,5	64,5	43,3	18,4	37,5	49 Emmendingen
50,6	29,9	80,5	69,2	42,5	22,2	34,9	50 Lahr
57,6	20,8	71,3	63,1	30,3	23,9	45,3	51 Offenburg
50,9	28,0	66,2	57,5	45,8	24,5	29,0	52 Kehl
49,3	29,2	66,2	60,7	52,8	15,9	31,0	53 Rottweil
44,8	27,6	74,6	67,2	43,9	18,1	37,7	54 Villingen-Schwenningen
49,1	24,7	78,7	73,5	60,1	15,8	24,0	55 Tuttlingen-Donaueschingen
42,8	22,5	101,2	97,3	20,4	25,1	53,3	56 Konstanz
52,6	18,3	83,8	77,2	37,0	25,2	36,9	57 Singen
30,4	35,9	76,8	75,1	38,4	24,1	36,8	58 Lörrach
51,7	20,5	79,6	75,7	35,5	27,3	36,2	59 Waldshut
<b>46,6</b>	<b>26,2</b>	<b>80,6</b>	<b>75,6</b>	<b>37,3</b>	<b>22,0</b>	<b>40,1</b>	<b>Regierungsbezirk Freiburg</b>
20,9	44,1	72,2	67,8	36,9	19,3	43,6	60 Reutlingen
30,1	44,9	69,2	64,3	48,2	18,0	33,1	61 Hechingen-Münsingen
30,1	37,7	89,4	84,6	23,1	15,7	61,1	62 Tübingen
41,3	36,1	63,6	57,0	47,6	21,3	30,6	63 Balingen
40,6	25,0	87,0	82,7	26,3	23,0	50,5	64 Ulm
40,7	36,8	73,8	66,1	48,4	21,2	29,4	65 Ehingen
64,1	17,4	73,8	67,9	55,8	14,3	29,2	66 Biberach
48,6	20,0	90,8	82,8	46,1	18,5	34,6	67 Bodensee
65,9	13,9	60,7	57,7	42,4	22,3	34,4	68 Wangen
58,4	17,8	90,3	85,2	34,3	17,7	47,3	69 Ravensburg
63,5	16,5	84,6	78,2	44,6	17,6	36,9	70 Sigmaringen
<b>45,3</b>	<b>28,4</b>	<b>77,9</b>	<b>72,4</b>	<b>40,1</b>	<b>19,0</b>	<b>40,3</b>	<b>Regierungsbezirk Tübingen</b>
<b>36,4</b>	<b>32,7</b>	<b>79,1</b>	<b>74,5</b>	<b>35,8</b>	<b>20,0</b>	<b>43,7</b>	<b>Land Baden-Württemberg</b>

## 6. Strukturdaten der Wirtschaft und des Wohnungsmarktes nach Wahlkreisen der Landtagswahl 2021 in Baden-Württemberg

Landtagswahlkreis Regierungsbezirk Land	Unternehmensregister 2018		Land- und forstwirtschaftliche Betriebe 2016	Bautätigkeit und Wohnungen	
	Beschäftigte in Betrieben je 1000 der Bevölkerung	Beschäftigte in Betrieben		Wohnungs- fertig- stellungen 2019	Wohnungs- bestand am 31.12.2018
		Anzahl	je 1 000 Einwohner		
1 – 4 Stuttgart I – IV	623,8	396 023	0,3	1,5	494,6
5 Böblingen	569,9	116 029	0,8	2,1	468,5
6 Leonberg	307,6	57 841	2,2	3,1	464,7
7 Esslingen	417,0	70 846	0,7	2,5	485,5
8 Kirchheim	329,0	57 044	1,6	2,6	473,3
9 Nürtingen	425,8	77 569	1,4	3,4	476,5
10 Göppingen	370,9	51 538	1,5	2,9	474,0
11 Geislingen	286,7	36 332	4,1	1,9	472,5
12 Ludwigsburg	372,3	71 226	0,7	1,8	479,5
13 Vaihingen	360,4	61 473	3,1	2,3	468,5
14 Bietigheim-Bissingen	329,2	59 952	2,9	2,8	463,8
15 Waiblingen	406,5	65 528	1,5	1,5	477,4
16 Schorndorf	310,2	41 392	2,4	2,3	478,2
17 Backnang	275,1	36 180	4,3	4,1	465,7
18 Heilbronn	478,7	75 568	2,3	5,9	477,8
19 Eppingen	345,3	51 735	6,6	3,9	451,2
20 Neckarsulm	475,9	76 784	4,4	3,2	457,0
21 Hohenlohe	467,9	63 002	12,1	5,5	461,0
22 Schwäbisch Hall	424,5	73 528	8,0	4,1	461,7
23 Main-Tauber	401,3	53 101	10,2	3,2	489,8
24 Heidenheim	372,9	49 402	4,1	2,8	474,3
25 Schwäbisch Gmünd	329,5	48 640	4,0	2,4	472,2
26 Aalen	435,8	72 506	6,7	3,1	463,1
<b>Regierungsbezirk Stuttgart</b>	<b>425,6</b>	<b>1 763 239</b>	<b>3,2</b>	<b>2,8</b>	<b>474,3</b>
27 – 28 Karlsruhe I – II	533,9	167 150	0,2	1,2	503,7
29 Bruchsal	320,8	50 684	1,3	2,2	456,3
30 Bretten	338,6	54 090	2,4	4,3	451,2
31 Ettlingen	360,1	45 545	1,0	2,0	488,1
32 Rastatt	358,3	57 092	0,8	2,3	484,3
33 Baden-Baden	488,2	61 902	3,5	2,4	501,2
34 Heidelberg	547,0	87 713	0,5	2,9	498,5
35 – 36 Mannheim I – II	592,8	183 399	0,2	1,7	538,3
37 Wiesloch	418,7	58 298	1,3	2,7	467,1
38 Neckar-Odenwald	306,0	43 923	5,8	3,4	471,0
39 Weinheim	292,6	43 235	1,5	2,1	497,8



Noch: **6. Strukturdaten der Wirtschaft und des Wohnungsmarktes nach Wahlkreisen der Landtagswahl 2021 in Baden-Württemberg**

Landtagswahlkreis Regierungsbezirk Land	Unternehmensregister 2018		Land- und forstwirtschaftliche Betriebe 2016	Bautätigkeit und Wohnungen	
	Beschäftigte in Betrieben je 1000 der Bevölkerung	Beschäftigte in Betrieben		Wohnungs- fertig- stellungen 2019	Wohnungs- bestand am 31.12.2018
	Anzahl		je 1 000 Einwohner		
40 Schwetzingen	230,0	29 620	0,8	2,6	493,9
41 Sinsheim	280,7	37 009	3,0	2,5	481,0
42 Pforzheim	441,2	65 841	0,4	1,9	488,7
43 Calw	281,7	44 615	2,9	2,3	485,9
44 Enz	294,2	51 551	2,2	2,3	460,9
45 Freudenstadt	382,7	45 132	4,1	3,1	486,4
<b>Regierungsbezirk Karlsruhe</b>	<b>401,7</b>	<b>1 126 799</b>	<b>1,6</b>	<b>2,3</b>	<b>489,1</b>
46 – 47 Freiburg I – II	438,5	158 933	4,2	5,4	500,2
48 Breisgau	285,8	50 120	10,5	4,0	455,5
49 Emmendingen	301,9	49 922	7,8	3,5	464,1
50 Lahr	390,0	59 301	6,0	3,0	458,3
51 Offenburg	437,1	57 826	6,2	2,9	471,6
52 Kehl	387,2	56 203	11,1	3,0	463,9
53 Rottweil	388,5	54 178	5,5	3,2	481,8
54 Villingen-Schwenningen	397,3	68 311	4,4	1,3	504,1
55 Tuttlingen-Donaueschingen	447,9	80 892	3,7	3,1	462,3
56 Konstanz	340,6	47 259	1,8	2,7	524,8
57 Singen	333,5	48 879	4,0	4,1	477,4
58 Lörrach	345,7	61 418	4,0	3,5	489,6
59 Waldshut	304,7	53 881	4,7	4,2	481,5
<b>Regierungsbezirk Freiburg</b>	<b>374,1</b>	<b>847 123</b>	<b>5,5</b>	<b>3,6</b>	<b>481,2</b>
60 Reutlingen	390,8	73 726	1,0	3,3	468,7
61 Hechingen-Münsingen	347,6	57 248	6,2	3,7	468,6
62 Tübingen	353,8	68 471	1,6	7,3	453,6
63 Balingen	356,7	55 687	3,7	2,9	478,1
64 Ulm	550,5	98 465	2,2	3,0	488,2
65 Ehingen	307,0	44 055	10,5	4,0	444,6
66 Biberach	416,7	74 234	8,2	5,9	460,6
67 Bodensee	398,1	71 972	6,4	3,5	512,1
68 Wangen	347,3	58 705	10,7	4,3	452,4
69 Ravensburg	447,1	77 038	7,1	3,1	464,0
70 Sigmaringen	343,1	44 907	9,0	2,9	464,4
<b>Regierungsbezirk Tübingen</b>	<b>390,3</b>	<b>724 508</b>	<b>5,8</b>	<b>4,1</b>	<b>469,2</b>
<b>Land Baden-Württemberg</b>	<b>403,1</b>	<b>4 461 669</b>	<b>3,7</b>	<b>3,0</b>	<b>478,6</b>

## 7. Ergebnisse der Repräsentativen Landtagswahlstatistik 2016 in Baden-Württemberg

a) Wahlberechtigte, Wähler/-innen sowie Wahlbeteiligung nach Geschlecht und Altersgruppen mit Vergleichsangaben von 2011

Bezeichnung	Wahljahr Ver- änderung (V)	Einheit	Wahlbe- rechtigte bzw. Wähler/ -innen insgesamt	Davon im Alter von ... bis ... Jahren									
				18–20	21–24	25–29	30–34	35–39	40–44	45–49	50–59	60–69	70 und mehr
<b>Männer</b>													
Wahlberechtigte zusammen	2016	1 000	3 734,0	124,0	222,0	291,7	276,9	253,0	250,2	347,5	779,4	536,6	652,6
		%	100,0	3,3	5,9	7,8	7,4	6,8	6,7	9,3	20,9	14,4	17,5
	2011	1 000	3 673,4	127,7	228,1	265,9	254,5	245,3	341,8	417,2	682,5	471,1	639,2
	%	100,0	3,5	6,2	7,2	6,9	6,7	9,3	11,4	18,6	12,8	17,4	
	V	1 000	+ 60,6	- 3,7	- 6,1	+ 25,8	+ 22,4	+ 7,7	- 91,6	- 69,7	+ 96,9	+ 65,5	+ 13,4
		%-Punkte		- 0,2	- 0,3	+ 0,6	+ 0,5	+ 0,1	- 2,6	- 2,1	+ 2,3	+ 1,6	+ 0,1
Wahlberechtigte ohne Wahrschein	2016	1 000	3 174,8	110,6	193,1	250,0	239,7	223,6	222,5	303,4	667,7	439,8	524,2
		%	100,0	3,5	6,1	7,9	7,6	7,0	7,0	9,6	21,0	13,9	16,5
	2011	1 000	3 267,2	118,7	207,5	238,9	230,5	224,9	310,3	380,7	610,8	401,0	544,0
	%	100,0	3,6	6,4	7,3	7,1	6,9	9,5	11,7	18,7	12,3	16,6	
	V	1 000	- 92,4	- 8,1	- 14,4	+ 11,1	+ 9,2	- 1,3	- 87,8	- 77,3	+ 56,9	+ 38,8	- 19,8
		%-Punkte		- 0,1	- 0,3	+ 0,6	+ 0,5	+ 0,1	- 2,5	- 2,1	+ 2,3	+ 1,6	- 0,1
Wähler ohne Wahrschein	2016	1 000	2 135,1	62,0	102,2	138,8	143,9	140,0	145,4	209,5	478,3	330,9	384,1
		%	100,0	2,9	4,8	6,5	6,7	6,6	6,8	9,8	22,4	15,5	18,0
	2011	1 000	2 081,0	69,3	100,8	112,2	114,7	125,0	192,7	247,2	413,8	300,6	404,6
	%	100,0	3,3	4,8	5,4	5,5	6,0	9,3	11,9	19,9	14,4	19,4	
	V	1 000	+ 54,1	- 7,3	+ 1,4	+ 26,6	+ 29,2	+ 15,0	- 47,3	- 37,7	+ 64,5	+ 30,3	- 20,5
		%-Punkte		- 0,4	-	+ 1,1	+ 1,2	+ 0,6	- 2,5	- 2,1	+ 2,5	+ 1,1	- 1,4
Wahlbeteiligung <sup>1)</sup>	2016	%	67,3	56,0	52,9	55,5	60,0	62,6	65,4	69,1	71,6	75,2	73,3
	2011	%	63,7	58,4	48,6	47,0	49,8	55,6	62,1	64,9	67,8	75,0	74,4
	V	%-Punkte	+ 3,6	- 2,4	+ 4,3	+ 8,5	+ 10,2	+ 7,0	+ 3,3	+ 4,2	+ 3,8	+ 0,2	- 1,1
<b>Frauen</b>													
Wahlberechtigte zusammen	2016	1 000	3 949,5	111,7	208,4	279,4	265,1	251,3	255,9	348,1	770,1	564,9	894,7
		%	100,0	2,8	5,3	7,1	6,7	6,4	6,5	8,8	19,5	14,3	22,7
	2011	1 000	3 949,4	118,1	218,7	262,4	253,5	247,3	345,1	404,0	683,1	506,7	910,6
	%	100,0	3,0	5,5	6,6	6,4	6,3	8,7	10,2	17,3	12,8	23,1	
	V	1 000	+ 0,1	- 6,4	- 10,3	+ 17,0	+ 11,6	+ 4,0	- 89,2	- 55,9	+ 87,0	+ 58,2	- 15,9
		%-Punkte		- 0,2	- 0,2	+ 0,5	+ 0,3	+ 0,1	- 2,2	- 1,4	+ 2,2	+ 1,5	- 0,4
Wahlberechtigte ohne Wahrschein	2016	1 000	3 299,6	97,5	173,8	234,2	227,1	220,7	225,1	301,2	645,3	454,6	720,1
		%	100,0	3,0	5,3	7,1	6,9	6,7	6,8	9,1	19,6	13,8	21,8
	2011	1 000	3 469,9	107,2	192,7	232,6	228,3	226,4	314,0	365,2	603,3	428,8	771,4
	%	100,0	3,1	5,6	6,7	6,6	6,5	9,1	10,5	17,4	12,4	22,2	
	V	1 000	- 170,3	- 9,7	- 18,9	+ 1,6	- 1,2	- 5,7	- 88,9	- 64,0	+ 42,0	+ 25,8	- 51,3
		%-Punkte		- 0,1	- 0,3	+ 0,4	+ 0,3	+ 0,2	- 2,3	- 1,4	+ 2,2	+ 1,4	- 0,4
Wählerinnen ohne Wahrschein	2016	1 000	2 132,5	54,4	88,6	126,5	134,2	136,0	148,2	208,5	460,8	329,0	446,3
		%	100,0	2,6	4,2	5,9	6,3	6,4	6,9	9,8	21,6	15,4	20,9
	2011	1 000	2 131,7	58,2	87,3	107,1	114,7	131,5	196,4	238,6	402,9	314,5	480,6
	%	100,0	2,7	4,1	5,0	5,4	6,2	9,2	11,2	18,9	14,8	22,5	
	V	1 000	+ 0,8	- 3,8	+ 1,3	+ 19,4	+ 19,5	+ 4,5	- 48,2	- 30,1	+ 57,9	+ 14,5	- 34,3
		%-Punkte		- 0,1	+ 0,1	+ 0,9	+ 0,9	+ 0,2	- 2,3	- 1,4	+ 2,7	+ 0,6	- 1,6
Wahlbeteiligung <sup>1)</sup>	2016	%	64,6	55,8	51,0	54,0	59,1	61,6	65,8	69,2	71,4	72,4	62,0
	2011	%	61,4	54,3	45,3	46,0	50,3	58,1	62,5	65,3	66,8	73,3	62,3
	V	%-Punkte	+ 3,2	+ 1,5	+ 5,7	+ 8,0	+ 8,8	+ 3,5	+ 3,3	+ 3,9	+ 4,6	- 0,9	- 0,3

Noch: 7. Ergebnisse der Repräsentativen Landtagswahlstatistik 2016 in Baden-Württemberg

a) Wahlberechtigte, Wähler/-innen sowie Wahlbeteiligung nach Geschlecht und Altersgruppen mit Vergleichsangaben von 2011

Bezeichnung	Wahljahr Veränderung (V)	Einheit	Wahlberechtigte bzw. Wähler/-innen insgesamt	Davon im Alter von ... bis ... Jahren									
				18–20	21–24	25–29	30–34	35–39	40–44	45–49	50–59	60–69	70 und mehr
<b>Männer und Frauen</b>													
Wahlberechtigte zusammen	2016	1 000	7 683,5	235,7	430,3	571,1	542,0	504,3	506,1	695,6	1 549,5	1 101,5	1 547,3
		%	100,0	3,1	5,6	7,4	7,1	6,6	6,6	9,1	20,2	14,3	20,1
	2011	1 000	7 622,9	245,8	446,9	528,3	508,0	492,6	686,9	821,2	1 365,7	977,8	1 549,7
		%	100,0	3,2	5,9	6,9	6,7	6,5	9,0	10,8	17,9	12,8	20,3
	V	1 000	+ 60,6	- 10,1	- 16,6	+ 42,8	+ 34,0	+ 11,7	- 180,8	- 125,6	+ 183,8	+ 123,7	- 2,4
		%-Punkte		- 0,1	- 0,3	+ 0,5	+ 0,4	+ 0,1	- 2,4	- 1,7	+ 2,3	+ 1,5	- 0,2
Wahlberechtigte ohne Wahrschein	2016	1 000	6 474,3	208,1	366,9	484,2	466,8	444,3	447,6	604,6	1 313,1	894,4	1 244,3
		%	100,0	3,2	5,7	7,5	7,2	6,9	6,9	9,3	20,3	13,8	19,2
	2011	1 000	6 737,2	225,9	400,2	471,5	458,8	451,3	624,3	745,9	1 214,1	829,8	1 315,3
		%	100,0	3,4	5,9	7,0	6,8	6,7	9,3	11,1	18,0	12,3	19,5
	V	1 000	- 262,9	- 17,8	- 33,3	+ 12,7	+ 8,0	- 7,0	- 176,7	- 141,3	+ 99,0	+ 64,6	- 71,0
		%-Punkte		- 0,2	- 0,2	+ 0,5	+ 0,4	+ 0,2	- 2,4	- 1,8	+ 2,3	+ 1,5	- 0,3
Wähler/-innen ohne Wahrschein	2016	1 000	4 267,6	116,4	190,8	265,3	278,1	276,0	293,6	418,1	939,1	659,9	830,4
		%	100,0	2,7	4,5	6,2	6,5	6,5	6,9	9,8	22,0	15,5	19,5
	2011	1 000	4 212,7	127,5	188,1	219,3	229,4	256,5	389,1	485,8	816,8	615,1	885,2
		%	100,0	3,0	4,5	5,2	5,4	6,1	9,2	11,5	19,4	14,6	21,0
	V	1 000	+ 54,9	- 11,1	+ 2,7	+ 46,0	+ 48,7	+ 19,5	- 95,5	- 67,7	+ 122,3	+ 44,8	- 54,8
		%-Punkte		- 0,3	-	+ 1,0	+ 1,1	+ 0,4	- 2,3	- 1,7	+ 2,6	+ 0,9	- 1,5
Wahlbeteiligung <sup>1)</sup>	2016	%	65,9	55,9	52,0	54,8	59,6	62,1	65,6	69,1	71,5	73,8	66,7
	2011	%	62,5	56,4	47,0	46,5	50,0	56,8	62,3	65,1	67,3	74,1	67,3
	V	%-Punkte	+ 3,4	- 0,5	+ 5,0	+ 8,3	+ 9,6	+ 5,3	+ 3,3	+ 4,0	+ 4,2	- 0,3	- 0,6
<b>Geschlechterproportionen</b>													
Weibliche Wahlberechtigte	2016	Anzahl	1 058	901	939	958	957	993	1 023	1 002	988	1 053	1 371
auf 1 000 männliche	2011	Anzahl	1 075	925	959	987	996	1 008	1 010	968	1 001	1 075	1 425
	V	Anzahl	- 17	- 24	- 20	- 29	- 39	- 15	+ 13	+ 34	- 13	- 22	- 54
Weibliche Wähler ohne Wahrschein auf 1 000 männliche	2016	Anzahl	999	878	867	912	932	971	1 019	995	963	994	1 162
	2011	Anzahl	1 024	839	865	954	1 000	1 052	1 019	965	974	1 046	1 188
	V	Anzahl	- 25	+ 39	+ 2	- 42	- 68	- 81	-	+ 30	- 11	- 52	- 26

1) Wahlbeteiligung der Wahlberechtigten ohne Wahrschein.

Noch: 7. Ergebnisse der Repräsentativen Landtagswahlstatistik 2016 in Baden-Württemberg

b) Stimmabgabe nach Geschlecht und Altersgruppen der Wähler/-innen mit Vergleichsangaben von 2011

Bezeichnung	Wahljahr Veränderung (V)	Einheit	Insgesamt	Davon im Alter von ... bis ... Jahren					
				18-24	25-34	35-44	45-59	60-69	70 und mehr
<b>Männer</b>									
Wähler	2016	1 000	2 662,0	196,4	345,9	345,3	837,0	421,8	515,7
	2011	1 000	2 464,9	196,2	268,6	367,1	761,6	368,6	502,8
Ungültige Stimmen	2016	1 000	23,3	1,5	2,7	2,7	5,8	4,2	6,3
		%	0,9	0,8	0,8	0,8	0,7	1,0	1,2
Gültige Stimmen	2011	%	1,3	1,0	1,3	1,3	1,1	1,3	1,8
	2016	1 000	2 638,7	194,9	343,2	342,6	831,2	417,5	509,3
	2011	1 000	2 432,3	194,1	265,1	362,5	753,1	363,9	493,7
	V	%	+ 8,5	+ 0,4	+ 29,5	- 5,5	+ 10,4	+ 14,7	+ 3,2
Davon									
GRÜNE	2016	1 000	728,2	55,5	83,7	93,3	266,0	120,8	109,0
		%	27,6	28,5	24,4	27,2	32,0	28,9	21,4
	2011	1 000	539,8	45,3	61,2	107,3	218,7	62,9	44,5
		%	22,2	23,3	23,1	29,6	29,0	17,3	9,0
V	1 000	+ 188,4	+ 10,2	+ 22,5	- 14,0	+ 47,3	+ 57,9	+ 64,5	
	%-Punkte	+ 5,4	+ 5,2	+ 1,3	- 2,4	+ 3,0	+ 11,6	+ 12,4	
CDU	2016	1 000	676,4	45,3	86,3	88,9	181,2	97,3	177,4
		%	25,6	23,2	25,2	26,0	21,8	23,3	34,8
	2011	1 000	940,6	63,1	97,3	126,4	239,4	150,9	263,5
		%	38,7	32,5	36,7	34,9	31,8	41,5	53,4
V	1 000	- 264,2	- 17,8	- 11,0	- 37,5	- 58,2	- 53,6	- 86,1	
	%-Punkte	- 12,7	- 9,3	- 11,5	- 8,9	- 10,0	- 18,2	- 18,6	
AfD	2016	1 000	494,3	27,3	72,7	76,9	178,8	76,2	62,3
		%	18,7	14,0	21,2	22,4	21,5	18,3	12,2
	2011	1 000	X	X	X	X	X	X	X
		%	X	X	X	X	X	X	X
V	1 000	+ 494,3	+ 27,3	+ 72,7	+ 76,9	+ 178,8	+ 76,2	+ 62,3	
	%-Punkte	+ 18,7	+ 14,0	+ 21,2	+ 22,4	+ 21,5	+ 18,3	+ 12,2	
SPD	2016	1 000	324,3	23,7	34,1	29,3	87,0	62,3	88,0
		%	12,3	12,2	9,9	8,6	10,5	14,9	17,3
	2011	1 000	568,0	44,3	48,8	68,4	177,7	96,4	132,4
		%	23,4	22,8	18,4	18,9	23,6	26,5	26,8
V	1 000	- 243,7	- 20,6	- 14,7	- 39,1	- 90,7	- 34,1	- 44,4	
	%-Punkte	- 11,1	- 10,6	- 8,5	- 10,3	- 13,1	- 11,6	- 9,5	
FDP	2016	1 000	228,1	16,3	24,0	26,2	63,1	40,3	58,2
		%	8,6	8,4	7,0	7,6	7,6	9,7	11,4
	2011	1 000	140,6	8,9	16,6	19,2	39,5	25,2	31,2
		%	5,8	4,6	6,3	5,3	5,2	6,9	6,3
V	1 000	+ 87,5	+ 7,4	+ 7,4	+ 7,0	+ 23,6	+ 15,1	+ 27,0	
	%-Punkte	+ 2,8	+ 3,8	+ 0,7	+ 2,3	+ 2,4	+ 2,8	+ 5,1	
DIE LINKE	2016	1 000	86,9	12,6	20,1	11,8	24,9	11,7	5,8
		%	3,3	6,5	5,9	3,4	3,0	2,8	1,1
	2011	1 000	81,8	4,2	7,2	10,9	31,9	16,3	11,4
		%	3,4	2,2	2,7	3,0	4,2	4,5	2,3
V	1 000	+ 5,1	+ 8,4	+ 12,9	+ 0,9	- 7,0	- 4,6	- 5,6	
	%-Punkte	- 0,1	+ 4,3	+ 3,2	+ 0,4	- 1,2	- 1,7	- 1,2	
Sonstige	2016	1 000	100,5	14,2	22,3	16,2	30,2	8,9	8,7
		%	3,8	7,3	6,5	4,7	3,6	2,1	1,7
	2011	1 000	161,5	28,4	34,0	30,3	45,9	12,2	10,7
		%	6,6	14,6	12,8	8,4	6,1	3,4	2,2
V	1 000	- 61,0	- 14,2	- 11,7	- 14,1	- 15,7	- 3,3	- 2,0	
	%-Punkte	- 2,8	- 7,3	- 6,3	- 3,7	- 2,5	- 1,3	- 0,5	

Noch: 7. Ergebnisse der Repräsentativen Landtagswahlstatistik 2016 in Baden-Württemberg

b) Stimmabgabe nach Geschlecht und Altersgruppen der Wähler/-innen mit Vergleichsangaben von 2011

Bezeichnung	Wahljahr Veränderung (V)	Einheit	Insgesamt	Davon im Alter von ... bis ... Jahren					
				18-24	25-34	35-44	45-59	60-69	70 und mehr
<b>Frauen</b>									
Wählerinnen	2016	1 000	2 749,9	178,2	333,5	342,8	832,1	431,4	631,9
	2011	1 000	2 587,0	179,2	267,3	376,4	752,4	390,3	621,5
Ungültige Stimmen	2016	1 000	25,8	1,1	2,5	2,9	6,6	4,4	8,2
		%	0,9	0,6	0,8	0,9	0,8	1,0	1,3
Gültige Stimmen	2011	%	1,4	0,9	1,1	1,2	1,3	1,7	1,7
	2016	1 000	2 724,1	177,1	331,0	339,9	825,5	427,0	623,8
Davon	2011	1 000	2 550,7	177,6	264,4	371,7	742,5	383,5	610,9
	V	%	+ 6,8	- 0,3	+ 25,2	- 8,6	+ 11,2	+ 11,3	+ 2,1
GRÜNE	2016	1 000	894,9	56,6	98,9	111,8	317,9	147,4	162,2
		%	32,8	32,0	29,9	32,9	38,5	34,5	26,0
CDU	2011	1 000	666,4	56,7	83,0	132,6	252,3	73,5	68,3
		%	26,1	31,9	31,4	35,7	34,0	19,2	11,2
AfD	V	1 000	+ 228,5	- 0,1	+ 15,9	- 20,8	+ 65,6	+ 73,9	+ 93,9
		%-Punkte	+ 6,7	+ 0,1	- 1,5	- 2,8	+ 4,5	+ 15,3	+ 14,8
SPD	2016	1 000	771,1	42,5	93,4	95,0	190,7	109,2	240,3
		%	28,3	24,0	28,2	27,9	23,1	25,6	38,5
FDP	2011	1 000	1 003,3	50,2	87,9	121,9	234,9	168,6	339,6
		%	38,9	28,3	33,3	32,8	31,6	44,0	55,6
DIE LINKE	V	1 000	- 232,2	- 7,7	+ 5,5	- 26,9	- 44,2	- 59,4	- 99,3
		%-Punkte	- 10,6	- 4,3	- 5,1	- 4,9	- 8,5	- 18,4	- 17,1
Sonstige	2016	1 000	315,3	18,4	44,6	45,0	108,6	52,0	46,6
		%	11,6	10,4	13,5	13,3	13,2	12,2	7,5
Sonstige	2011	1 000	X	X	X	X	X	X	X
		%	X	X	X	X	X	X	X
Sonstige	V	1 000	+ 315,3	+ 18,4	+ 44,6	+ 45,0	+ 108,6	+ 52,0	+ 46,6
		%-Punkte	+ 11,6	+ 10,4	+ 13,5	+ 13,3	+ 13,2	+ 12,2	+ 7,5
Sonstige	2016	1 000	355,4	27,4	41,4	36,0	94,4	60,3	96,0
		%	13,0	15,4	12,5	10,6	11,4	14,1	15,4
Sonstige	2011	1 000	584,6	44,0	54,7	67,8	165,7	100,3	152,1
		%	22,9	24,8	20,7	18,2	22,3	26,2	24,9
Sonstige	V	1 000	- 229,2	- 16,6	- 13,3	- 31,8	- 71,3	- 40,0	- 56,1
		%-Punkte	- 9,9	- 9,4	- 8,2	- 7,6	- 10,9	- 12,1	- 9,5
Sonstige	2016	1 000	217,4	11,5	17,9	24,6	60,2	39,0	64,2
		%	8,0	6,5	5,4	7,3	7,3	9,1	10,3
Sonstige	2011	1 000	122,2	6,7	12,3	17,4	33,1	21,1	31,6
		%	4,8	3,8	4,6	4,7	4,5	5,5	5,2
Sonstige	V	1 000	+ 95,2	+ 4,8	+ 5,6	+ 7,2	+ 27,1	+ 17,9	+ 32,6
		%-Punkte	+ 3,2	+ 2,7	+ 0,8	+ 2,6	+ 2,8	+ 3,6	+ 5,1
Sonstige	2016	1 000	69,3	9,3	14,8	10,5	21,4	8,4	4,9
		%	2,5	5,3	4,5	3,1	2,6	2,0	0,8
Sonstige	2011	1 000	57,9	4,0	6,6	9,3	21,5	9,4	7,0
		%	2,3	2,2	2,5	2,5	2,9	2,4	1,2
Sonstige	V	1 000	+ 11,4	+ 5,3	+ 8,2	+ 1,2	- 0,1	- 1,0	- 2,1
		%-Punkte	+ 0,2	+ 3,1	+ 2,0	+ 0,6	- 0,3	- 0,4	- 0,4
Sonstige	2016	1 000	100,7	11,4	19,9	16,9	32,3	10,7	9,6
		%	3,7	6,4	6,0	5,0	3,9	2,5	1,5
Sonstige	2011	1 000	116,4	16,1	19,8	22,7	35,0	10,6	12,2
		%	4,6	9,0	7,5	6,1	4,7	2,8	2,0
Sonstige	V	1 000	- 15,7	- 4,7	+ 0,1	- 5,8	- 2,7	+ 0,1	- 2,6
		%-Punkte	- 0,9	- 2,6	- 1,5	- 1,1	- 0,8	- 0,3	- 0,5

Noch: 7. Ergebnisse der Repräsentativen Landtagswahlstatistik 2016 in Baden-Württemberg

b) Stimmabgabe nach Geschlecht und Altersgruppen der Wähler/-innen mit Vergleichsangaben von 2011

Bezeichnung	Wahljahr Veränderung (V)	Einheit	Insgesamt	Davon im Alter von ... bis ... Jahren					
				18–24	25–34	35–44	45–59	60–69	70 und mehr
<b>Männer und Frauen</b>									
Wähler/-innen	2016	1 000	5 411,9	374,6	679,4	688,1	1 669,0	853,2	1 147,6
	2011	1 000	5 051,9	375,4	535,9	743,5	1 514,0	758,9	1 124,3
Ungültige Stimmen	2016	1 000	49,1	2,7	5,2	5,6	12,4	8,7	14,5
		%	0,9	0,6	0,8	0,9	0,8	1,0	1,3
Gültige Stimmen	2011	1 000	1,4	1,0	1,2	1,2	1,2	1,5	1,8
	2016	1 000	5 362,8	372,0	674,2	682,4	1 656,6	844,5	1 133,1
	2011	1 000	4 983,1	371,8	529,5	734,2	1 495,6	747,4	1 104,6
	V	%	+ 7,6	+ 0,1	+ 27,3	- 7,1	+ 10,8	+ 13,0	+ 2,6
Davon									
GRÜNE	2016	1 000	1 623,1	112,1	182,6	205,2	583,8	268,2	271,2
		%	30,3	30,1	27,1	30,1	35,2	31,8	23,9
	2011	1 000	1 206,2	101,9	144,2	239,9	470,9	136,4	112,8
		%	24,2	27,4	27,2	32,7	31,5	18,3	10,2
	V	1 000	+ 416,9	+ 10,2	+ 38,4	- 34,7	+ 112,9	+ 131,8	+ 158,4
		%-Punkte	+ 6,1	+ 2,7	- 0,1	- 2,6	+ 3,7	+ 13,5	+ 13,7
CDU	2016	1 000	1 447,5	87,7	179,8	183,9	371,9	206,5	417,7
		%	27,0	23,6	26,7	26,9	22,4	24,4	36,9
	2011	1 000	1 943,9	113,3	185,2	248,4	474,4	319,5	603,1
		%	39,0	30,5	35,0	33,8	31,7	42,8	54,6
	V	1 000	- 496,4	- 25,6	- 5,4	- 64,5	- 102,5	- 113,0	- 185,4
		%-Punkte	- 11,6	- 6,9	- 8,3	- 6,9	- 9,3	- 18,4	- 17,7
AfD	2016	1 000	809,6	45,8	117,3	121,9	287,4	128,2	108,9
		%	15,1	12,3	17,4	17,9	17,3	15,2	9,6
	2011	1 000	X	X	X	X	X	X	X
		%	X	X	X	X	X	X	X
	V	1 000	+ 809,6	+ 45,8	+ 117,3	+ 121,9	+ 287,4	+ 128,2	+ 108,9
		%-Punkte	+ 15,1	+ 12,3	+ 17,4	+ 17,9	+ 17,3	+ 15,2	+ 9,6
SPD	2016	1 000	679,7	51,0	75,5	65,3	181,4	122,6	184,0
		%	12,7	13,7	11,2	9,6	11,0	14,5	16,2
	2011	1 000	1 152,6	88,3	103,6	136,2	343,4	196,7	284,5
		%	23,1	23,8	19,6	18,6	23,0	26,3	25,8
	V	1 000	- 472,9	- 37,3	- 28,1	- 70,9	- 162,0	- 74,1	- 100,5
		%-Punkte	- 10,4	- 10,1	- 8,4	- 9,0	- 12,0	- 11,8	- 9,6
FDP	2016	1 000	445,5	27,8	41,9	50,8	123,3	79,3	122,4
		%	8,3	7,5	6,2	7,4	7,4	9,4	10,8
	2011	1 000	262,8	15,6	28,9	36,6	72,6	46,3	62,8
		%	5,3	4,2	5,5	5,0	4,9	6,2	5,7
	V	1 000	+ 182,7	+ 12,2	+ 13,0	+ 14,2	+ 50,7	+ 33,0	+ 59,6
		%-Punkte	+ 3,0	+ 3,3	+ 0,7	+ 2,4	+ 2,5	+ 3,2	+ 5,1
DIE LINKE	2016	1 000	156,2	21,9	34,9	22,2	46,3	20,2	10,7
		%	2,9	5,9	5,2	3,3	2,8	2,4	0,9
	2011	1 000	139,7	8,2	13,8	20,2	53,5	25,6	18,4
		%	2,8	2,2	2,6	2,7	3,6	3,4	1,7
	V	1 000	+ 16,5	+ 13,7	+ 21,1	+ 2,0	- 7,2	- 5,4	- 7,7
		%-Punkte	+ 0,1	+ 3,7	+ 2,6	+ 0,6	- 0,8	- 1,0	- 0,8
Sonstige	2016	1 000	201,2	25,6	42,2	33,1	62,5	19,6	18,3
		%	3,8	6,9	6,3	4,8	3,8	2,3	1,6
	2011	1 000	277,9	44,4	53,8	52,9	80,9	22,8	23,0
		%	5,6	12,0	10,2	7,2	5,4	3,1	2,1
	V	1 000	- 76,7	- 18,8	- 11,6	- 19,8	- 18,4	- 3,2	- 4,7
		%-Punkte	- 1,8	- 5,1	- 3,9	- 2,4	- 1,6	- 0,8	- 0,5

Noch: 7. Ergebnisse der Repräsentativen Landtagswahlstatistik 2016 in Baden-Württemberg

c) Altersgliederung der Wählerschaft der Parteien nach Geschlecht mit Vergleichsangaben von 2011

Partei	Wahljahr	Von 100 gültigen Stimmen für die jeweilige Partei wurden abgegeben von Wählern/-innen im Alter von ... bis ... Jahren					
		18–24	25–34	35–44	45–59	60–69	70 und mehr
<b>Männer</b>							
GRÜNE	2016	7,6	11,5	12,8	36,5	16,6	15,0
	2011	8,4	11,3	19,9	40,5	11,7	8,2
CDU	2016	6,7	12,8	13,2	26,8	14,4	26,2
	2011	6,7	10,3	13,4	25,5	16,0	28,0
AfD	2016	5,5	14,7	15,6	36,2	15,4	12,6
	2011	X	X	X	X	X	X
SPD	2016	7,3	10,5	9,0	26,8	19,2	27,1
	2011	7,8	8,6	12,0	31,3	17,0	23,3
FDP	2016	7,1	10,5	11,5	27,7	17,7	25,5
	2011	6,3	11,8	13,6	28,1	17,9	22,2
DIE LINKE	2016	14,5	23,1	13,5	28,6	13,5	6,7
	2011	5,2	8,7	13,3	39,0	19,9	13,9
Sonstige	2016	14,1	22,2	16,1	30,0	8,9	8,6
	2011	17,6	21,1	18,7	28,4	7,6	6,6
<b>Zusammen</b>	<b>2016</b>	<b>7,4</b>	<b>13,0</b>	<b>13,0</b>	<b>31,4</b>	<b>15,8</b>	<b>19,4</b>
	<b>2011</b>	<b>8,0</b>	<b>10,9</b>	<b>14,9</b>	<b>30,9</b>	<b>15,0</b>	<b>20,4</b>
<b>Frauen</b>							
GRÜNE	2016	6,3	11,1	12,5	35,5	16,5	18,1
	2011	8,5	12,5	19,9	37,9	11,0	10,3
CDU	2016	5,5	12,1	12,3	24,7	14,2	31,2
	2011	5,0	8,8	12,2	23,4	16,8	33,9
AfD	2016	5,9	14,2	14,3	34,4	16,5	14,8
	2011	X	X	X	X	X	X
SPD	2016	7,7	11,6	10,1	26,6	17,0	27,0
	2011	7,5	9,4	11,6	28,3	17,2	26,0
FDP	2016	5,3	8,2	11,3	27,7	18,0	29,5
	2011	5,5	10,1	14,2	27,1	17,3	25,9
DIE LINKE	2016	13,5	21,3	15,1	30,9	12,2	7,0
	2011	6,9	11,4	16,0	37,2	16,2	12,2
Sonstige	2016	11,3	19,7	16,8	32,1	10,6	9,5
	2011	13,8	17,0	19,5	30,1	9,1	10,5
<b>Zusammen</b>	<b>2016</b>	<b>6,5</b>	<b>12,1</b>	<b>12,5</b>	<b>30,3</b>	<b>15,7</b>	<b>23,0</b>
	<b>2011</b>	<b>6,9</b>	<b>10,3</b>	<b>14,5</b>	<b>29,1</b>	<b>15,1</b>	<b>24,0</b>
<b>Männer und Frauen</b>							
GRÜNE	2016	6,9	11,3	12,6	36,0	16,5	16,7
	2011	8,5	12,0	19,9	39,0	11,3	9,4
CDU	2016	6,1	12,4	12,7	25,7	14,3	28,9
	2011	5,8	9,5	12,8	24,4	16,4	31,0
AfD	2016	5,7	14,5	15,1	35,5	15,8	13,5
	2011	X	X	X	X	X	X
SPD	2016	7,5	11,1	9,6	26,7	18,0	27,1
	2011	7,7	9,0	11,8	29,8	17,1	24,7
FDP	2016	6,2	9,4	11,4	27,7	17,8	27,5
	2011	5,9	11,0	13,9	27,6	17,6	23,9
DIE LINKE	2016	14,0	22,3	14,2	29,6	12,9	6,9
	2011	5,9	9,9	14,5	38,3	18,3	13,2
Sonstige	2016	12,7	21,0	16,4	31,0	9,7	9,1
	2011	16,0	19,4	19,1	29,1	8,2	8,3
<b>Zusammen</b>	<b>2016</b>	<b>6,9</b>	<b>12,6</b>	<b>12,7</b>	<b>30,8</b>	<b>15,8</b>	<b>21,2</b>
	<b>2011</b>	<b>7,4</b>	<b>10,6</b>	<b>14,7</b>	<b>30,0</b>	<b>15,0</b>	<b>22,3</b>

## Die Wahlkreise zur Landtagswahl 2021 in Baden-Württemberg mit den Stadt- und Landkreisen

WK-Nr.  
 WK-Name  
 **Stadt-/Landkreis**

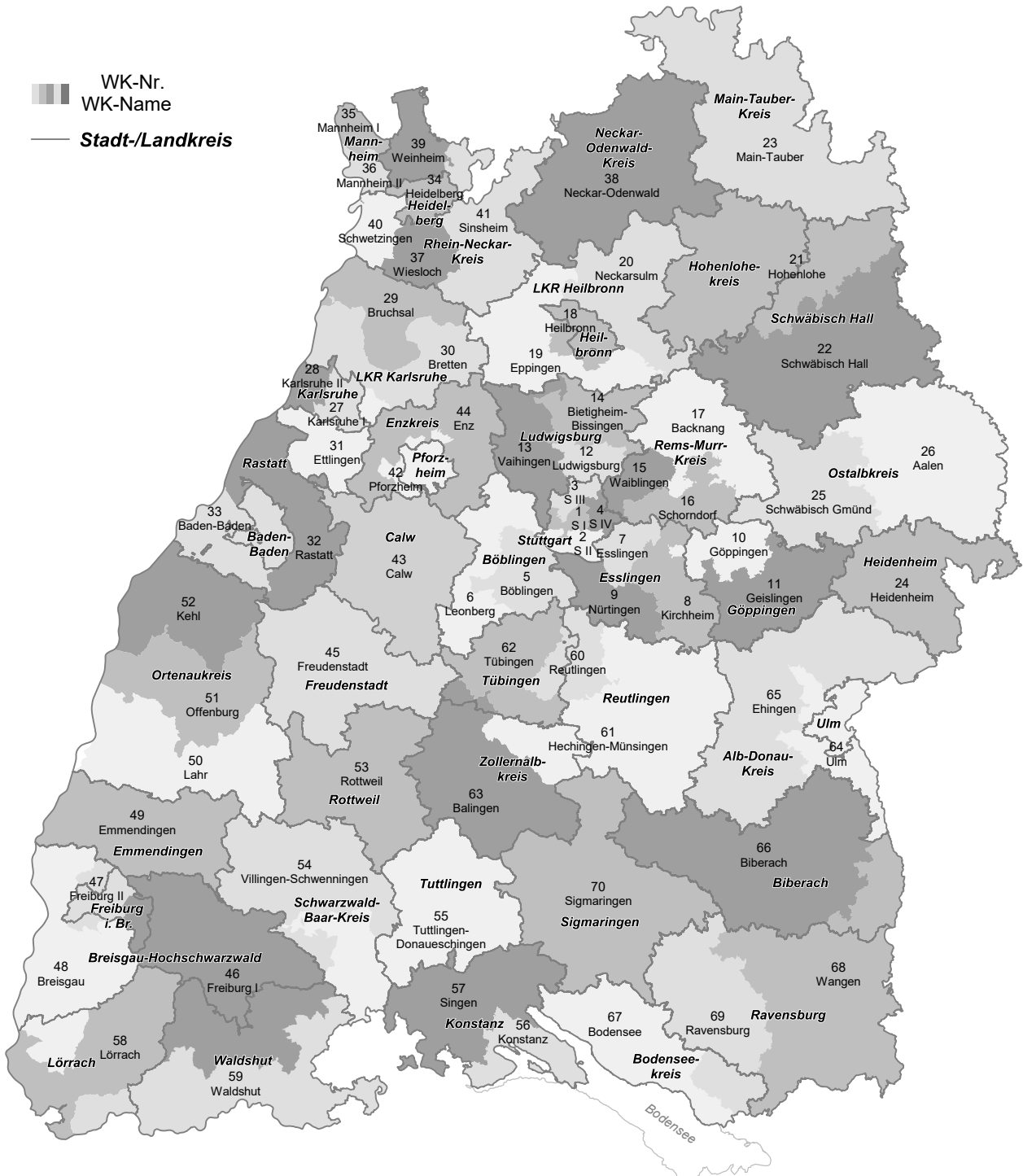

Datenquelle: Landtag von Baden-Württemberg.



## 8. Einteilung des Landes in Wahlkreise für die Wahl zum Landtag am 14. März 2021

(GBl. 2009 S. 533, GBl. 2010 S. 22 und GBl. 2019 S. 425)

Wahlkreis		Gebiet des Wahlkreises
Nr.	Name	
1	Stuttgart I	Stadtbezirke Stuttgart-Mitte, Stuttgart-Nord, Stuttgart-Süd, Stuttgart-West und Stadtteile Gänsheide und Uhlandshöhe des Stadtbezirks Stuttgart-Ost des Stadtkreises Stuttgart
2	Stuttgart II	Stadtbezirke Birkach, Degerloch, Möhringen, Plieningen, Sillenbuch und Vaihingen des Stadtkreises Stuttgart
3	Stuttgart III	Stadtbezirke Botnang, Feuerbach, Mühlhausen ohne den Stadtteil Neugereut, Münster, Stammheim, Weilimdorf und Zuffenhausen des Stadtkreises Stuttgart
4	Stuttgart IV	Stadtbezirke Stuttgart-Ost ohne Stadtteile Gänsheide und Uhlandshöhe, Bad Cannstatt, Hedelfingen, Obertürkheim, Untertürkheim, Wangen und Stadtteil Neugereut des Stadtbezirks Mühlhausen des Stadtkreises Stuttgart
5	Böblingen	Gemeinden Altdorf, Böblingen, Ehningen, Gärtringen, Hildrizhausen, Holzgerlingen, Magstadt, Schönaich, Sindelfingen, Steinenbronn, Waldenbuch und Weil im Schönbuch des Landkreises Böblingen
6	Leonberg	Gemeinden Aidlingen, Bondorf, Deckenpfronn, Gäufelden, Grafenau, Herrenberg, Jettingen, Leonberg, Mötzingen, Nufringen, Renningen, Rutesheim, Weil der Stadt und Weissach des Landkreises Böblingen
7	Esslingen	Gemeinden Aichwald, Denkendorf, Esslingen am Neckar, Neuhausen auf den Fildern, Ostfildern und Wolfschlugen des Landkreises Esslingen
8	Kirchheim	Gemeinden Altbach, Baltmannsweiler, Bissingen an der Teck, Deizisau, Dettingen unter Teck, Erkenbrechtweiler, Hochdorf, Holzmaden, Kirchheim unter Teck, Köngen, Lenningen, Lichtenwald, Neidlingen, Notzingen, Oberboihingen, Ohmden, Owen, Plochingen, Unterensingen, Weilheim an der Teck, Wendlingen am Neckar und Wernau (Neckar) des Landkreises Esslingen
9	Nürtingen	Gemeinden Aichtal, Altdorf, Altenriet, Bempflingen, Beuren, Filderstadt, Frickenhausen, Großbettlingen, Kohlberg, Leinfelden-Echterdingen, Neckartailfingen, Neckartenzlingen, Neuffen, Nürtingen und Schlaitdorf des Landkreises Esslingen
10	Göppingen	Gemeinden Adelberg, Birenbach, Börtlingen, Ebersbach an der Fils, Eislingen/Fils, Göppingen, Rechberghausen, Schlierbach, Uhingen, Wäschenebeuren und Wangen des Landkreises Göppingen Gemeinde Reichenbach an der Fils des Landkreises Esslingen
11	Geislingen	Gemeinden Aichelberg, Albershausen, Bad Ditzenbach, Bad Überkingen, Böhmenkirch, Bad Boll, Deggingen, Donzdorf, Drackenstein, Dürnau, Eschenbach, Gammelshausen, Geislingen an der Steige, Gingen an der Fils, Gruibingen, Hattenhofen, Heiningen, Hohenstadt, Kuchen, Lauterstein, Mühlhausen im Täle, Ottenbach, Salach, Schlat, Süßen, Wiesensteig und Zell unter Aichelberg des Landkreises Göppingen
12	Ludwigsburg	Gemeinden Asperg, Kornwestheim, Ludwigsburg, Möglingen, Remseck am Neckar und Tamm des Landkreises Ludwigsburg
13	Vaihingen	Gemeinden Bönningheim, Ditzingen, Eberdingen, Gerlingen, Hemmingen, Korntal-Münchingen, Markgröningen, Oberriexingen, Sachsenheim, Schwieberdingen, Sersheim und Vaihingen an der Enz des Landkreises Ludwigsburg
14	Bietigheim-Bissingen	Gemeinden Affalterbach, Benningen am Neckar, Besigheim, Bietigheim-Bissingen, Erdmannhausen, Erligheim, Freiberg am Neckar, Freudental, Gemmingen, Großbottwar, Hessigheim, Ingersheim, Kirchheim am Neckar, Löchgau, Marbach am Neckar, Mundelsheim, Murr, Oberstenfeld, Pleidelsheim, Steinheim an der Murr und Walheim des Landkreises Ludwigsburg
15	Waiblingen	Gemeinden Fellbach, Korb, Leutenbach, Schwaikheim, Waiblingen und Winnenden des Rems-Murr-Kreises
16	Schorndorf	Gemeinden Kernen im Remstal, Plüderhausen, Remshalden, Rudersberg, Schorndorf, Urbach, Weinstadt und Winterbach des Rems-Murr-Kreises

Noch: **8. Einteilung des Landes in Wahlkreise für die Wahl zum Landtag am 14. März 2021**

(GBl. 2009 S. 533, GBl. 2010 S. 22 und GBl. 2019 S. 425)

Wahlkreis		Gebiet des Wahlkreises
Nr.	Name	
17	Backnang	Gemeinden Alfdorf, Allmersbach im Tal, Althütte, Aspach, Auenwald, Backnang, Berglen, Burgstetten, Großerlach, Kaisersbach, Kirchberg an der Murr, Murrhardt, Oppenweiler, Spiegelberg, Sulzbach an der Murr, Weissach im Tal und Welzheim des Rems-Murr-Kreises
18	Heilbronn	Stadtkreis Heilbronn Gemeinden Flein, Leingarten, Nordheim und Talheim des Landkreises Heilbronn
19	Eppingen	Gemeinden Abstatt, Bad Rappenau, Beilstein, Brackenheim, Clebronn, Eppingen, Gemmingen, Güglingen, Ilfeld, Ittlingen, Kirchardt, Lauffen am Neckar, Massenbachhausen, Neckarwestheim, Pfaffenhofen, Schwaigern, Siegelsbach, Untergruppenbach und Zaberfeld des Landkreises Heilbronn
20	Neckarsulm	Gemeinden Bad Friedrichshall, Bad Wimpfen, Eberstadt, Ellhofen, Erlenbach, Gundelsheim, Hardthausen am Kocher, Jagsthausen, Langenbrettach, Lehrensteinsfeld, Löwenstein, Möckmühl, Neckarsulm, Neudenaun, Neuenstadt am Kocher, Obersulm, Oedheim, Offenau, Roigheim, Untereisesheim, Weinsberg, Widdern und Wüstenrot des Landkreises Heilbronn
21	Hohenlohe	Hohenlohekreis Gemeinden Blaufelden, Braunsbach, Gerabronn, Langenburg, Schrozberg und Untermünkheim des Landkreises Schwäbisch Hall
22	Schwäbisch Hall	Gemeinden Bühlertann, Bühlerzell, Crailsheim, Fichtenau, Fichtenberg, Frankenhardt, Gaildorf, Ilshofen, Kirchberg an der Jagst, Kreßberg, Mainhardt, Michelbach an der Bilz, Michelfeld, Oberrot, Obersontheim, Rosengarten, Rot am See, Satteldorf, Schwäbisch Hall, Stimpfach, Sulzbach-Laufen, Vellberg, Wallhausen und Wolpertshausen des Landkreises Schwäbisch Hall
23	Main-Tauber	Main-Tauber-Kreis
24	Heidenheim	Landkreis Heidenheim
25	Schwäbisch Gmünd	Gemeinden Abtsgmünd, Bartholomä, Böbingen an der Rems, Durlangen, Eschach, Essingen, Göggingen, Gschwend, Heubach, Heuchlingen, Iggingen, Leinzell, Lorch, Möggingen, Mutlangen, Obergröningen, Ruppertshofen, Schechingen, Schwäbisch Gmünd, Spraitbach, Täferrot und Waldstetten des Ostalbkreises
26	Aalen	Gemeinden Aalen, Adelmansfelden, Bopfingen, Ellenberg, Ellwangen (Jagst), Hüttlingen, Jagstzell, Kirchheim am Ries, Lauchheim, Neresheim, Neuler, Oberkochen, Rainau, Riesbürg, Rosenberg, Stödtlen, Tannhausen, Unterschneidheim, Westhausen und Wört des Ostalbkreises
27	Karlsruhe I	Stadtteile Beiertheim-Bulach, Durlach-Aue, Grötzingen, Grünwettersbach, Hagsfeld, Hohenwettersbach, Innenstadt-Ost, Oststadt, Palmbach, Rintheim, Rüppurr, Stupferich, Südstadt, Waldstadt, Weiherfeld-Dammerstock und Wolfartsweier des Stadtkreises Karlsruhe
28	Karlsruhe II	Stadtteile Daxlanden, Grünwinkel, Innenstadt-West, Knielingen, Mühlburg, Neureut, Nordstadt, Nordweststadt, Oberreut, Südweststadt und Weststadt des Stadtkreises Karlsruhe
29	Bruchsal	Gemeinden Bad Schönborn, Bruchsal, Forst, Hambrücken, Karlsdorf-Neuthard, Kronau, Oberhausen-Rheinhausen, Östringen, Philippsburg, Ubstadt-Weiher und Waghäusel des Landkreises Karlsruhe
30	Bretten	Gemeinden Bretten, Dettenheim, Eggenstein-Leopoldshafen, Gondelsheim, Graben-Neudorf, Kraichtal, Kürnbach, Linkenheim-Hochstetten, Oberderdingen, Stutensee, Sulzfeld, Walzbachtal, Weingarten (Baden) und Zaisenhausen des Landkreises Karlsruhe
31	Ettlingen	Gemeinden Ettlingen, Karlsbad, Malsch, Marzell, Pfinztal, Rheinstetten und Waldbronn des Landkreises Karlsruhe
32	Rastatt	Gemeinden Au am Rhein, Bietigheim, Bischweier, Durmersheim, Elchesheim-Illingen, Forbach, Gaggenau, Gernsbach, Iffezheim, Kuppenheim, Loffenau, Muggensturm, Ötigheim, Rastatt, Steinmauern und Weisenbach des Landkreises Rastatt

Noch: **8. Einteilung des Landes in Wahlkreise für die Wahl zum Landtag am 14. März 2021**

(GBl. 2009 S. 533, GBl. 2010 S. 22 und GBl. 2019 S. 425)

Wahlkreis		Gebiet des Wahlkreises
Nr.	Name	
33	Baden-Baden	Stadtkreis Baden-Baden Gemeinden Bühl, Bühlertal, Hügelshausen, Lichtenau, Ottersweier, Rheinmünster und Sinzheim des Landkreises Rastatt
34	Heidelberg	Stadtkreis Heidelberg
35	Mannheim I	Stadtbezirke Käfertal, Neckarstadt-Ost/Wohlgelegen, Neckarstadt-West, Sandhofen, Schönau, Vogelstang, Waldhof und Wallstadt des Stadtkreises Mannheim
36	Mannheim II	Stadtbezirke Feudenheim, Friedrichsfeld, Innenstadt/Jungbusch, Lindenhof, Neckarau, Neuostheim/Neuhermsheim, Rheinau, Schwetzingen/Oststadt und Seckenheim des Stadtkreises Mannheim
37	Wiesloch	Gemeinden Dielheim, Leimen, Malsch, Mühlhausen, Nußloch, Rauenberg, Sandhausen, St. Leon-Rot, Walldorf und Wiesloch des Rhein-Neckar-Kreises
38	Neckar-Odenwald	Neckar-Odenwald-Kreis
39	Weinheim	Gemeinden Dossenheim, Edingen-Neckarhausen, Heddesheim, Hemsbach, Hirschberg an der Bergstraße, Ilvesheim, Ladenburg, Laudenbach, Schriesheim und Weinheim des Rhein-Neckar-Kreises
40	Schwetzingen	Gemeinden Altlußheim, Brühl, Eppelheim, Hockenheim, Ketsch, Neulußheim, Oftersheim, Plankstadt, Reilingen und Schwetzingen des Rhein-Neckar-Kreises
41	Sinsheim	Gemeinden Angelbachtal, Bammental, Eberbach, Epfenbach, Eschelbronn, Gaiberg, Heddesbach, Heiligkreuzsteinach, Helmstadt-Bargen, Lobbach, Mauer, Meckesheim, Neckarbischofsheim, Neckargemünd, Neidenstein, Reichartshausen, Schönau, Schönbrunn, Sinsheim, Spechbach, Waibstadt, Wiesenbach, Wilhelmsfeld und Zuzenhausen des Rhein-Neckar-Kreises
42	Pforzheim	Stadtkreis Pforzheim Gemeinden Birkenfeld, Engelsbrand, Ispringen und Kieselbronn des Enzkreises
43	Calw	Landkreis Calw
44	Enz	Gemeinden Eisingen, Friolzheim, Heimsheim, Illingen, Kämpfelbach, Kelttern, Knittlingen, Königsbach-Stein, Maulbronn, Mönshausen, Mühlacker, Neuenbürg, Neuhausen, Neulingen, Niefern-Öschelbronn, Öttingen-Dürrn, Ötisheim, Remchingen, Sternenfels, Straubenhardt, Tiefenbronn, Wiernsheim, Wimsheim und Wurmberg des Enzkreises
45	Freudenstadt	Landkreis Freudenstadt
46	Freiburg I	Stadtteile Altstadt, Ebnet, Günterstal, Herdern, Kappel, Littenweiler, Mittelwiehre, Neuburg, Oberau, Oberwiehre und Waldsee des Stadtkreises Freiburg Gemeinden Breitnau, Buchenbach, Eisenbach (Hochschwarzwald), Feldberg (Schwarzwald), Friedenweiler, Glottertal, Gundelfingen, Heuweiler, Hinterzarten, Kirchzarten, Lenzkirch, Löffingen, Oberried, St. Märgen, St. Peter, Schluchsee, Stegen und Titisee-Neustadt des Landkreises Breisgau-Hochschwarzwald Gemeinden Bernau im Schwarzwald, Bonndorf im Schwarzwald, Dachsberg (Südschwarzwald), Grafenhausen, Häusern, Höchenschwand, Ibach, St. Blasien, Todtmoos, Ühlingen-Birkendorf und Wutach des Landkreises Waldshut
47	Freiburg II	Stadtteile Betzenhausen, Brühl, Haslach, Hochdorf, Landwasser, Lehen, Mooswald, Munzingen, Opfingen, Rieselfeld, Sankt Georgen, Stühlinger, Tiengen, Unterwiehre, Vauban, Waltershofen, Weingarten und Zähringen des Stadtkreises Freiburg Gemeinden Gottenheim, March, Schallstadt und Umkirch des Landkreises Breisgau-Hochschwarzwald

Noch: **8. Einteilung des Landes in Wahlkreise für die Wahl zum Landtag am 14. März 2021**  
 (GBl. 2009 S. 533, GBl. 2010 S. 22 und GBl. 2019 S. 425)

Wahlkreis		Gebiet des Wahlkreises
Nr.	Name	
48	Breisgau	Gemeinden Au, Auggen, Bad Krozingen, Badenweiler, Ballrechten-Dottingen, Bötzingen, Bollschweil, Breisach am Rhein, Buggingen, Ebringen, Ehrenkirchen, Eichstetten am Kaiserstuhl, Eschbach, Hartheim am Rhein, Heitersheim, Horben, Ihringen, Merdingen, Merzhausen, Müllheim, Münstertal/Schwarzwald, Neuenburg am Rhein, Pfaffenweiler, Sölden, Staufeu im Breisgau, Sulzburg, Vogtsburg im Kaiserstuhl und Wittnau des Landkreises Breisgau-Hochschwarzwald Gemeinden Kandern, Malsburg-Marzell und Schliengen des Landkreises Lörrach
49	Emmendingen	Landkreis Emmendingen
50	Lahr	Gemeinden Ettenheim, Fischerbach, Friesenheim, Gutach (Schwarzwaldbahn), Haslach im Kinzigtal, Hausach, Hofstetten, Hornberg, Kappel-Grafenhausen, Kippenheim, Lahr/Schwarzwald, Mahlberg, Meißenheim, Mühlenbach, Oberwolfach, Ringsheim, Rust, Schuttertal, Schwanau, Seelbach, Steinach und Wolfach des Ortenaukreises
51	Offenburg	Gemeinden Bad Peterstal-Griesbach, Berghaupten, Biberach, Durbach, Gengenbach, Hohberg, Neuried, Nordrach, Oberharmersbach, Offenburg, Ohlsbach, Oppenau, Ortenberg, Schutterwald und Zell am Harmersbach des Ortenaukreises
52	Kehl	Gemeinden Achern, Appenweier, Kappelrodeck, Kehl, Lauf, Lautenbach, Oberkirch, Ottenhöfen im Schwarzwald, Renchen, Rheinau, Sasbach, Sasbachwalden, Seebach und Willstätt des Ortenaukreises
53	Rottweil	Landkreis Rottweil
54	Villingen-Schwenningen	Gemeinden Bad Dürrheim, Bräunlingen, Brigachtal, Dauchingen, Furtwangen im Schwarzwald, Gütenbach, Königsfeld im Schwarzwald, Mönchweiler, Niedereschach, St. Georgen im Schwarzwald, Schönwald im Schwarzwald, Schonach im Schwarzwald, Triberg im Schwarzwald, Tuningen, Unterkirnach, Villingen-Schwenningen und Vöhrenbach des Schwarzwald-Baar-Kreises
55	Tuttlingen-Donaueschingen	Landkreis Tuttlingen Gemeinden Blumberg, Donaueschingen und Hüfingen des Schwarzwald-Baar-Kreises
56	Konstanz	Gemeinden Allensbach, Gaienhofen, Konstanz, Moos, Öhningen, Radolfzell am Bodensee und Reichenau des Landkreises Konstanz
57	Singen	Gemeinden Aach, Bodman-Ludwigshafen, Büsingen am Hochrhein, Eigeltingen, Engen, Gailingen am Hochrhein, Gottmadingen, Hilzingen, Hohenfels, Mühlhausen-Ehingen, Mühligen, Orsingen-Nenzingen, Rielasingen-Worblingen, Singen (Hohentwiel), Steißlingen, Stockach, Tengen und Volkertshausen des Landkreises Konstanz
58	Lörrach	Gemeinden Aitern, Bad Bellingen, Binzen, Böllen, Efringen-Kirchen, Eimeldingen, Fischingen, Fröhnd, Grenzach-Wyhlen, Hög-Ehrsberg, Hasel, Hausen im Wiesental, Inzlingen, Kleines Wiesental, Lörrach, Maulburg, Rümmlingen, Schallbach, Schönau im Schwarzwald, Schönenberg, Schopfheim, Steinen, Todtnau, Tunau, Utzenfeld, Weil am Rhein, Wembach, Wieden, Wittlingen und Zell im Wiesental des Landkreises Lörrach
59	Waldshut	Gemeinden Albruck, Bad Säckingen, Dettighofen, Dogern, Eggingen, Görwihl, Herrischried, Hohentengen am Hochrhein, Jestetten, Klettgau, Küssaberg, Lauchringen, Laufenburg (Baden), Lottstetten, Murg, Rickenbach, Stühlingen, Waldshut-Tiengen, Wehr, Weilheim und Wutöschingen des Landkreises Waldshut Gemeinden Rheinfeldern (Baden) und Schwörstadt des Landkreises Lörrach
60	Reutlingen	Gemeinden Pfullingen, Pliezhausen, Reutlingen, Walddorfhäslach und Wannweil des Landkreises Reutlingen Gemeinden Dußlingen, Gomaringen, Kirchentellinsfurt, Kusterdingen und Nehren des Landkreises Tübingen

Noch: **8. Einteilung des Landes in Wahlkreise für die Wahl zum Landtag am 14. März 2021**  
 (GBl. 2009 S. 533, GBl. 2010 S. 22 und GBl. 2019 S. 425)

Wahlkreis		Gebiet des Wahlkreises
Nr.	Name	
61	Hechingen-Münsingen	Gemeinden Bad Urach, Dettingen an der Erms, Engstingen, Eningen unter Achalm, Gomadingen, Grabenstetten, Grafenberg, Hayingen, Hohenstein, Hülben, Lichtenstein, Mehrstetten, Metzingen, Münsingen einschließlich gemeindefreiem Gutsbezirk, Pfronstetten, Riederich, Römerstein, St. Johann, Sonnenbühl, Trochtelfingen und Zwiefalten des Landkreises Reutlingen Gemeinden Burladingen, Hechingen und Jungingen des Zollernalbkreises
62	Tübingen	Gemeinden Ammerbuch, Bodelshausen, Dettenhausen, Mössingen, Neustetten, Ofterdingen, Rottenburg am Neckar und Tübingen des Landkreises Tübingen
63	Balingen	Gemeinden Albstadt, Balingen, Bisingen, Bitz, Dautmergen, Dormettingen, Dotternhausen, Geislingen, Grosselfingen, Haigerloch, Hausen am Tann, Meßstetten, Nusplingen, Obernheim, Rangendingen, Ratshausen, Rosenfeld, Schömberg, Straßberg, Weilen unter den Rinnen, Winterlingen und Zimmern unter der Burg des Zollernalbkreises Gemeinden Hirrlingen und Starzach des Landkreises Tübingen
64	Ulm	Stadtkreis Ulm Gemeinden Balzheim, Blaustein, Dietenheim, Erbach, Hüttisheim, Illerkirchberg, Illerrieden, Schnürpflingen und Staig des Alb-Donau-Kreises
65	Ehingen	Gemeinden Allmendingen, Altheim, Altheim (Alb), Amstetten, Asselfingen, Ballendorf, Beimerstetten, Berghülen, Bernstadt, Blaubeuren, Börslingen, Breitingen, Dornstadt, Ehingen (Donau), Emeringen, Emerkingen, Griesingen, Grundsheim, Hausen am Bussen, Heroldstatt, Holzkirch, Laichingen, Langenau, Lauterach, Lonsee, Merklingen, Munderkingen, Neenstetten, Nellingen, Nerenstetten, Oberdisingen, Obermarchtal, Oberstadion, Öllingen, Öpfingen, Rammingen, Rechtenstein, Rottenacker, Schelklingen, Setzingen, Untermarchtal, Unterstadion, Unterwachingen, Weidenstetten, Westerheim und Westerstetten des Alb-Donau-Kreises
66	Biberach	Gemeinden Achstetten, Alleshausen, Allmannsweiler, Altheim, Attenweiler, Bad Buchau, Bad Schussenried, Betzenweiler, Biberach an der Riß, Burgrieden, Dürmentingen, Dürnau, Eberhardzell, Erlenmoos, Ertingen, Gutenzell-Hürbel, Hochdorf, Ingoldingen, Kanzach, Langenenslingen, Laupheim, Maselheim, Mietingen, Mittelbiberach, Moosburg, Ochsenhausen, Oggelshausen, Riedlingen, Schemmerhofen, Schwendi, Seekirch, Steinhausen an der Rottum, Tiefenbach, Ummendorf, Unlingen, Uttenweiler, Wain und Warthausen des Landkreises Biberach
67	Bodensee	Gemeinden Bermatingen, Daisendorf, Deggenhausertal, Eriskirch, Frickingen, Friedrichshafen, Hagnau am Bodensee, Heiligenberg, Immenstaad am Bodensee, Kressbronn am Bodensee, Langenargen, Markdorf, Meersburg, Oberteuringen, Owingen, Salem, Sipplingen, Stetten, Überlingen und Uhldingen-Mühlhofen des Bodenseekreises
68	Wangen	Gemeinden Achberg, Aichstetten, Aitrach, Amtzell, Argenbühl, Aulendorf, Bad Waldsee, Bad Wurzach, Bergatreute, Isny im Allgäu, Kißlegg, Leutkirch im Allgäu, Vogt, Wangen im Allgäu und Wolfegg des Landkreises Ravensburg Gemeinden Berkheim, Dettingen an der Iller, Erolzheim, Kirchberg an der Iller, Kirchdorf an der Iller, Rot an der Rot und Tannheim des Landkreises Biberach
69	Ravensburg	Gemeinden Altshausen, Baienfurt, Baidt, Berg, Bodnegg, Boms, Ebenweiler, Ebersbach-Musbach, Eichstegen, Fleischwangen, Fronreute, Grünkraut, Guggenhausen, Horgenzell, Hoßkirch, Königseggwald, Ravensburg, Riedhausen, Schlier, Unterwaldhausen, Waldburg, Weingarten, Wilhelmsdorf und Wolpertswende des Landkreises Ravensburg Gemeinden Meckenbeuren, Neukirch und Tettngang des Bodenseekreises
70	Sigmaringen	Landkreis Sigmaringen

## 9. Verzeichnis der verwendeten Bezeichnungen von Wahlvorschlägen

ADM	Allianz der Mitte
AfD	Alternative für Deutschland
AFP	AUTOFAHRER PARTEI
AGFG	Allianz für Gesundheit, Frieden und soziale Gerechtigkeit
ALFA	Allianz für Fortschritt und Aufbruch
APD	AUTOFAHRER- und BÜRGERINTERESSEN PARTEI DEUTSCHLANDS
ARMINIUS – Bund	ARMINIUS - Bund des deutschen Volkes
AUD	Aktionsgemeinschaft Unabhängiger Deutscher
AUF	AUF - Partei für Arbeit, Umwelt und Familie, Christen für Deutschland
BdD	Bund der Deutschen
BGD	Bund für Gesamtdeutschland Ostdeutsche, Mittel und Westdeutsche Wählergemeinschaft DIE NEUE DEUTSCHE MITTE
BHE	Block der Heimatvertriebenen
BIG	Bündnis für Innovation und Gerechtigkeit
BIW	Bürger in Wut
Bündnis C	Bündnis C - Christen für Deutschland - AUF&PBC
BüSo	Bürgerrechtsbewegung Solidarität
BVB/FREIE WÄHLER	Brandenburger Vereinigte Bürgerbewegungen / Freie Wähler
CATS	Creative Alternative Tierhaltung Stuttgart
CDU	Christlich Demokratische Union Deutschlands
CM	CHRISTLICHE MITTE – Für ein Deutschland nach GOTTES Geboten
CPD	Christliche Partei Deutschlands
CSU	Christlich-Soziale Union in Bayern e.V.
Deutsche Liga	Deutsche Liga für Volk und Heimat
Deutschland	Ab jetzt...Bündnis für Deutschland
DFU	Deutsche Friedens-Union
DG	Deutsche Gemeinschaft
DG-BHE	Deutsche Gemeinschaft - Block der Heimatvertriebenen und Entrechteten
DIE EINHEIT	DIE EINHEIT
DIE LINKE	DIE LINKE
Die PARTEI	Partei für Arbeit, Rechtsstaat, Tierschutz, Elitenförderung und basisdemokratische Initiative
DIE RECHTE	DIE RECHTE
DIE VIOLETTEN	Die Violetten–für spirituelle Politik
DKP	Deutsche Kommunistische Partei
DL	Demokratische Linke
DP	Deutsche Partei
DPD	DEMOKRATISCHE PARTEI DEUTSCHLANDS
DPP	Demokratische Protest Partei
EAP	Europäische Arbeiterpartei
EFP	Europäische Föderalistische Partei
FAMILIE	FAMILIEN-PARTEI DEUTSCHLANDS
FAP	Freiheitliche Deutsche Arbeiterpartei

Noch: **9. Verzeichnis der verwendeten Bezeichnungen von Wahlvorschlägen**

FDP	Freie Demokratische Partei
FREIE WÄHLER	FREIE WÄHLER FREIE WÄHLER Bayern FREIE WÄHLER Niedersachsen FREIE WÄHLER Nordrhein-Westfalen FREIE WÄHLER Rheinland-Pfalz FREIE WÄHLER Schleswig-Holstein
FSU	Freisoziale Union - Demokratische Mitte
G	Gerechtigkeitspartei
GB/BHE	Gesamtdeutscher Block/Block der Heimatvertriebenen und Entrechteten
GDP	Gesamtdeutsche Partei (DP/BHE)
GRAUE	DIE GRAUEN – Graue Panther
GRÜNE	BÜNDNIS 90/DIE GRÜNEN
GVP	Gesamtdeutsche Volkspartei
KBW	Kommunistischer Bund Westdeutschland
KPD	Kommunistische Partei Deutschlands
MENSCHLICHE WELT	Menschliche Welt für das Wohl und Glücklich-Sein aller
LIGA	CHRISTLICHE LIGA Die Partei für das Leben
NATURGESETZ	DIE NATURGESETZ-PARTEI, AUFBRUCH ZU NEUEM BEWUSSTSEIN
NICHTWÄHLER	Die Partei der Nichtwähler
NO	NATIONALE OFFENSIVE
NPD	Nationaldemokratische Partei Deutschlands
ÖDP	Ökologisch-Demokratische Partei / Familie und Umwelt
Patrioten	Patrioten für Deutschland
PIRATEN	Piratenpartei Deutschland
PBC	Partei Bibeltreuer Christen
REP	DIE REPUBLIKANER
RSB	Revolutionär Sozialistischer Bund / Vierte Internationale
SpB	Spartacusbund
SPD	Sozialdemokratische Partei Deutschlands
SRP	Sozialistische Reichspartei
Tierschutzallianz	Allianz für Menschenrechte, Tier- und Naturschutz
Tierschutzpartei	PARTEI MENSCH UMWELT TIERSCHUTZ
SSW	Südschleswigscher Wählerverband
UNABHÄNGIGE	UNABHÄNGIGE KANDIDATEN ...für Direkte Demokratie + bürgernahe Lösungen
UWG	Unabhängige Wählergemeinschaften bzw. Freie Wählervereinigungen
VFS	Vereinigung für Frieden und soziale Sicherheit
Volksabstimmung	Ab jetzt...Bündnis für Deutschland, für Demokratie durch Volksabstimmung
WASG	Arbeit & soziale Gerechtigkeit – Die Wahlalternative
ZENTRUM	Deutsche Zentrumspartei
Zentrum	Badische Zentrumspartei