Karte des Monats

Erwerbslosenquote*) in Europa 2024 und ihre Veränderung seit 2014

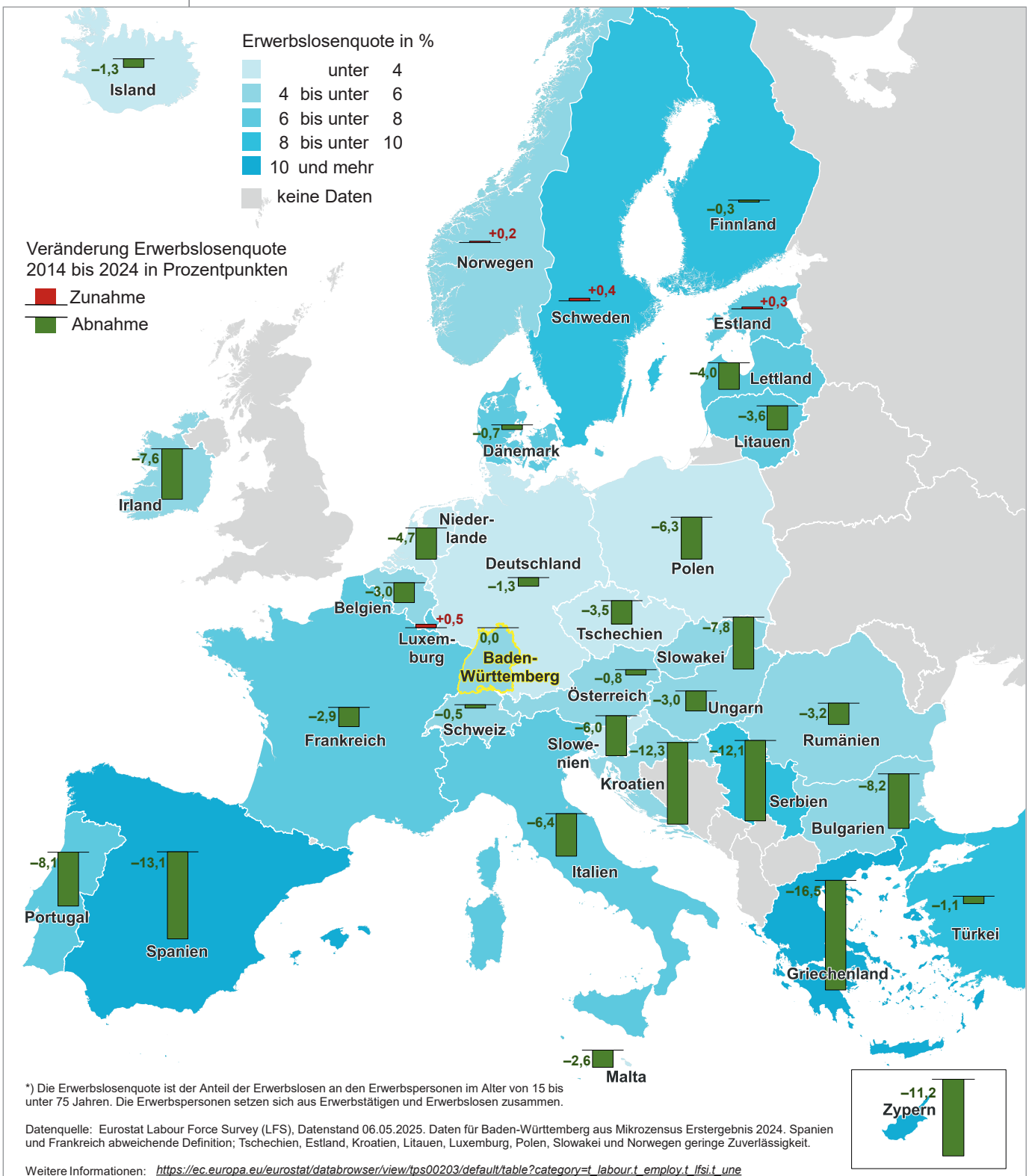

*) Die Erwerbslosenquote ist der Anteil der Erwerbslosen an den Erwerbspersonen im Alter von 15 bis unter 75 Jahren. Die Erwerbspersonen setzen sich aus Erwerbstätigen und Erwerbslosen zusammen.

Datenquelle: Eurostat Labour Force Survey (LFS), Datenstand 06.05.2025. Daten für Baden-Württemberg aus Mikrozensus Erstergebnis 2024. Spanien und Frankreich abweichende Definition; Tschechien, Estland, Kroatien, Litauen, Luxemburg, Polen, Slowakei und Norwegen geringe Zuverlässigkeit.

Weitere Informationen: https://ec.europa.eu/eurostat/databrowser/view/tps00203/default/table?category=t_labour.t_employ.t_lfsi.t_une

Statistisches Landesamt Baden-Württemberg
Landesinformationssystem

31-KM-25-01M
© Kartengrundlage GfK GeoMarketing GmbH, EuroGeographics
Karte erstellt mit RegioGraph 2025